

GRUNNMYND SÖKKLA OG PLÖTU
1:50

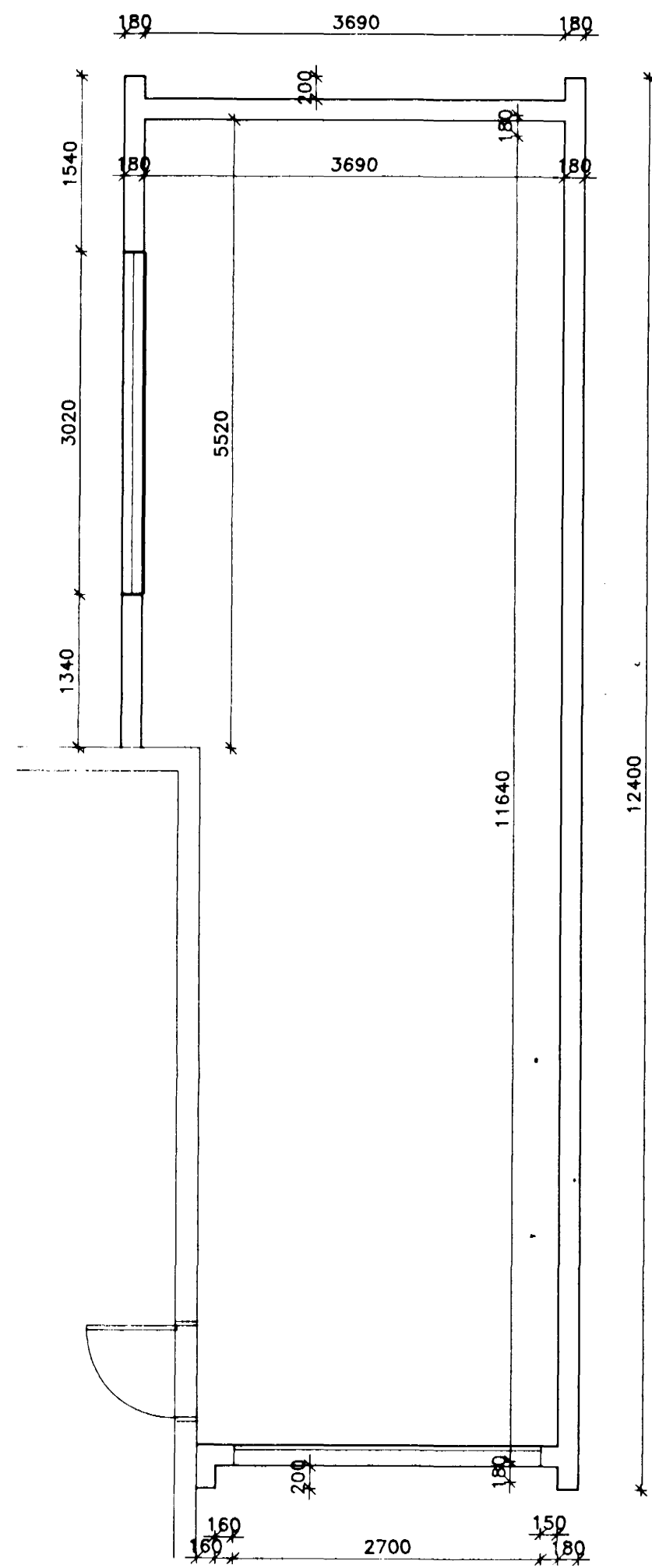

GRUNNMYND OG MÁLSETNING VEGGJA
1:50

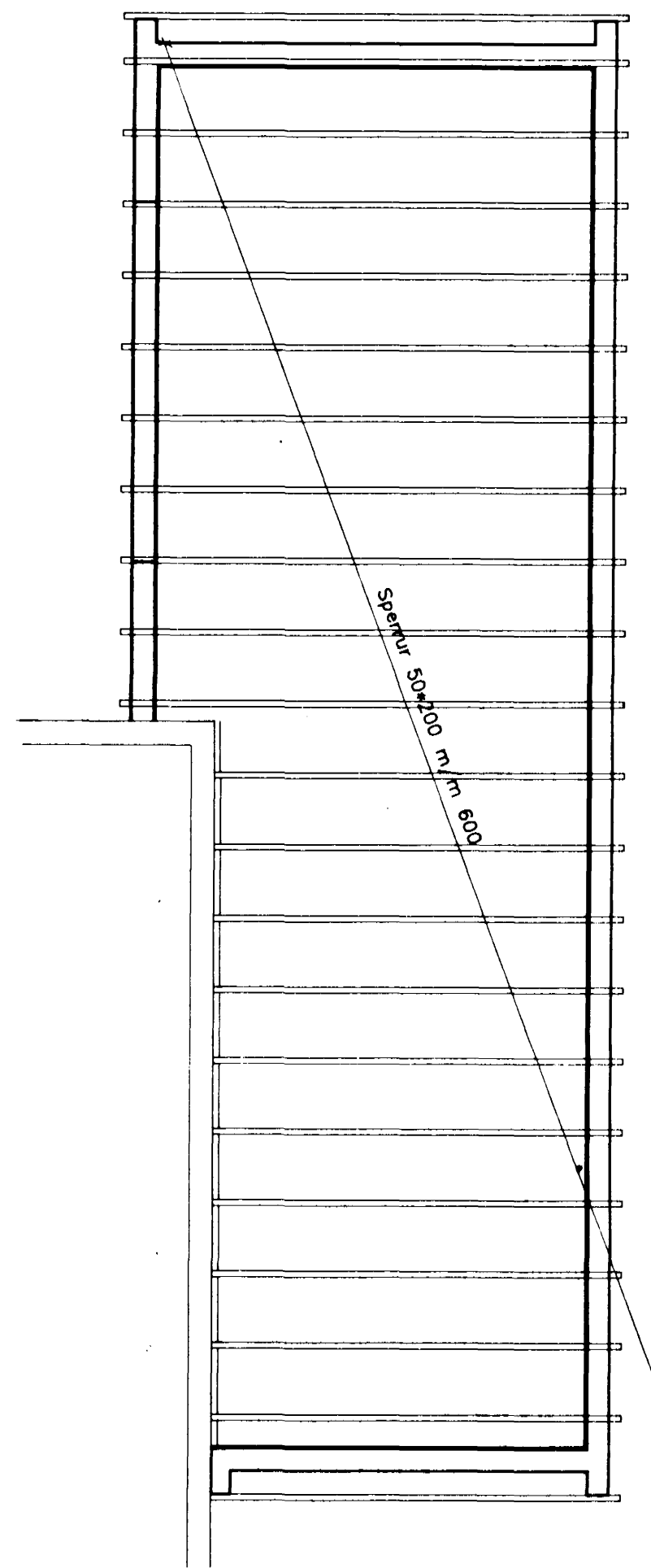

GRUNNMYND SPERRA
1:50

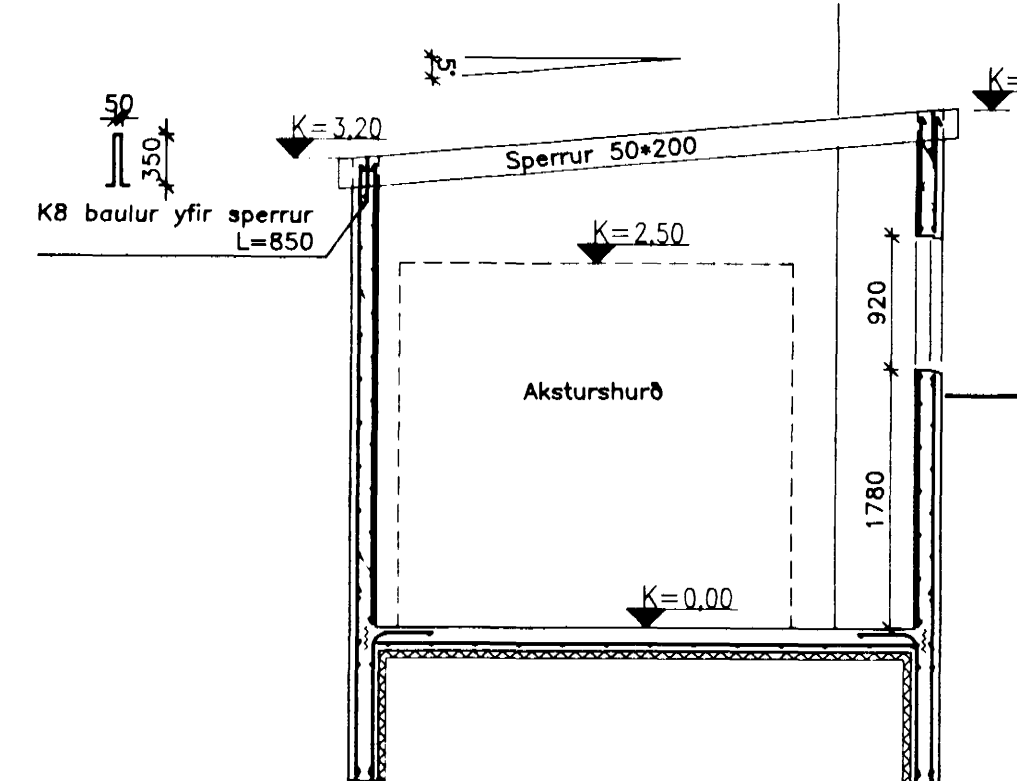

SKURÐUR
1:50

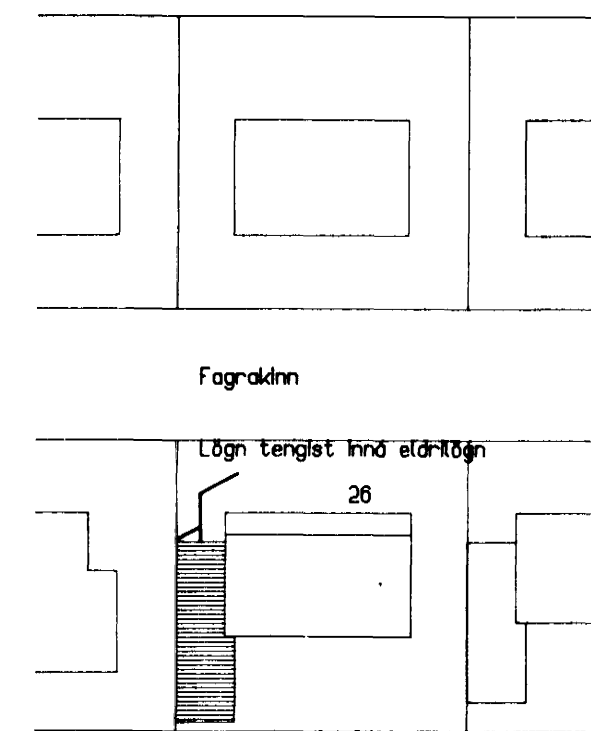

AFSTÖÐUMYND
1:500

SKÝRINGAR VÍÐ SKOLPLÖGN

Hæðir eru mældar við hæð í þúðarhúsi
Allar lagir skulu vera úr plasti af viðurkenndri gerð nema annað sé tekið fram.
Utánum allar holresislagnir skal vera 15-20 cm sandlag allan hringinn og vandlega þjappað.
Ofaná Regn og jarðvatnslagnir skal vera drennöl er nái upp í ca 15 cm frá endanlegu jarðvegysfirborði og ofaná henni sé drennükur.
Allt efni og frágangur skal vera í samræmi við holresareglugerð og IST 65

Þegar gengið er frá steypu í gólfi skal passa að fella frærenslistúta að málsettum stöðum.
Öll staðsetning stúta er í mm
Hallilagna er í prómill

SV = Skolvaskur
GN = Gólfniðurfall
PN = Þakniðurfall
— = Skolplögn
- - - = Regnvatnslögn

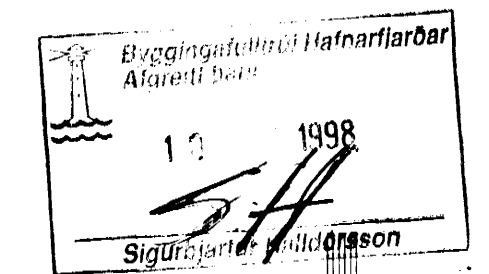

ALMENNA VERKFRÆÐI- OG TEIKNISTOFAN EHF

HÖNNUN — RÁÐGJÖF

SUDURGÖTU 57 300 AKRANES SÍMI 431 1785, 431 4098
KT.: 600188 - 1439 P.O. BOX 43 FAX 431 3098

Verkhelti: BÍLSKÚR

Verkhliuti: BURDARPOL OG LAGNIR Í SÖKKUL

DAGS: JAN.1998

TEIKNING NR. 201

Götuheiti: FAGRAKINN 26

Verkhþáttur: GRUNNMYNDIR, SKURÐUR

Breytt

Verknr.: 98-107

Staður: AKRANES

Melikvarði: 1:50

Hannað: R.P.S.

Teiknað: R.P.S.

Samþykkt

