

Samykkt á fundi bygginga-
nefndar þ. 15. 6. 1987

BYGGI!GAFULLTRÚINN
HAFNARFIRDI

[Signature]

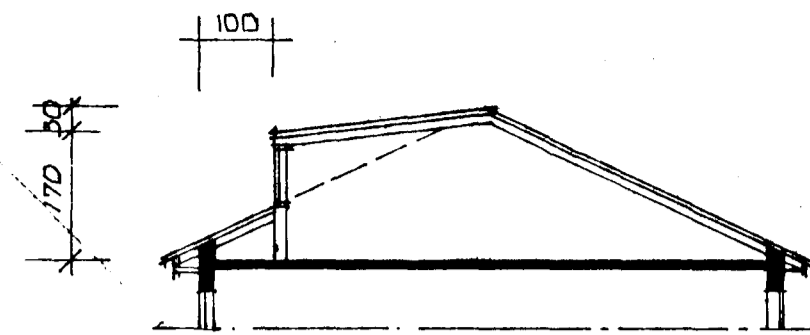

SNIED 1 FALK



NORÐAUSUR

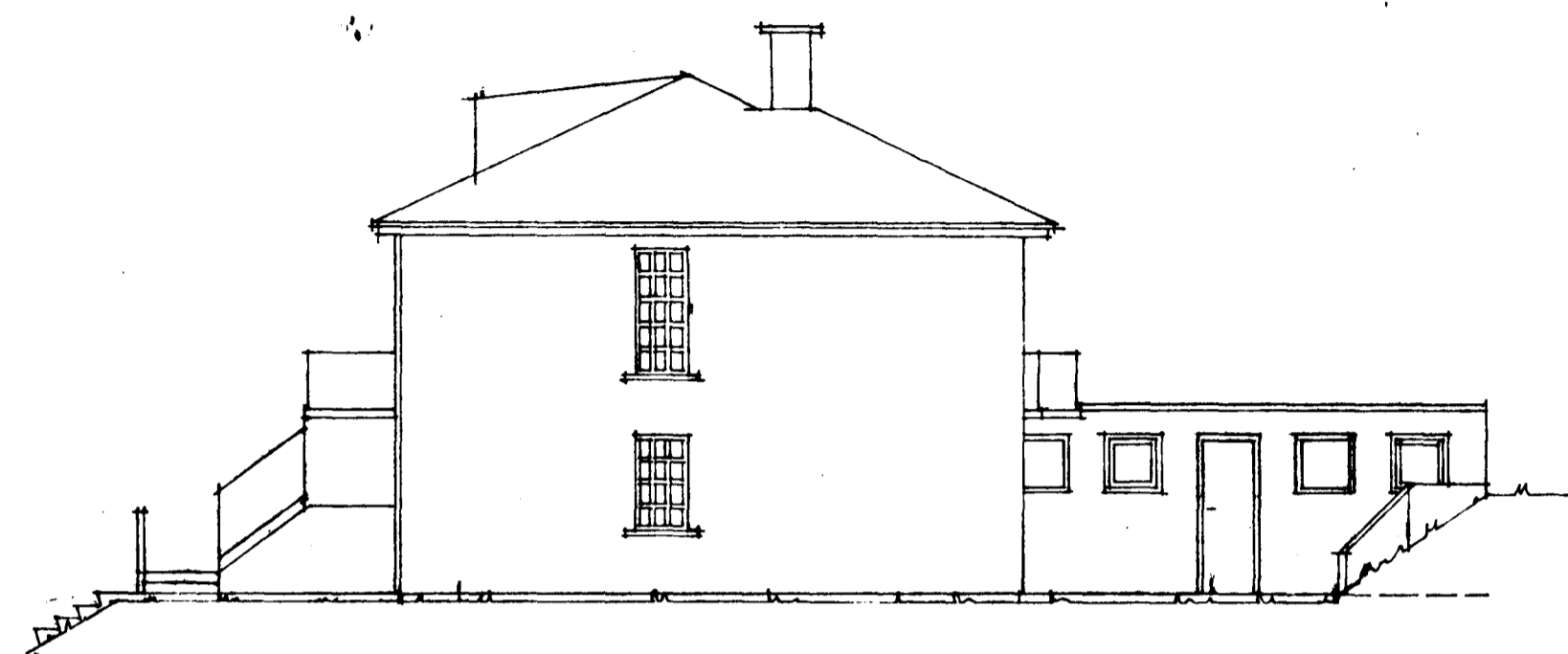

NORÐVESTUR

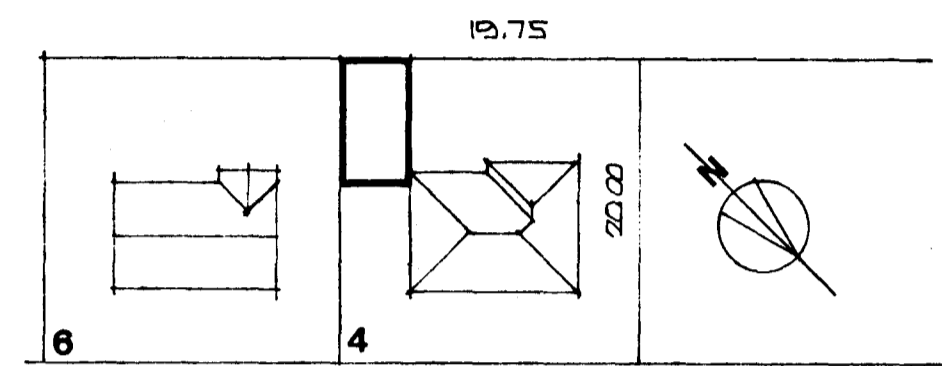

FAGRAKINN

AFSTÖÐUMMÁTT MIKV 1:500

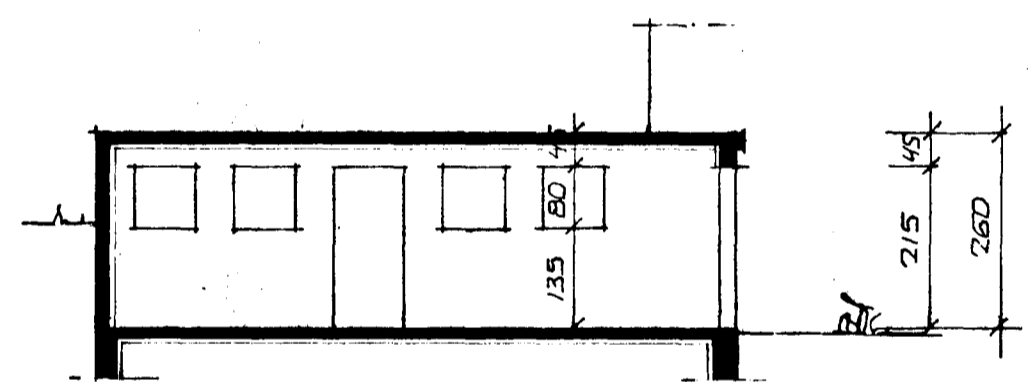
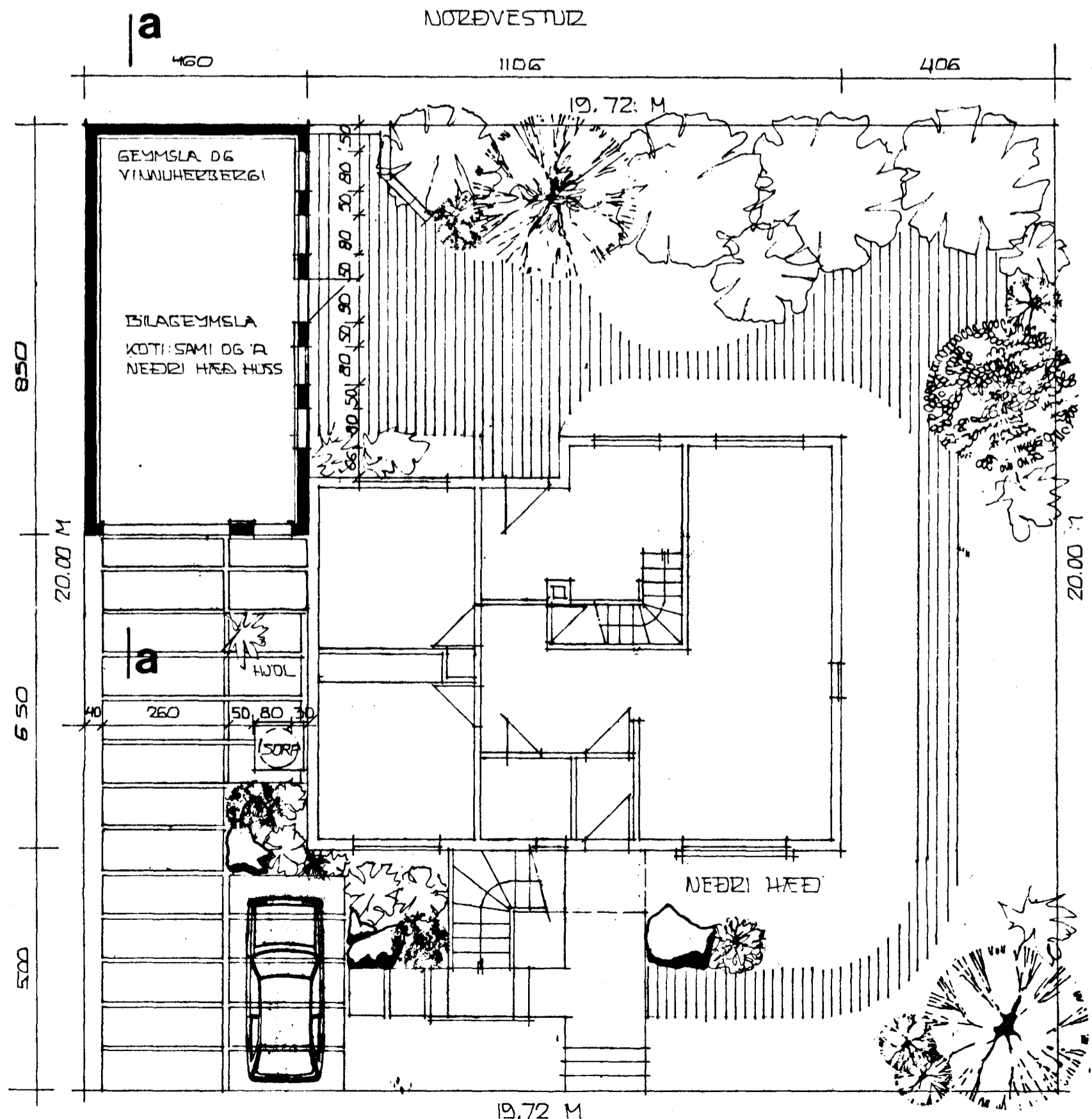
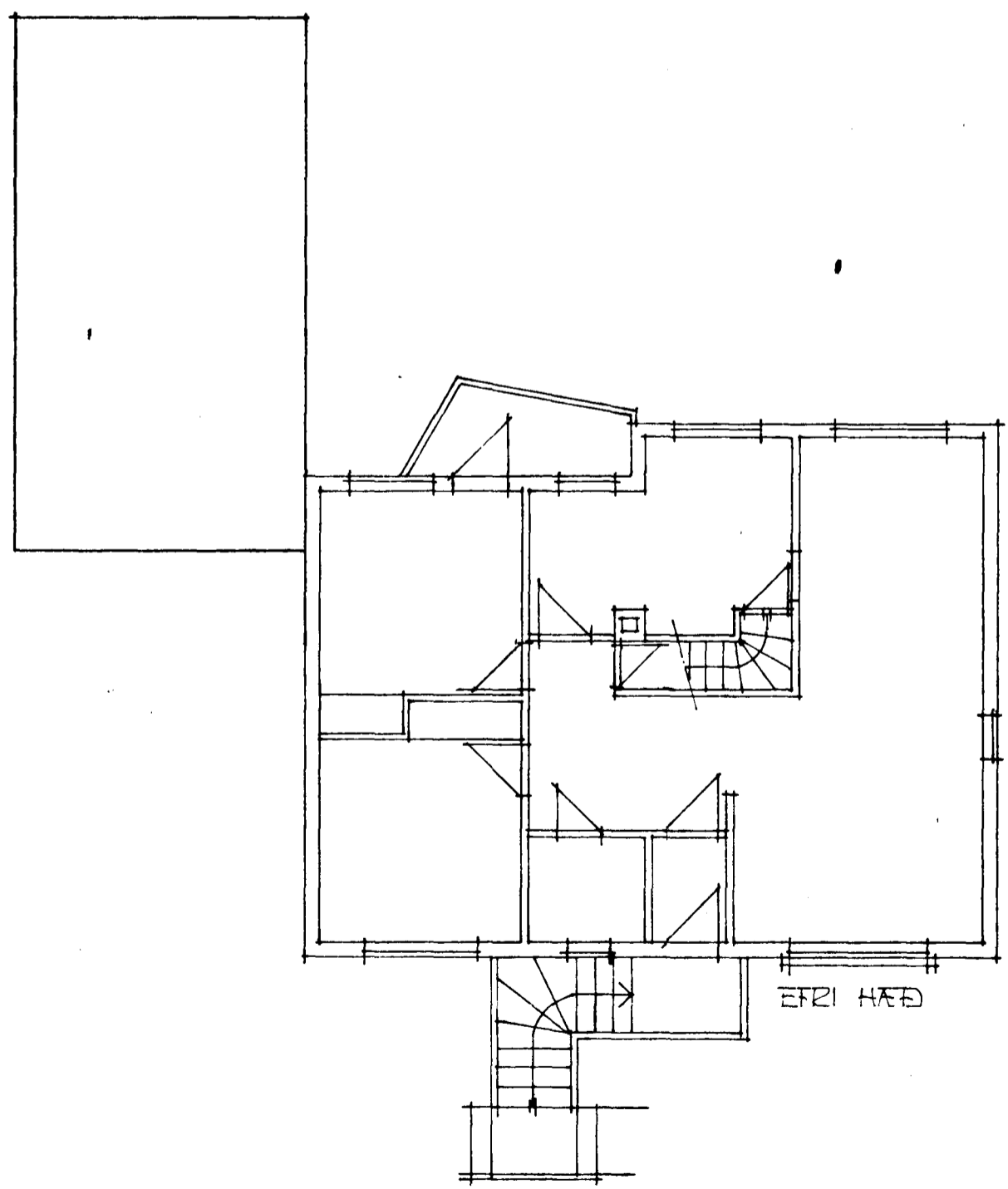

a-a

BREYTING

HUSIÐ UPPHAFLEGA TEIKNAD 1955 AF
F. SIGURÐESSYNI
HEÐ ER TEIKNADUR BILSKUR VÍÐ HUSIÐ ALLS 39,14² 102 M³
46 42 OG 119,5 M³ BILSKURINN ER ÚR STEIN-ROST 6 M³
STEYPU MEÐ STEYPTRI ÞAÐLOTTU. GERT ER RÁÐ 108 M³
FYRIR PAPP A ÞALI.
URUKKA VERÐUR LÖÐ ÞANNIG AF AFREINSLI
NÁIST FRA HUSI OG BILSKUR
EKKI LIGGJA FYRIR UPPLÝSINGAR UM KOTA
EÐA NALKVEMA STAÐSETNINGU HUSS Í A LÖÐ OG
VERÐUR ÞEÐ SKOÐ UPPEFNI MAL MEÐ HLÍÐSJOU
RÁÐ AF
EINNING ER SÝND HEKKUN Í HLIUTA ÞALIS

A1

FAGRAKINN 4 HAFNF.

APRIL 1989

[Signature]
SIGURÐUR INGÓLFRSSON

MIKV 1:100