

[Signature]

reykjanebraut

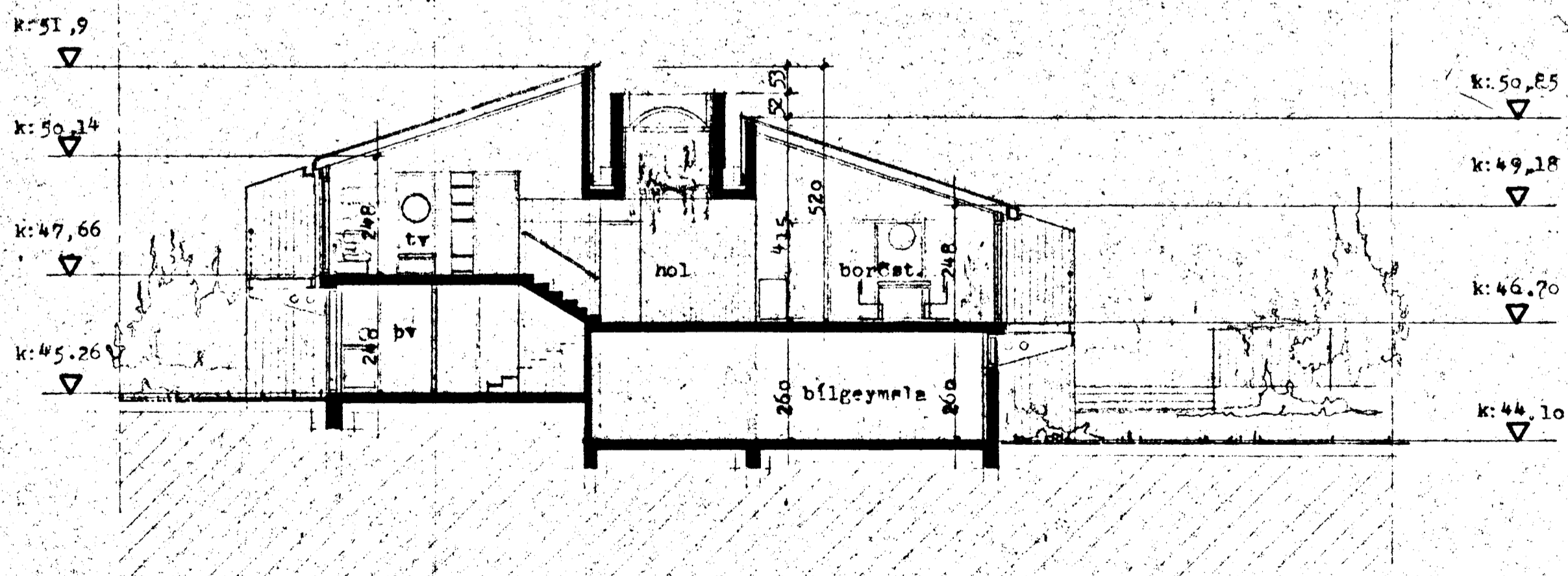
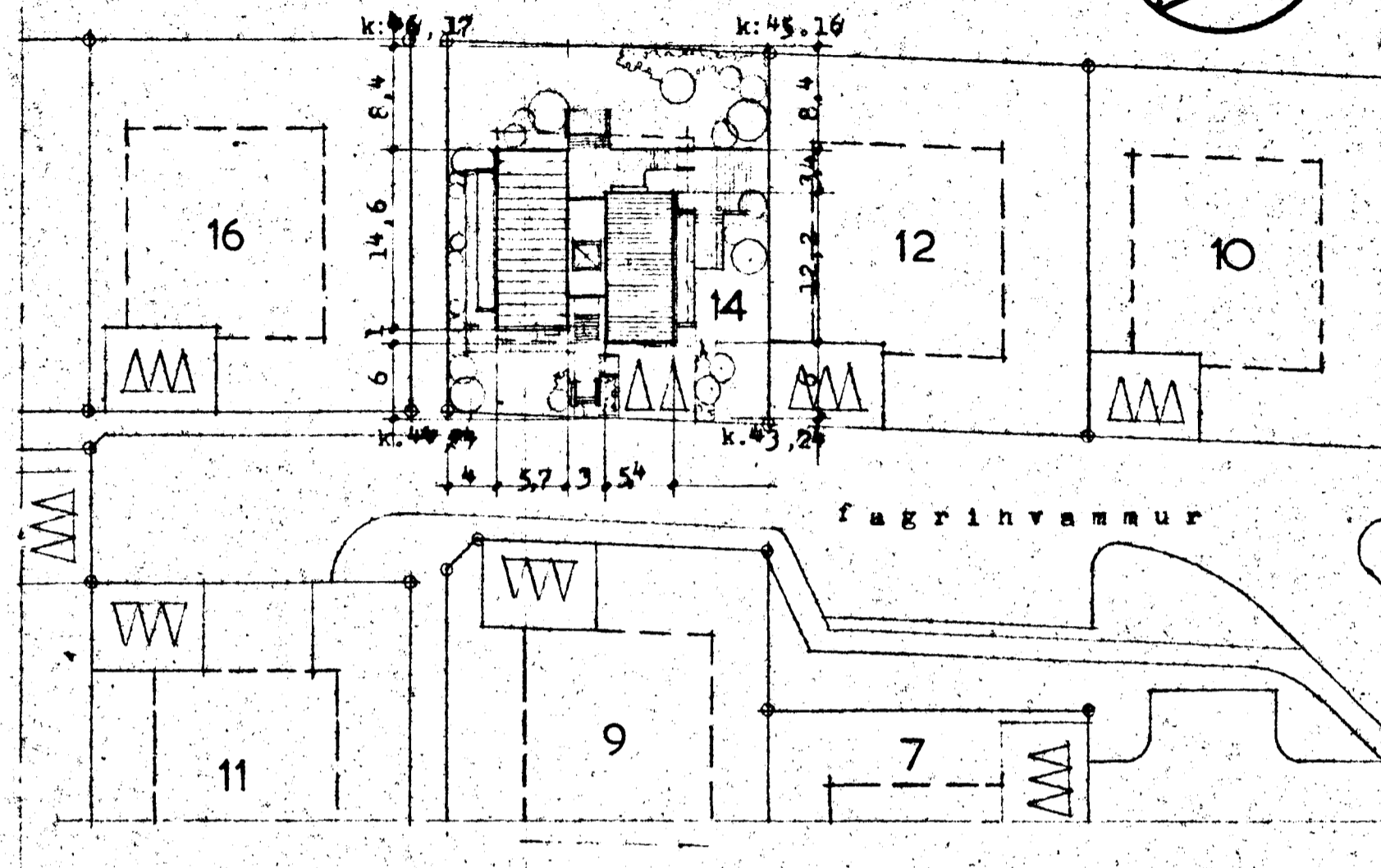

skurðmynd a-a

skýringar

brúttó flatarmál efri hæð	172,8	m ²
neðri hæð	153,17	"
þar af bílgæymala	86,28	"
heildarflatarmál	325,97	"
flatarmál loftar	780	"
nýtingarhlutfall, miðað við efri hæð	0,22	
nýtingarhlutfall miðað við allt húsið	0,42	
rúmmál	954,95	m ³

k-gildi þaks	0,27	W/m ² °C
k-gildi gólfs yfir fyllingu	0,40	"
k-gildi veggja	0,37	"
k-gildi glugga	3,0	"
k-gildi hurða	1,75	"
meðaltals k-gildi veggja, glugga og hurða miðað við flatarmál beirra	0,91	"

skýringar um byggingu hússins.

vökklar, gólfplástur, burðarveggir innan- og utan-húss
skulu byggð úr járnþentri steinsteypu.
Þakið og um leið loftið fyrir efri hæð, skal byggt upp af
timbur sperrum, timbur kleðningu að utan sem innan, þakpappi
og bakstál að utan, 4" einangrun milli þaksperra með raka-
vörn að innan.
Þak á milli byggingu er steinsteypt, einangrað að ofan, með
3 þappalögum, og 1:50 halla til beggja enda.
neðri hæð hússins og gafflar á milli byggingu eru frágengin á
hefubúndin hátt, þ.e. einangrað og súrað að innan, en,
efri hæð, annað en milli bygging, er einangrað að utan með
3" plásti, og klætt með vindpappa og sífan stáli yst.