

ath: á göflum lægri byggingar er kantsperra í 45 mm fjarlægð frá vegg vegna loftunar inn á milli borða

- bárujárn
- þakpappi, td. valflex
- borðaklæðning
- loftunarbíl min. 20 mm
- 180 mm einangrun með vindpappa
- sperrur 50 x 200 mm c/c 60 cm
- rakavörn límd niður á vegg + listi
- 45 mm grind f. lagnir
- borðaklæðning / loftakl.....

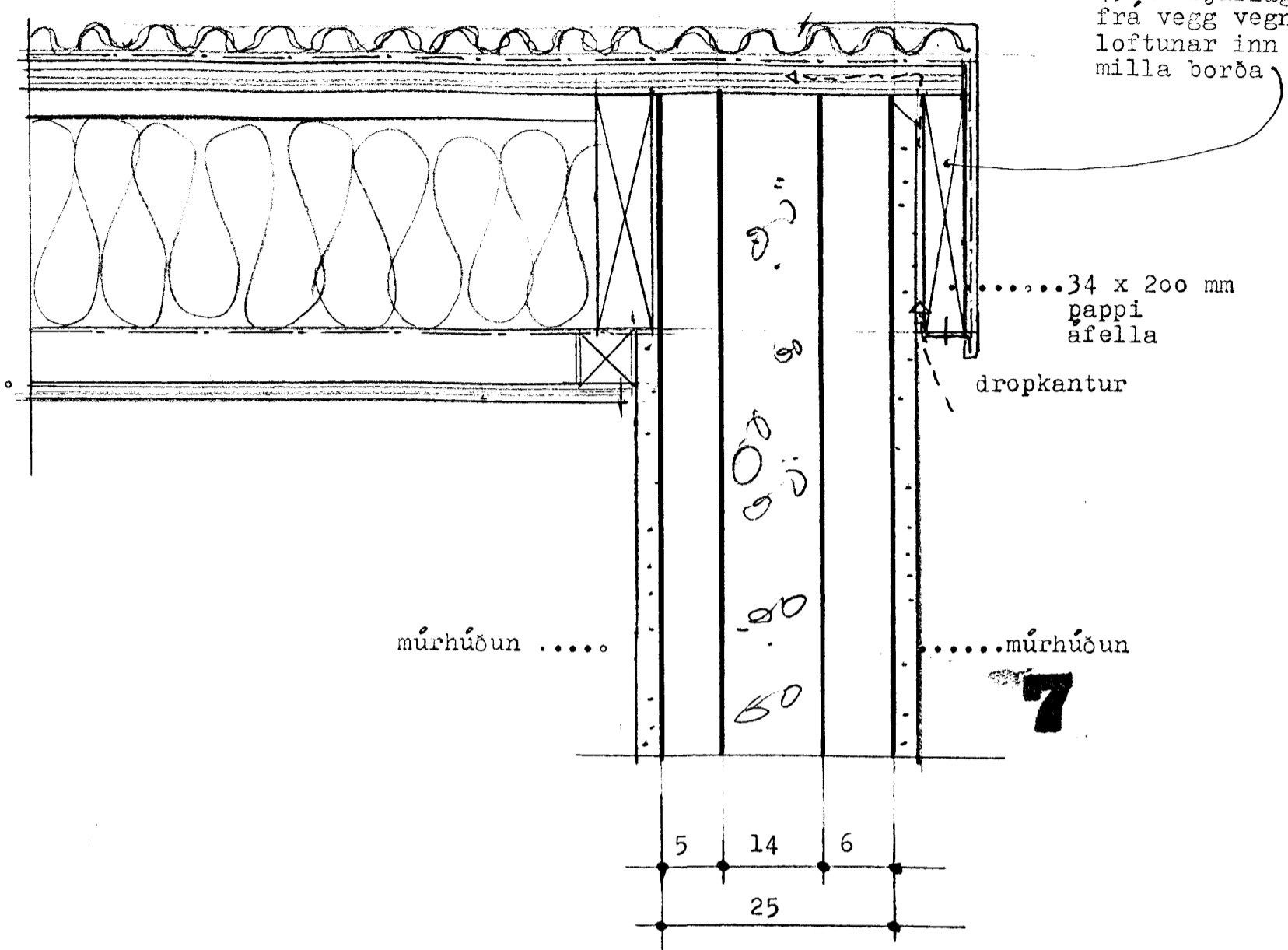

sama og nr: 6.

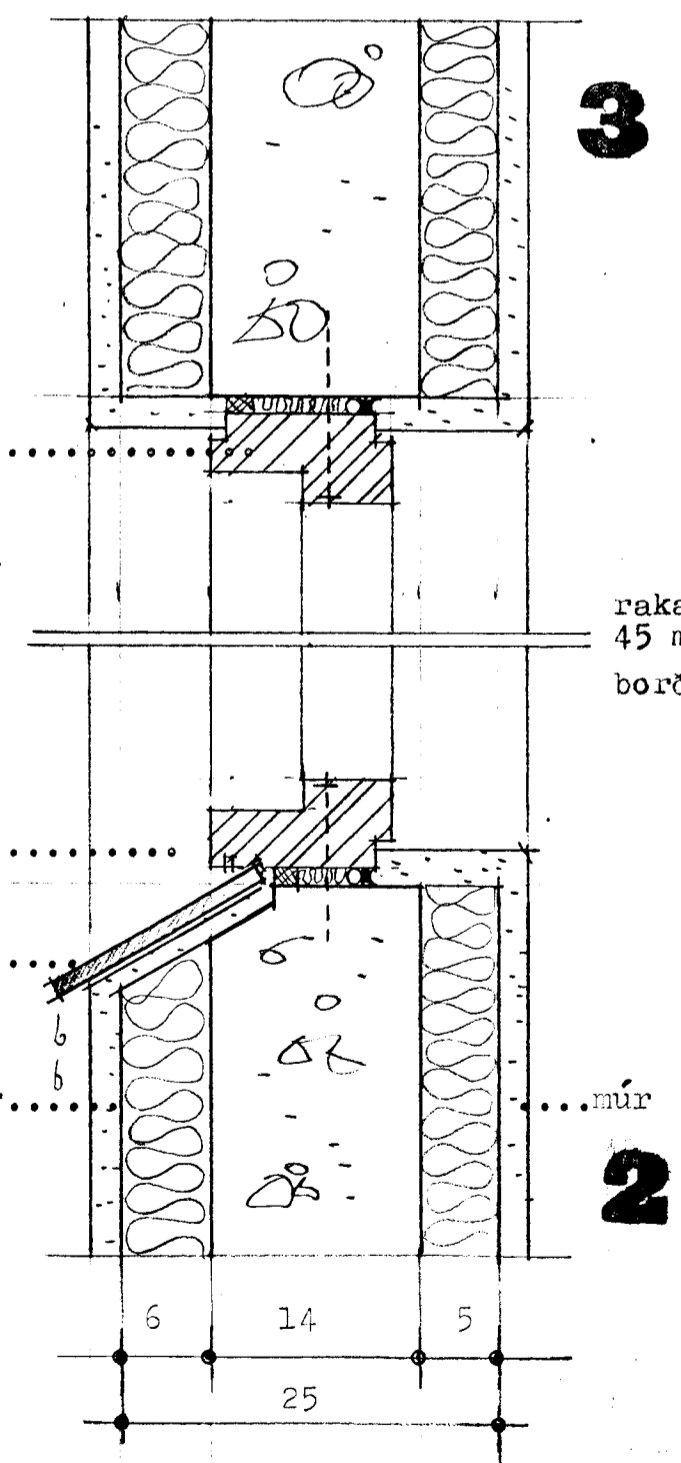

- bárujárn
- þakpappi
- borðaklæðning
- loftunarbíl.....
- 180 mm einangr.
- m.vindpappa
- sperrur 50 x 200 c/c 60 cm
- rakavörn
- 45 mm grind
- borða- / loftaklæðning

ath: á lægra þaki er klætt gisið allan flötin og loftun tekin út um gafla, sjá 7.

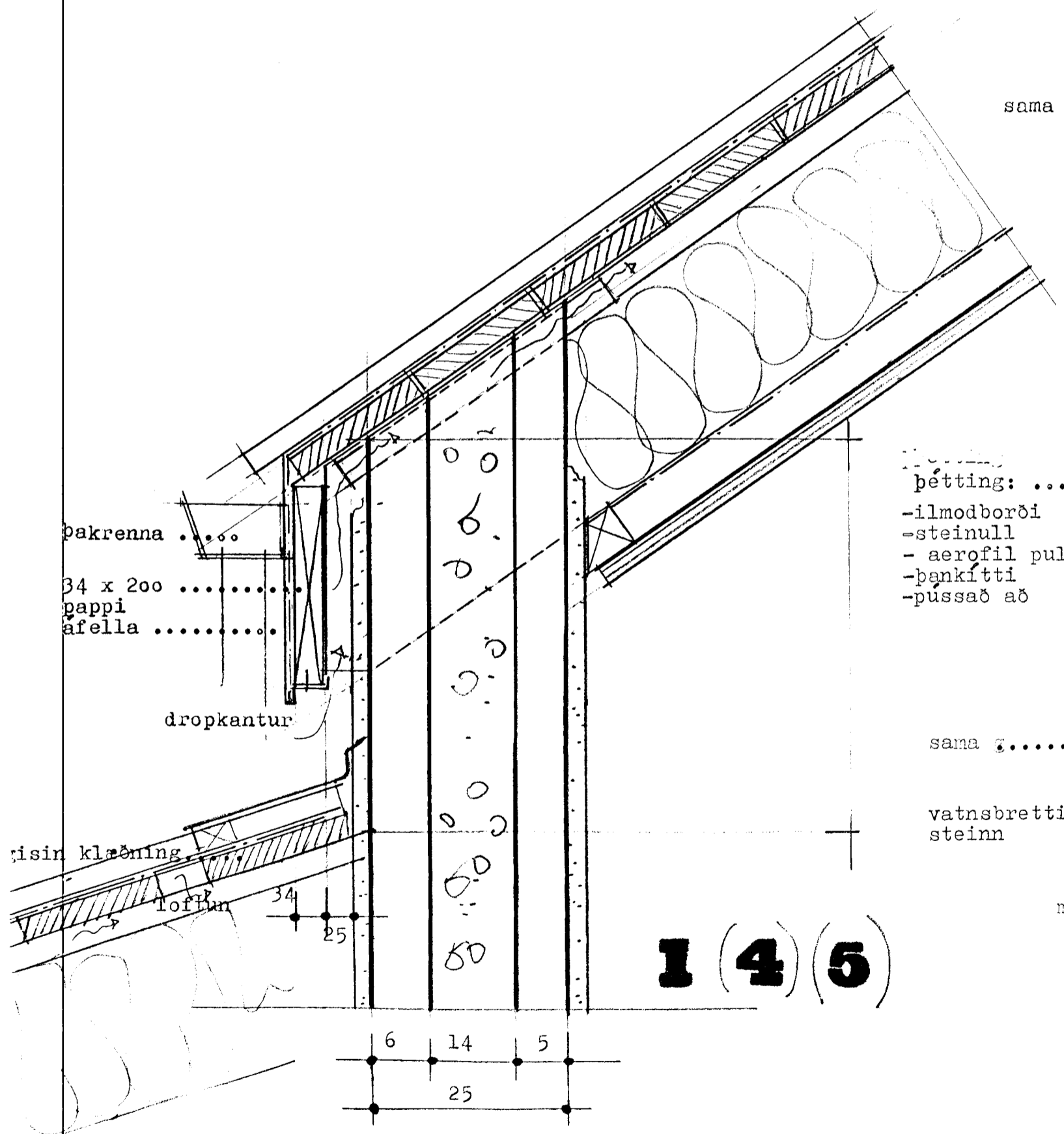

- þakrenna
- 34 x 200
- pappi
- afella
- dropkantur
- risin klæðning
- loftun
- 34
- 25
- 6
- 14
- 5
- 25

Byggingafulltrúi Hafnarfjarðar
Afgreitt þann
13 MAÍ 1998
Sigurbjartur Valdóttir