

1.hæð
1:50

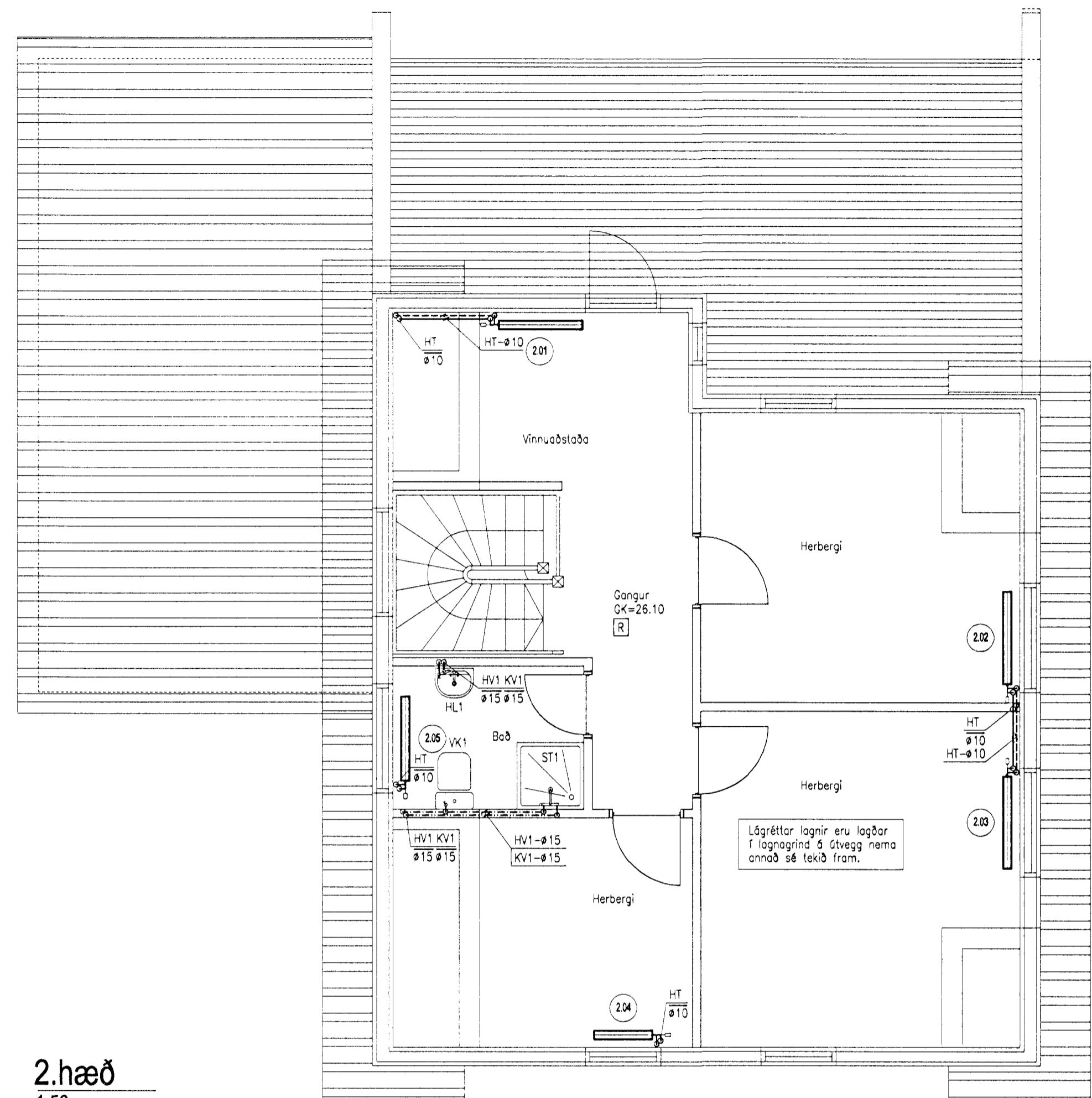

2.hæð
1:50

Tákn á teikningu

Löððettar lagnir eru táknáðar með hring á teikningu. Þvívergi er skráð og fyrir meðan hana þvermál rórs. Gólf og loft viðkomandi herðar eru táknáð með striki. Gólf með striki neðan við þvermál loft með striki ofan við það. Vinstri gírnáð hvort eða herð strikin táknar það að viðkomandi rör fer í gegnum plötuna sem það táknar.

Dæmi:

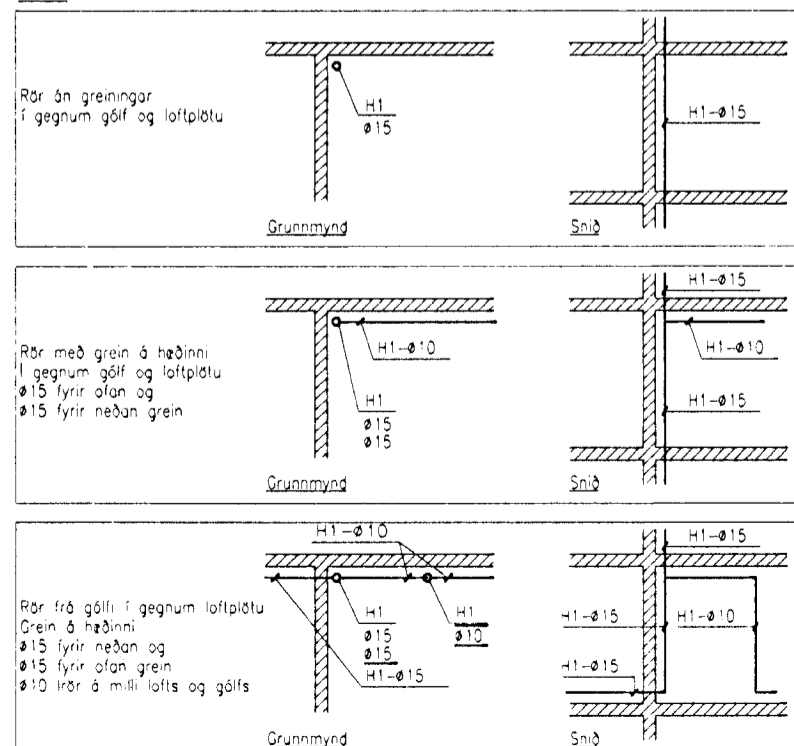

Skýringar

- KV1 - Táknar vatnslagnir (KV1-kalt, HV1-heitt). Galv. stálrör.
- HV1 - Samsetning með skrúfuðum temgistrykkjum. Upphengjur: Mupro eða samberilegt. Mesta bil 1500 mm.
- HT - Táknar upphitun. Svört stálrör. Samsetning með skrúfuðum temgistrykkjum. Upphengjur: Mupro eða samberilegt. Mesta bil 1500 mm.

Þrýstiprófun

Áður en samskeyti á pípu eru einangruð eða lagnir huldar skal þrýstiprófað. Vatnslagnir skal prófa með 1 MPa þrýstingi. Hitilagnir með 0,6 MPa þrýstingi. Þrýstingur á pípuþögnum skal haldast óbreyttir í 24 kl. Þrýstímælir skal vera á kerfum á meðan prófun fer fram. Allhuga skal samsetningar og ganga skal úr skugga um að pípuþögnum séu þéttar.

Einangrun

Einangra skal allar faldar vatns- og hitilagnir með PUR-háikum. Rakasperu úr mjúkum plastdúk skal setja á kaldavattslagnir. Tengilagnir að einstökum tekjum og ofnum skal leggja óeinangraðar.

Ofnar og ofnlökar

Ofnar skulu vera verksmíðjumálaðir stálpípuofnar. Var-YI eða samberilegt. Á ofna komi stíllit, loftskrúfa og ofnlöki; TA, RVT 40F DN10+RVT 50B. Afkast miðað við 80/40/20 C, mesta hæð og lengd ofna er skráð í ofnatöflu. Ofna skal setja upp umk. 35 mm frá vegg og 120 mm frá gólf.

Heimilisbúnaður

- BK1 Táknar baðkar
- EV1 Táknar eldhúsvask
- HL1 Táknar handlaug
- RV1 Táknar restivask
- SL1 Táknar slöngustút
- ST1 Táknar sturtu
- VK1 Táknar vatnssalerni
- PV1 Táknar þvottavél

Eyja- og Hafnarfirðir
Algeirir
12 APRIL 2008
Sigurbjartur Halldórsson

Ofnaskrá	Herbergi	Ofn nr.	Mesta hæð mm	Mesta lengd mm	AFI W	Rennslif l/h
1. hæð	Bifgeymsla	1.01	800	1000	1500	20
	Geymsla	1.02	800	1000	500	11
	Bvottah, geym.	1.03	800	1000	500	11
	Bað	1.04	800	1000	1000	22
	Herbergi	1.05	800	1300	1000	22
	Stofa	1.06A	800	1300	1200	26
	Stofa	1.06B	800	1300	1200	26
	Eldhús	1.07	800	700	1000	22
	Anddyri	1.08	800	1000	500	11
	Gangur	1.09	800	1000	600	13
2. hæð	Vinnuast.	2.01	800	1000	900	19
	Herbergi	2.02	800	1000	1000	22
	Herbergi	2.03	800	1000	1000	22
	Herbergi	2.04	800	700	1000	22
	Bað	2.04	800	1000	900	19

BREYTING	FJÖLDI	BREYTT	DAGSETNING	UNDIRSKRIFT
VERKHEITI				
FÁLKHAURUN 3 Hafnarfirði			Hita- og Vatnslagnir	
Rafn Guðmundsson TFR 310845-7019 Bráutarhólt 8, 105 Reykjavík Sími: 562 01 12 Fax: 562 13 65 Netfang: rafng@centrum.is			Grunnmyndir 1. og 2. hæð	
DAGSETNING	UNDIRSKRIFT	TEKNING NR	BREYTT	
01.03.00	Rafn Guðmundsson	PL-01	Skali: 1:50	