

1.hæð
1:50

TÁKN A TEIKNINGU

Lágréttar lagnir eru táknaðar með hring á teikningu. Pípugerð er skráð og fyrir neðan hana þvermál rørs. Gólf og loft viðkomandi herberg eru táknað með striki. Gólf með striki neðan og þvermál loft með striki ofan við bað. Vanni annað hvort eða baði strikin tákna bað og viðkomandi rör fer í gegnum plötuna sem það tákna.

Dæmi:

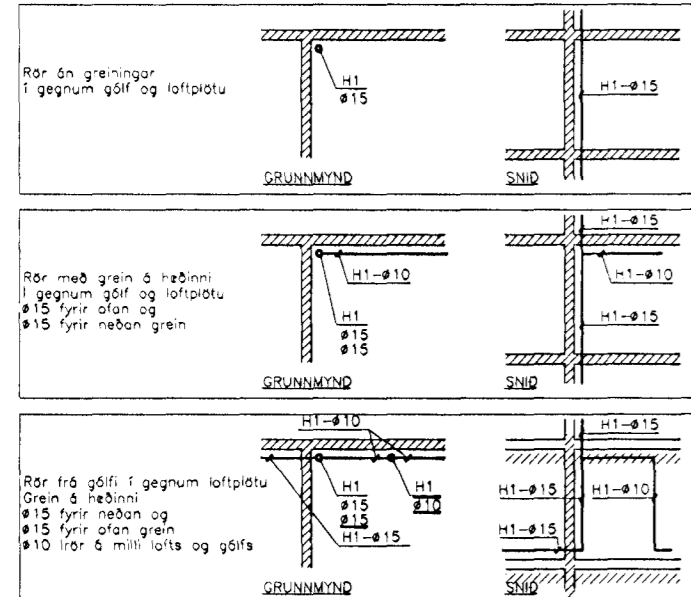

SKÝRINGAR

- KV1 - Tákna vatnslagnir (KV1-kalt, HV1-heitt). Galv. stálrör.
- HV1 - Samsetning með skrúfuðum temgistrykkjum. Upphengjur: Mupra eða sambærilegt. Mesta bil 1500 mm.
- HT - Tákna upphitun. Svört stálrör. Samsetning með skrúfuðum temgistrykkjum. Upphengjur: Mupra eða sambærilegt. Mesta bil 1500 mm.

ÞRYSTIPRÖFUN

Áður en samskeyti á pípum eru einangruð eða lagnir huldar skal þrystiprófað. Vatnslagnir skal prófa með 1 MPa þrysting. Hitalagnir með 0,6 MPa þrysting. Þrystingur á pípuöngnum skal haldast óbreyttir í 24 kl. Þrystimælir skal vera á kerfum á meðan prófun fer fram. Athuga skal samsetningar og ganga skal úr skugga um að pípuöngur séu þéttar.

EINANGRUN

Einangra skal allir faldar vatn- og hitalagnir með PUR-hökum. Rakasþerru úr mjúkum plastdúk skal setja á kaldavatslagnir. Tengilagnir að einstökum tækjum og ofnum skal leggja óeinangraðar.

OFNAR OG OFNOKAR

Ofnar skulu vera verksmíðjumálaðir stálpötuofnar. Vor-YI eða sambærilegt. Á ofna komi stillitæ, loftskrúfa og ofnloki: TA, RVT 40F DN10+RVT 50B. Afköst miðuð við 80/40/20 °C, mesta hæð og lengd ofna er skráð í ofnatöflu. Ofna skal setja upp amk. 35 mm frá vegg og 120 mm frá gólfu.

HEINLÆTISBÚNAÐUR

- BK1 Tákna baðkar
- EV1 Tákna eldhúsvask
- HL1 Tákna handlaug
- RV1 Tákna ræstivask
- SL1 Tákna slöngustúti
- ST1 Tákna sturtu
- VK1 Tákna vatnsalarni
- BV1 Tákna þvottavél

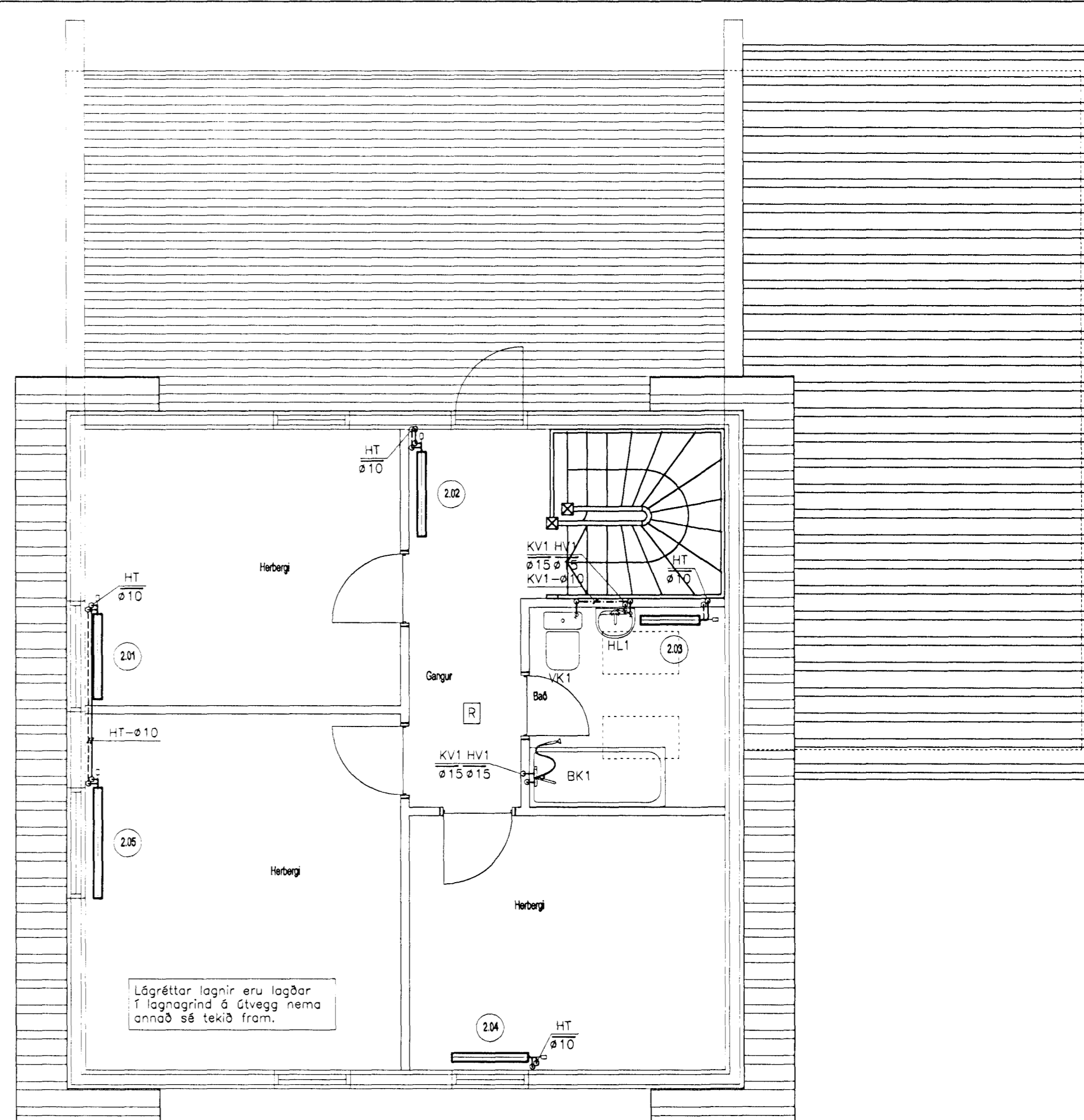

2.hæð
1:50

Ofnaskrá	Herbergi	Ofn nr.	Mesta hæð mm	Mesta lengd mm	Alí W	Rennslí l/h
1. hæð						
Stofa	1.01A	600	1700	1300	28	
Stofa	1.01B	600	1700	1300	28	
Bílagageymsla	1.02	600	2000	2500	54	
Gangur	1.03	600	1500	600	13	
Bað	1.04	600	700	400	9	
Þvottahúsi	1.05	600	1000	800	17	
Anddyri	1.06	600	700	900	19	
Herbergi	1.07B	600	700	500	11	
Herbergi	1.07B	600	700	500	11	
Eldhúsi	1.08	600	800	1000	22	
2. hæð						
Herbergi	2.01	600	1000	1000	22	
Gangur	2.02	600	1000	900	19	
Bað	2.03	600	700	600	13	
Herbergi	2.04	600	900	800	17	
Herbergi	2.05	600	1300	1000	22	

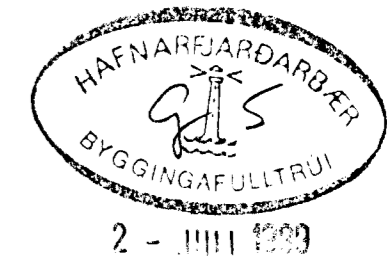

BREYTING	FJÖLD	BREYTT	DAGSETNING	UNDIRSKRIFT
VERKHEITI				
FÁLKAHRAUN 6 Hafnarfirði			Hita- og Vatnslagnir	
Rafn Guðmundsson TRR Bratarholt 8 105 Reykjavík Sími: 562 01 12 Fax: 562 13 65 Netfang: rafng@centrum.is			Grunnmynd 1. og 2. hæð	
DAGSETNING	UNDIRSKRIFT	TEKNING NR	BREYTI	
01.07.99	<i>Rafn Guðmundsson</i>	PL-01	SKALI: 1:50	