

Skýringar

Hæð rofa skal vera 110cm. frá fullfrágengnu gól.
 Hæð rofa í hjónaberbergi sé 80cm.
 Hæð tengla L og F séu 20cm.
 DS. sé 130cm
 Hæð veggjósá sé 170cm.
 Hæð veggjósá í wc. og baði sé 200c
 Hæð veggjósá í eldhúsi sé 150cm.
 Hæð tengla við eldavél sé 30cm.
 Hæð tengla við viftu sé 200cm.
 Hæð úti ljósa sé 170cm.
 Smáspennu og lágeppennu tenglar skulu vera í sama ramma þar sem það á við.
 Málstraumur rofa og tengla sé 10A
 Rör séu 16mm plastpípur og vír 1,5q
 Rör fyrir eldavél 20mm plastpípur og vír 4q
 Taka skal mál milliveggja skv. smíðateikningu.

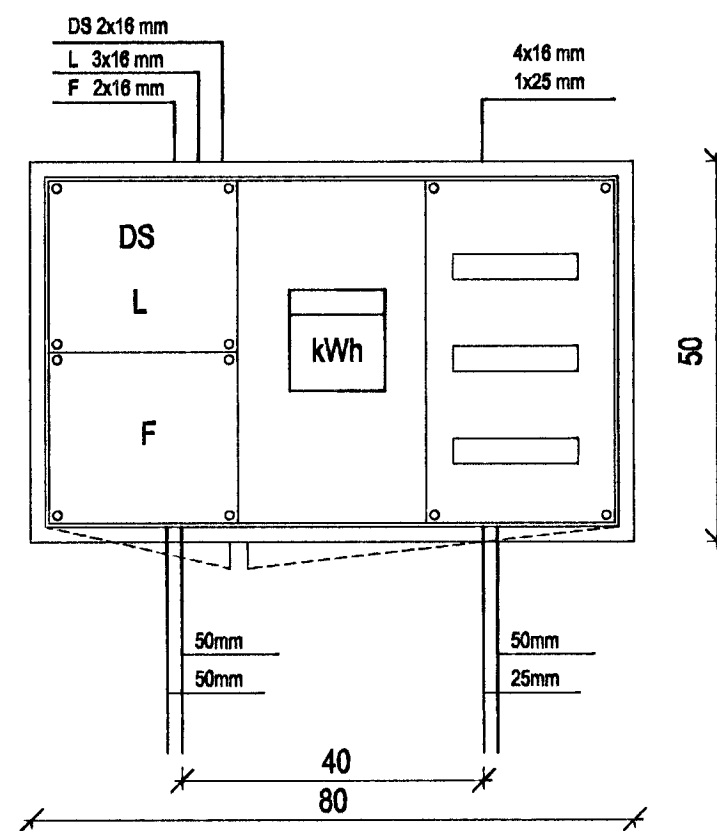

Úlit á töflukassa T1 mkv. 1:10

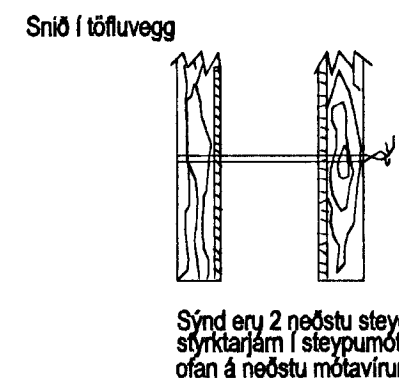
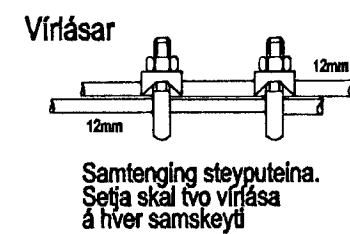
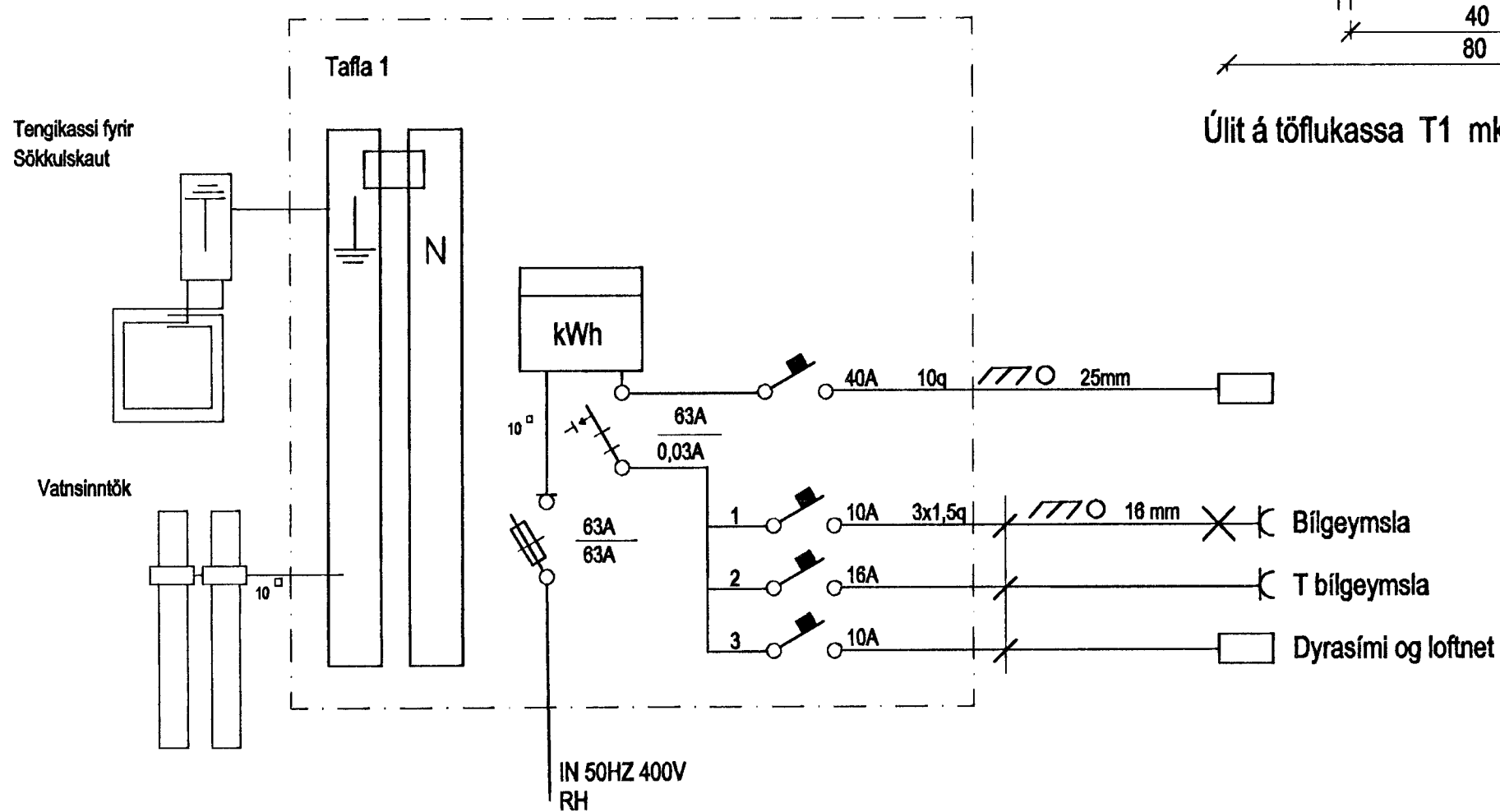

Snið af töfluvegg

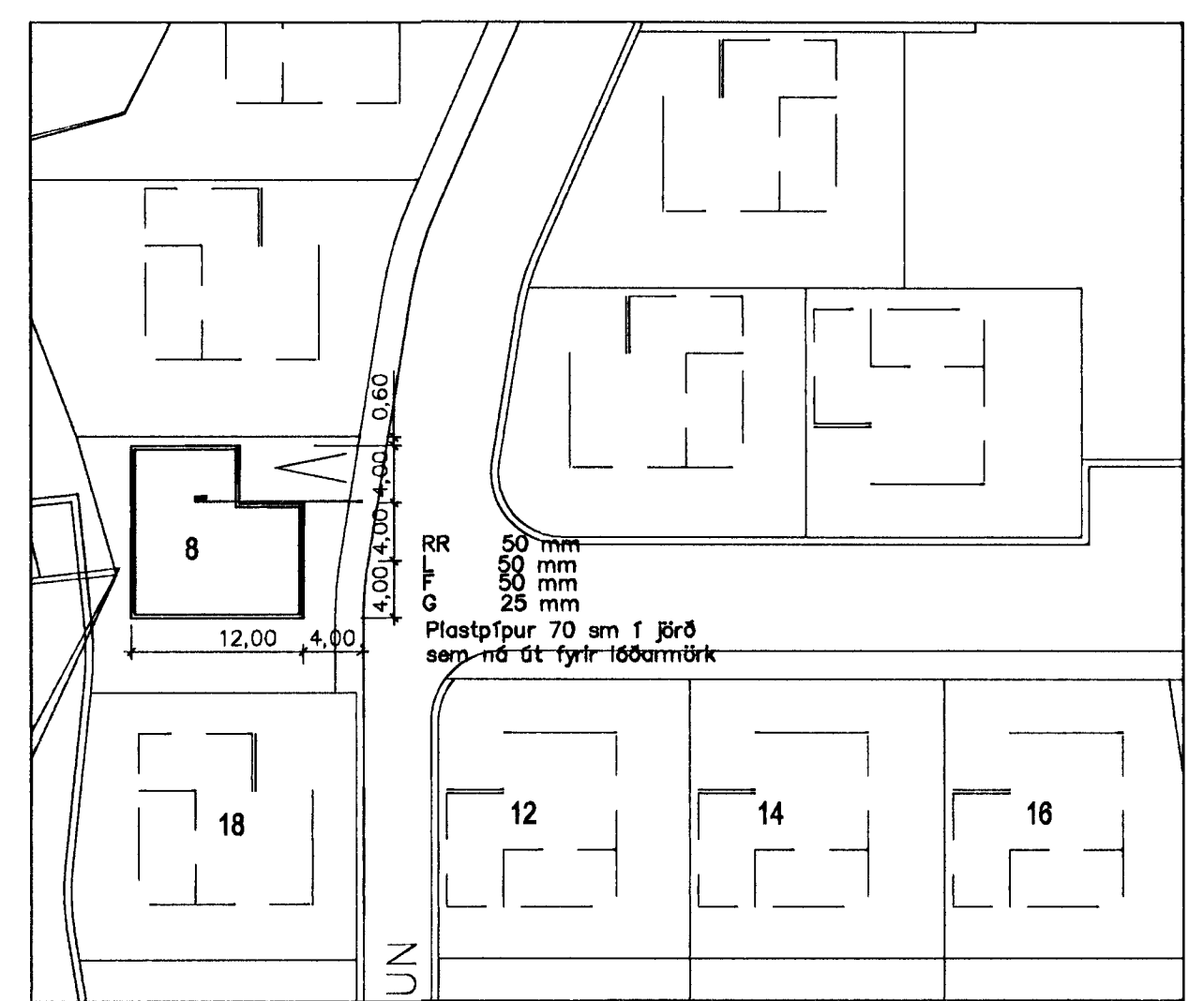
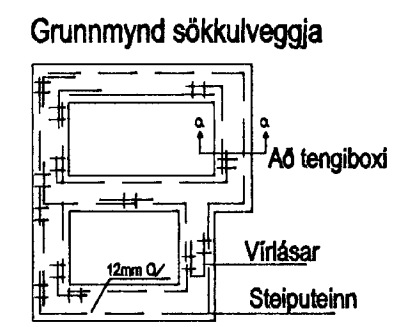
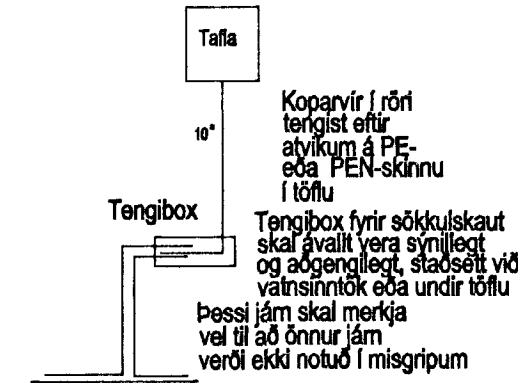

Afstöðumynd mkv.1:500

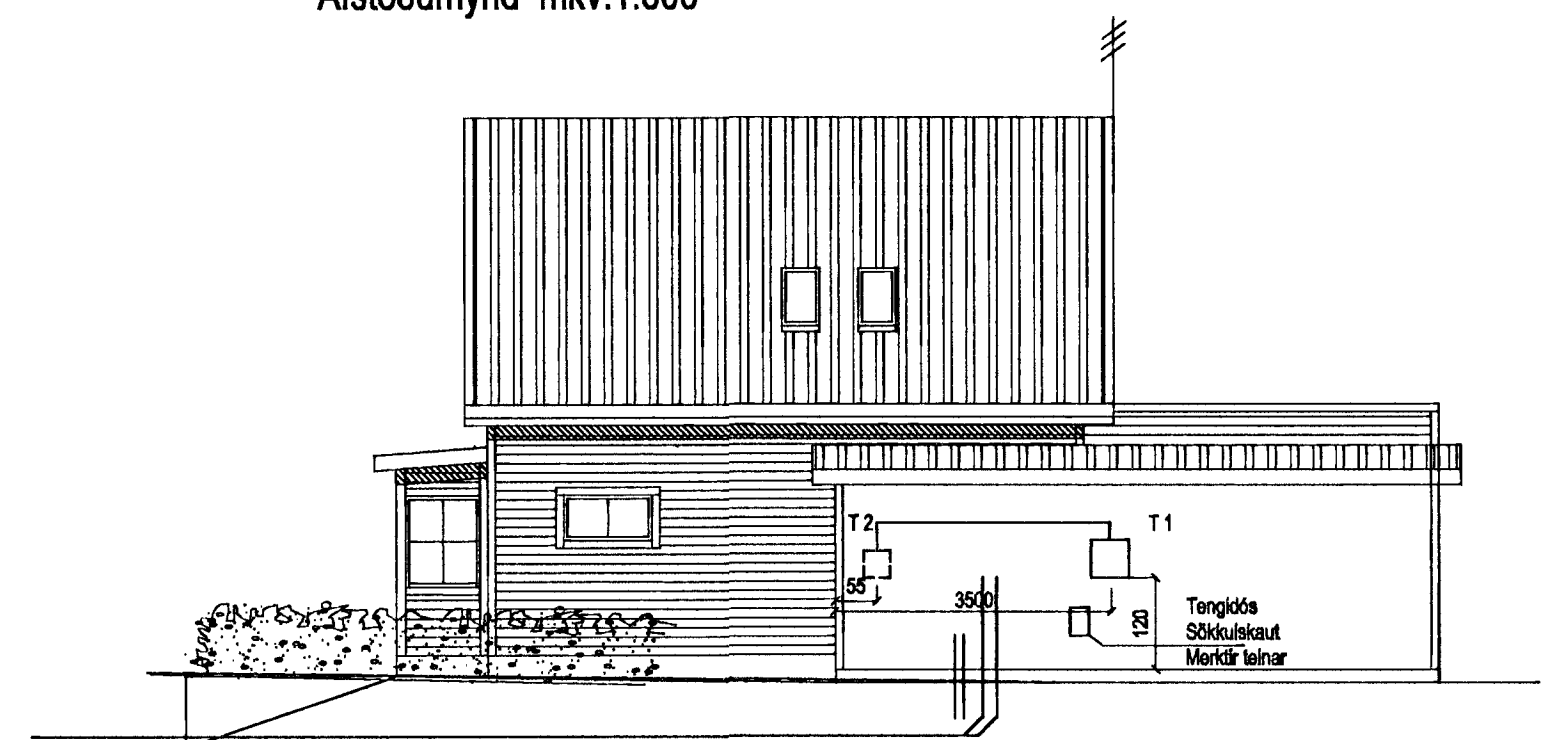

Snið a-a mkv.1:100

RH 50 mm
F 50 mm
L 50 mm
G 25 mm
Plastpípur 70 cm í jöri
sem ná út fyrir löðarmörk

Elys
Rafagnateiningar

Strandgata 28 Hafn.
s. 565-4755 fax: 565-4831

Þórour Kristjánsson Rafv.m. kt. 040851-4969
V. Elma Cates Tætnit. kt.131155-3529

Fálkakraun 8 hafnarfirði

Fullnaðateikning

Einlínnumynd Afstöðumynd
Snið a-a Skýringar
Úlit á töflukassa T1

| | | |
|---------------------|-----------------|----------|
| Teikning nr: 217-98 | Dagss: 19-08-98 | Hannað: |
| Mkv: | Blað: 3 af 3 | Telknað: |