

SKÝRINGAR

- S1- Tæknar fráveitulagnir í grunn og utanhúss. PEH-plast.
- S2- Tæknar fráveitulagnir innanhúss. PP-plast.
- KV1- Tæknar vatnslagnir (KV1-kait, HV1-heit). Galv. stálir.
- HV1- Samsetning með skrúfudum temgistrykkjum. Upphengjur: Mupro eða samberilegt. Mesta bil 1500 mm.
- HT- Tæknar upphitun. Svört stálir. Samsetning með skrúfudum temgistrykkjum. Upphengjur: Mupro eða samberilegt. Mesta bil 1500 mm.

ÞRYSTIPRÓFUN

Aður en samskeyti á pípum eru einangruð eða lagnir huldar skal þrystiprófað. Vatnslagnir skal prófa með 1 MPa þrystingi. Hitalagnir með 0,6 MPa þrystingi. Þrystingur á píplögnum skal haldast óbreyttur í 24 kl. Þrystimælir skal vera á kerfum á meðan prófun fer fram. Athuga skal samsetningar og ganga skal úr skugga um að píplagnir séu þéttar.

Einangrun

Einangra skal allar faldar vatns- og hitalagnir með PUR-hólkum. Rakasperru úr mjúkkum plastdúk skal setja á kaldvatnslagnir. Tengilagnir að einstakum tækjum og ofnum skal leggja óeinangraðar.

OFNAR OG OFNLOKAR

Ofnar skulu vera verksmíðjumáðir stáiplofna. Var-YI eða samberilegt. Á ofna komi stillitá, loftskráfa og ofnloki: TA, RVT 40F DN10+RVT 50B. Afköst miðuð við 80/40/20 C, mesta hæð ofna er skráð í ofnotoflu. Ofna skal setja upp amk. 35 mm frá vegg og 120 mm frá gólfi.

HREINLÆTISBUNADUR

- BK1 Tæknar baðkar
- EV1 Tæknar eldhúsvask
- GN Tæknar gólfniðurfall
- HL1 Tæknar handlaug
- RV1 Tæknar ræstivask
- SL1 Tæknar slöngustút
- ST1 Tæknar sturtu
- VK1 Tæknar vatnssalerni
- BN Tæknar þakniðurfall
- ÞV1 Tæknar þvottavél

TAKN Á TEIKNINGU

Löðréttar lagnir eru táknaðar með þring á teikningu. Þýðing er skráð og fyrir neðan hana þvermál, hár, gólf og loft. Viðkomandi heðar eru táknað með striki. Gólf með striki neðan við þvermál. Loft með striki ofan við það. Vanti annað þvott eða beði strikin tákna það að viðkomandi rör fer í gegnum plötuna sem það tákna.

Dæmi:

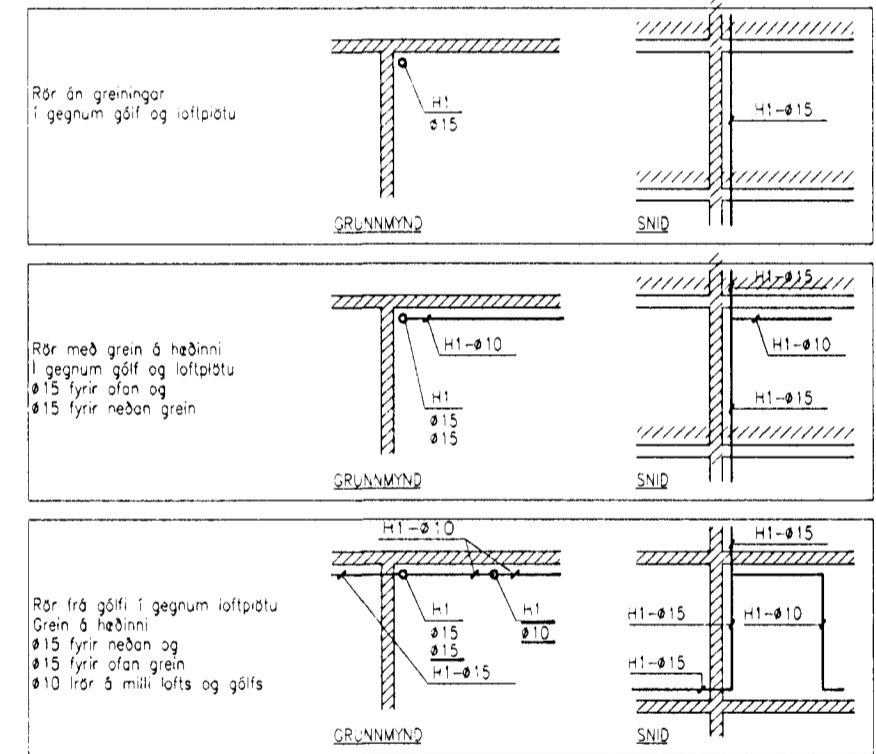

Ofnaskrá	Ofn nr.	Mesta hæð mm	Mesta lengd mm	Alt. W	Rennifl. l/h
Kjallari					
Gangur	0.01	600	1200	700	15
Geymsla	0.02	800	1000	800	17
Herbergi	0.03	800	1500	1000	26
Herbergi	0.04	800	1500	1000	26

Byggingarritun Hálfarfarðar
Afgreitt þann 15.11.99
Sigrún Þorvaldsson

BREYTING	FJOLDI	BREYTT	DAGSETNING	UNDIRSKRIFT
VERKHEITI				
FÁLKAHRAUN 9 Hafnarfirði			Hita- vatns- og fráveitulagnir Grunnmynd Kjallari	
Rafn Guðmundsson TR Bráutarholt 8 105 Reykjavík Sími: 562 01 12 Fax: 562 13 65 Netfang: rafng@centrum.is				
DAGSETNING	UNDIRSKRIFT	TEIKNING NR	BREYTT	
01.11.99	<i>[Signature]</i>	PL-02		

Kjallari
1:50

Skali: 1:50