

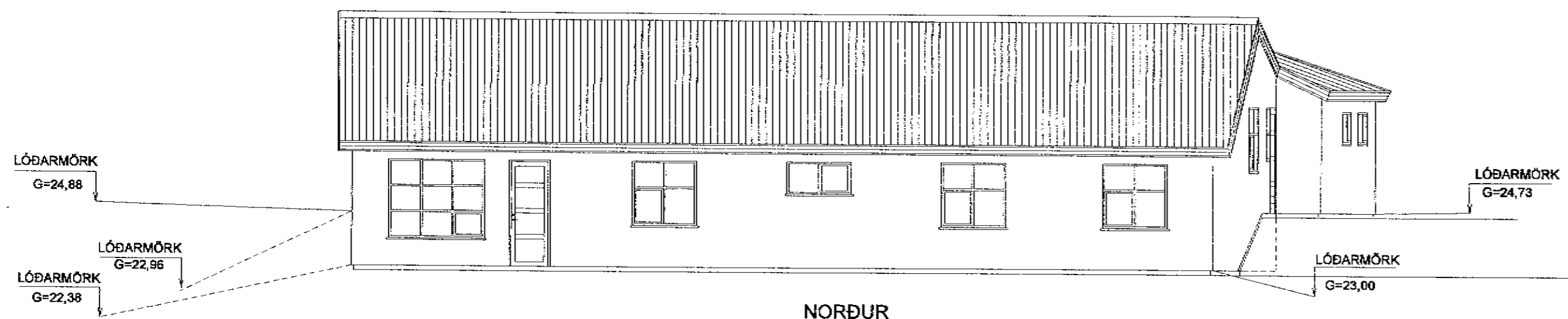

Samþykkt þann

10 MAI 2004

Byggingafultrúinn í Hafnarfirði  
Fh. Kristján Þórarinnsson

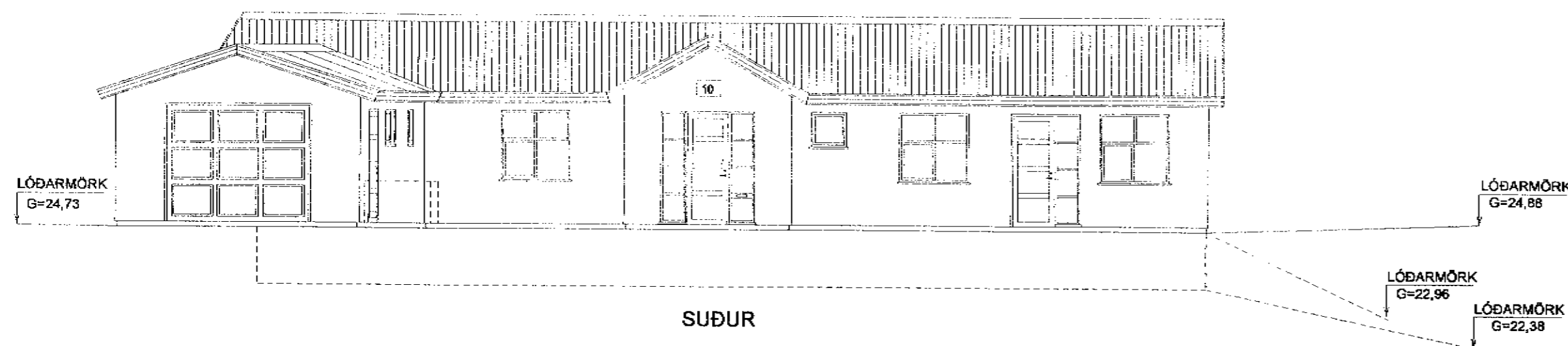

tifftopdf - www.rubissoftware.com - Demo Version

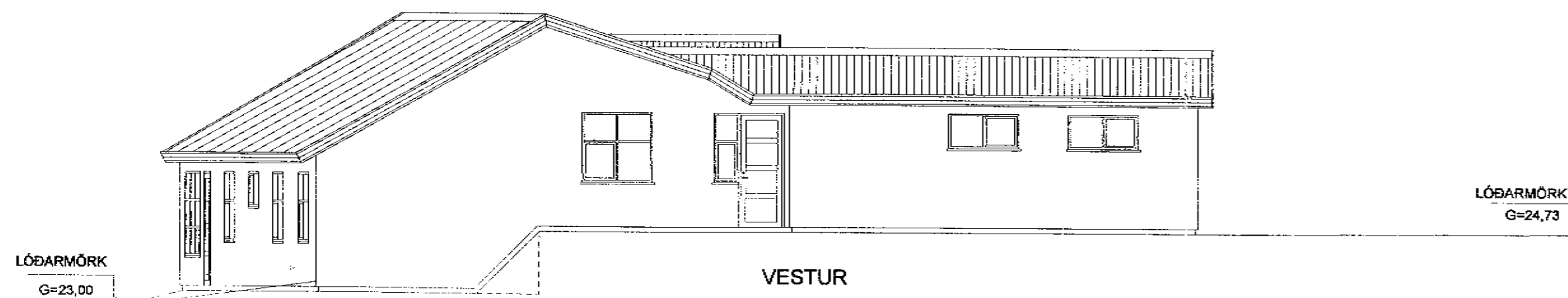
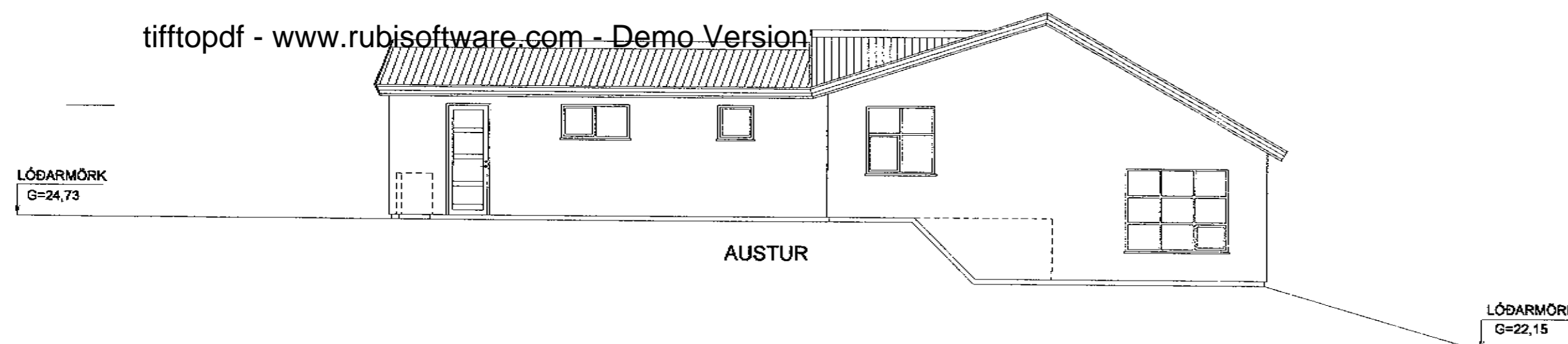

### BYGGINGARLÝSING

Einbýlihus úr steinsteypu með timburþaki á tveim þöllum.  
Hæðarmunur palla 1,26m

Útveggir eru steinaðir að utan litur gráhvítt. Þak er klætt með lituðu bárujúmi  
U-gildi byggingahluta: Útveggir = 0,80 W/m<sup>2</sup>  
Þak: 0,20 W/m<sup>2</sup>  
Botnpl. og undirstöður: 0,30 W/m<sup>2</sup>

Undirstöður eru úr steinsteypu einangraðir að innan með 75mm plasteinangrun  
Gólfplötur á fyllingu eru úr steinsteypu, undir gólfpl. komi 75mm plasteinangrun

Útveggir eru úr stelnsteypu, einangraðir að innan með 100mm plasteinangrun  
og múrhúðað yfir.

Þak er úr timbri klætt með 25x150 borðklæðningu, klætt með þakpappa og  
lituðu þakstéli. 200mm steinullareinangrun komi milli sperra.  
Þak skal lofta sbr. 136.4 í byggingareglugerð.

#### Innveggir

Innveggir eru hlaðnir og múrhúðaðir  
Þykk innvegja er 100mm á teikningu

Gluggar og útlundir eru úr timbri, gler er tvöfalt K-gler.

Veggur milli bílgeymslu og íbúðar skal vera a.m.k. EI60, klæðning í flokki 1  
Hurð milli bílgeymslu og íbúðar skal vera a.m.k. EI-CS30

#### Lagnaletdir:

Hita og neysluvatnslagnir eru lagðar í gólfplötu (Rör í rör) hitalagnir eru ýmist  
Rafflagnir eru í einangrun í útvegg, innveggjagrindum og lagnagrind loftklæðninga.  
í gólfplötu eða í miðstöðvarofnum.

Skolplagnir eru hefðbundnar 100mm plastlagnir undir gólfplötu.

#### Sorpgæmsla

Sorpgæmsla er úr steinsteypu staðsteypt eða steypar einingar

## FÍFUVELLIR 10 HAFNARFIRÐI

ÚTLIT

Mkv. 1:100

Hannað E.V.

Teiknað E.V.

Yfirfarir Eyjólfur

Nr.	Dags.	Breyting	Af	Dags.	MARS2004	Blað	Nr.	FIFUV10GM	Yfirfarir

ÁRITUN SAMRÆMINGARHÖNNUÐAR

Eyjólfur VALGARÐSSON  
Eyjólfur Valgarðsson Kt:280857-4169

TR.aust s/f

TÆKNIFRÆÐINGARNIR  
Eyjólfur Valgarðsson Kt:280857-4169  
Sigurbjörn Grétarsson Sími: 471-2257 ev@fmr.is