

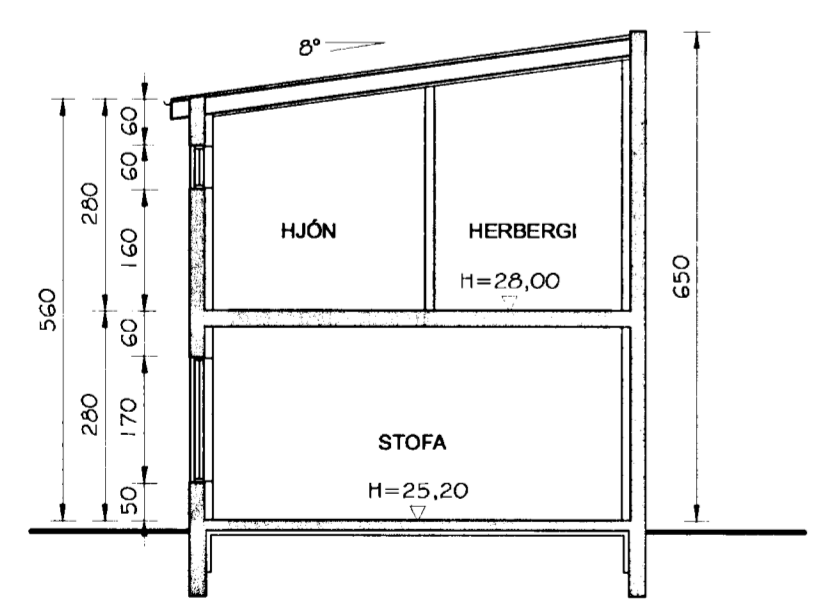

AFSTÖÐUMYND  
MKV.1 :500

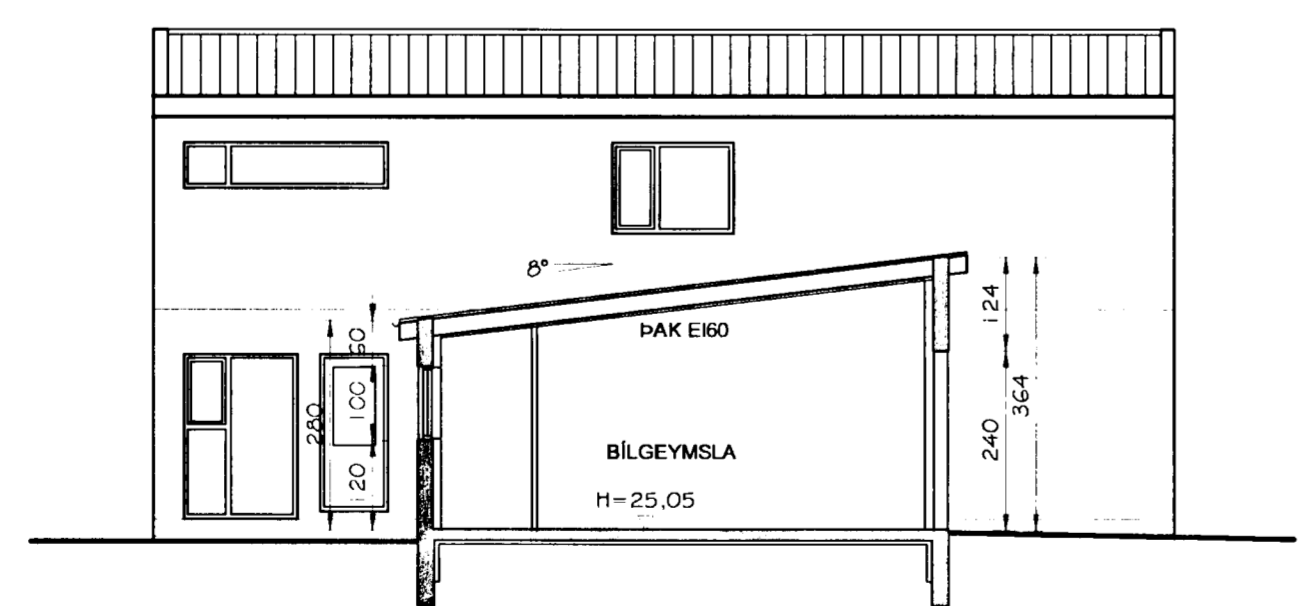

SNID A-A  
MKV. 1:100



SNID B-B  
MKV. 1:100

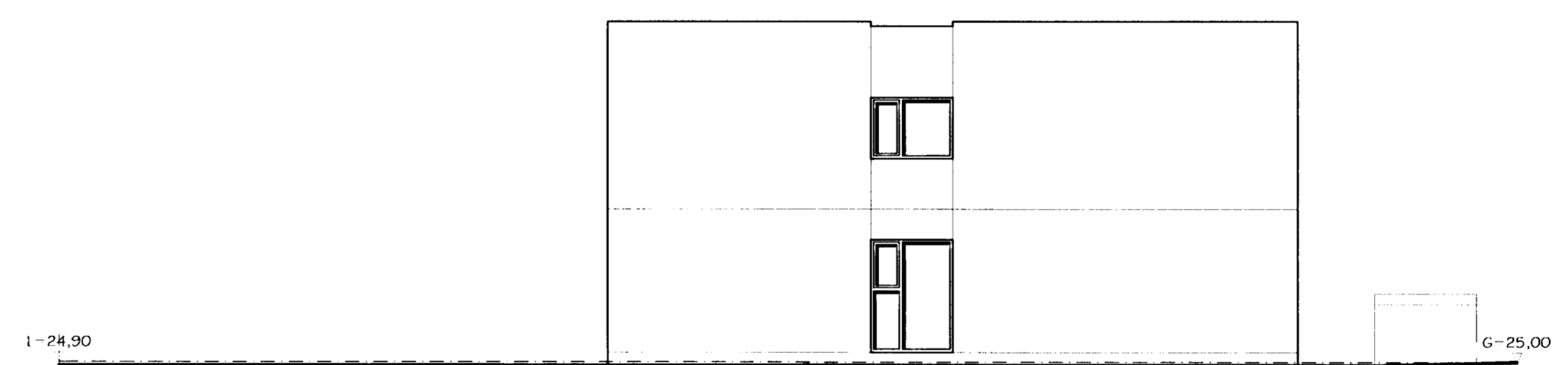

SÚÐ-AUÐTLÆG HLIÐ  
MKV. 1:100

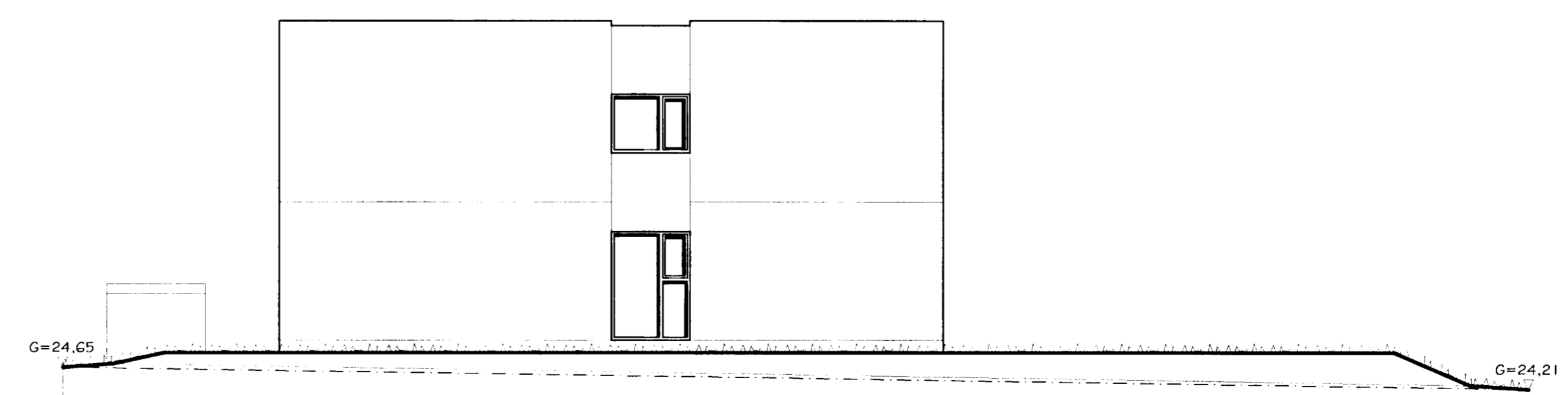

NORD-VESTLÆG HLIÐ  
MKV. 1:100

BYGGINGARLÝSING:

Húsið er tveggjahæða staðsteypt raðhús. Sökkjar, botnplata, útveggir, milliþlata og berandi innveggir út steinsteypu. Útveggir einangraðir með 100 mm einangrun, undir botnplötu einangrað með 75 mm einangrun og þak einangrað með 200 mm stenull. Þak bilgeymslu standist kröfur um E160. Gluggar úr timbrni með tvöföldu einangrunargleni, K-glen. Þakperrur úr timbrni. Húsið mürhúðað að utan og steinað í ljósum lit. Á þaki er tvöfalt þakpappalag og þar yfir þemur þakstál á legtum. Allar klæðningar innanhúss ekki lakan en af flokka 2 nema í bilgeymslu skal klæðning innanhúss vara af flokka 1. Léttr innveggir byggðir úr blökkstodum og klæddir með 2x13 mm gífsplötum báðum megin. Í votrymum komi rakabólnar plötur. Frágangur á lóðarmörkuðum skal vera í samráði við lóðarhafa aðliggjandi lóða. Fylgja skal ákvæðum skipulagsskilmála varðandi umgengni við hraunmyndanir á lóðum.

KÓLNUNARTÖLUR:

ÚTVEGGIR:	0,32 W/m²K
ÚTV. (VEGIÐ MEÐALTAL)	0,82 --
ÞAK:	0,2 --
GLUGGAR:	1,95 --
GÖLF	0,32 --

Br. nr.	Dags.	Af.	Breyting
Ⓐ	20.12.03	þF	SMÁV. LAGFERINGAR Á ÚTLITUM
Ⓑ	05.05.04	þF	stofugluggum í húsum 19-23 breytt
Ⓒ	15.05.04	þF	gluggum breytt
Ⓓ			

**TEIKNISTOFAN TORGIÐ**  
RÁÐGJÖF - HÖNNUN - EFTIRLIT  
ARMÖLLI 36, 108 REYKJAVÍK, Sími 568-8866, FAX 568-8878  
Þorsteinn Friðþjófsón, Magnús Þ. Guðmundsson, innviðissarkitekt.  
Byggingatekniráðningar Kt. 211055-5299 Kt. 240654-5559

**FÍFUVELLIR 13-23**  
HAFNARFIRÐI

Tekningarheiti: AFSTÖÐUMYND  
SNID, ÚTLIT

Dags.	22.11.2003	Kvarði	1:500/100
Hannað þF	Teknað þF	Samþ.	<i>Reicburn</i>
Verk.	03-813	Tekn.nr.	101
		Breyt.nr.	C