

Samþykkt bann

04 AUG. 2004

Byggingafulltrúinn í Hafnarfirði  
F.h. Kristján Þórarinnsson

**Byggingarlýsing**

Húsið verður steyppt á staðnum og einangrað að innanverðu á hefðbundinn máta. Einangrun undir steyptri botnplötu er 7,5cm plötueinangrun. Einangrun á útveggjum 10cm plasteinangrun. Einangrun í þaki er 20cm steinull. Berandi stálbiti í mæni þaks. Þak er byggt upp af 50x225mm sperrum, klæddar með 25x125mm timbri. Málað bárujám á þaki. Veggir innanhúss sem ekki eru steyptir eru hlaðnir með 70mm vikurplötum sem eru þússaðar báðum megin. Öll klæðning innanhúss verður í flokki I. U-gildi þaks er að lágmarki 0,2. Vegið meðaltal U-gildi útvegga er að hámarki 0,85. Litir í samræði við arkitekt. Sorptunnugeymsla verður steinsteyppt.

**Lóð**

Grunntúfærsla á lóð er sýnd á grunnmynd, mkv. 1:100. Frágangur á lóðamörkum verður gerður í samræði við eigendur aðliggjandi lóða. Þannig verður gengið frá lóðamörkum að yfirborðsvatn valdi ekki tjóni eða óþægindum á aðliggjandi lóðum.

Stærðir (brúttó)	m <sup>2</sup>	m <sup>3</sup>
Botn		45,2
Íbúð (0101)	189,0	630,3
Bílgeymsla (0102)	36,9	115,7
Samtals	225,9	791,2

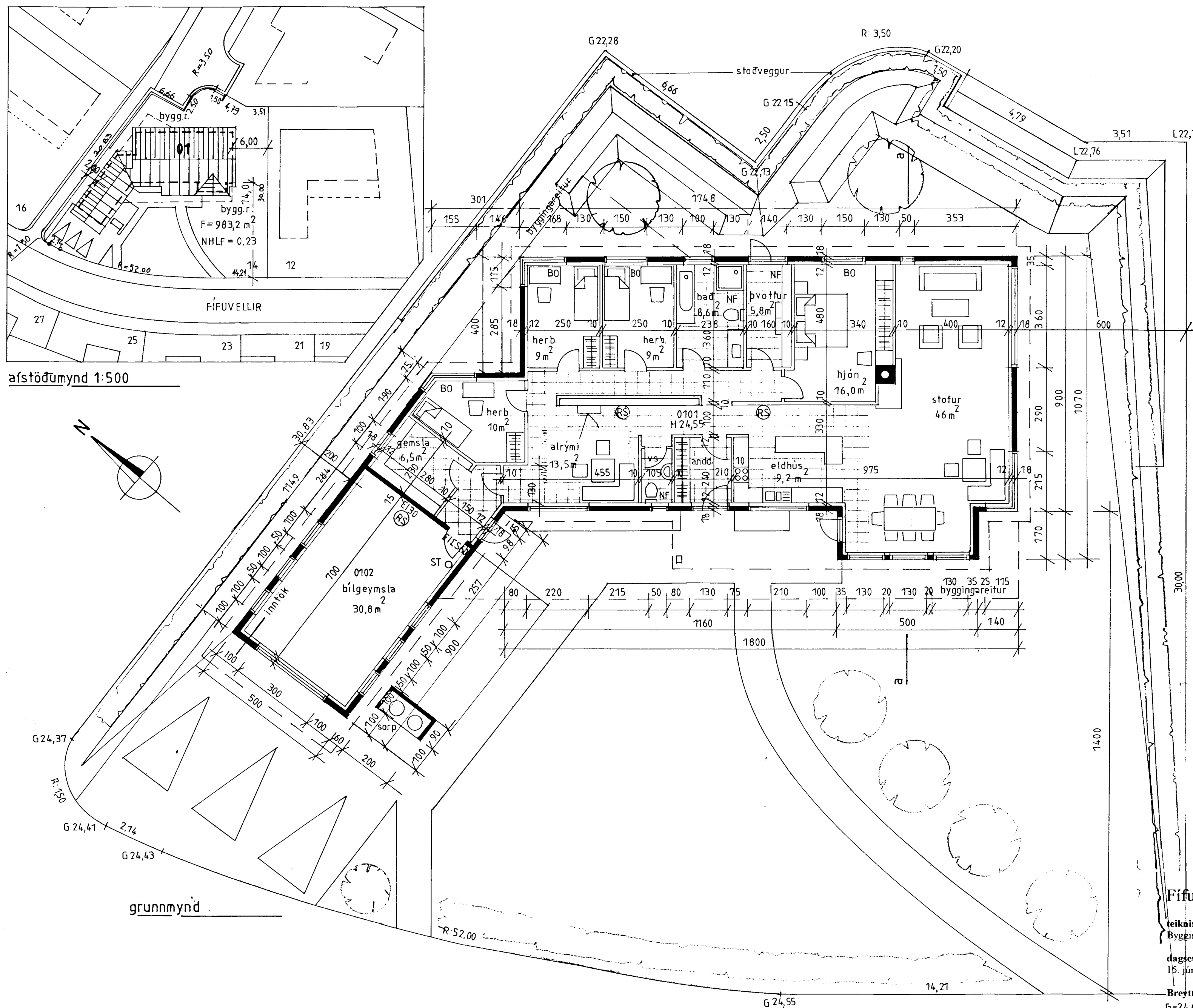

afstöðumynd 1:500

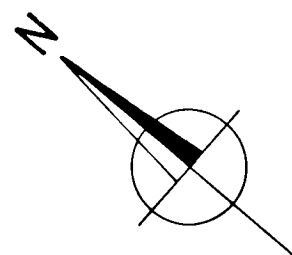

grunnmynd

Fífuvellir 14, Hafnarfirði

1/3

teikning

Byggingarnefndart. – grunnm. og afst. m.

dagsetning  
15. júní 2004

kvarði  
1:100

Breytt  
B=24,60

Nikulás Úlfar Másson arkitekt FAÍ  
Kt. 081256-5009  
Óldutún 20  
220 Hafnarfirði  
Sími 565 22 74