

Samþykkt þann

3 0 MARS 2004

Byggingafulltrúinn í Hafnarfirði  
F.h. Kristján Þórarinnsson

ÁSKILIÐ,  
SJA BÓKUN

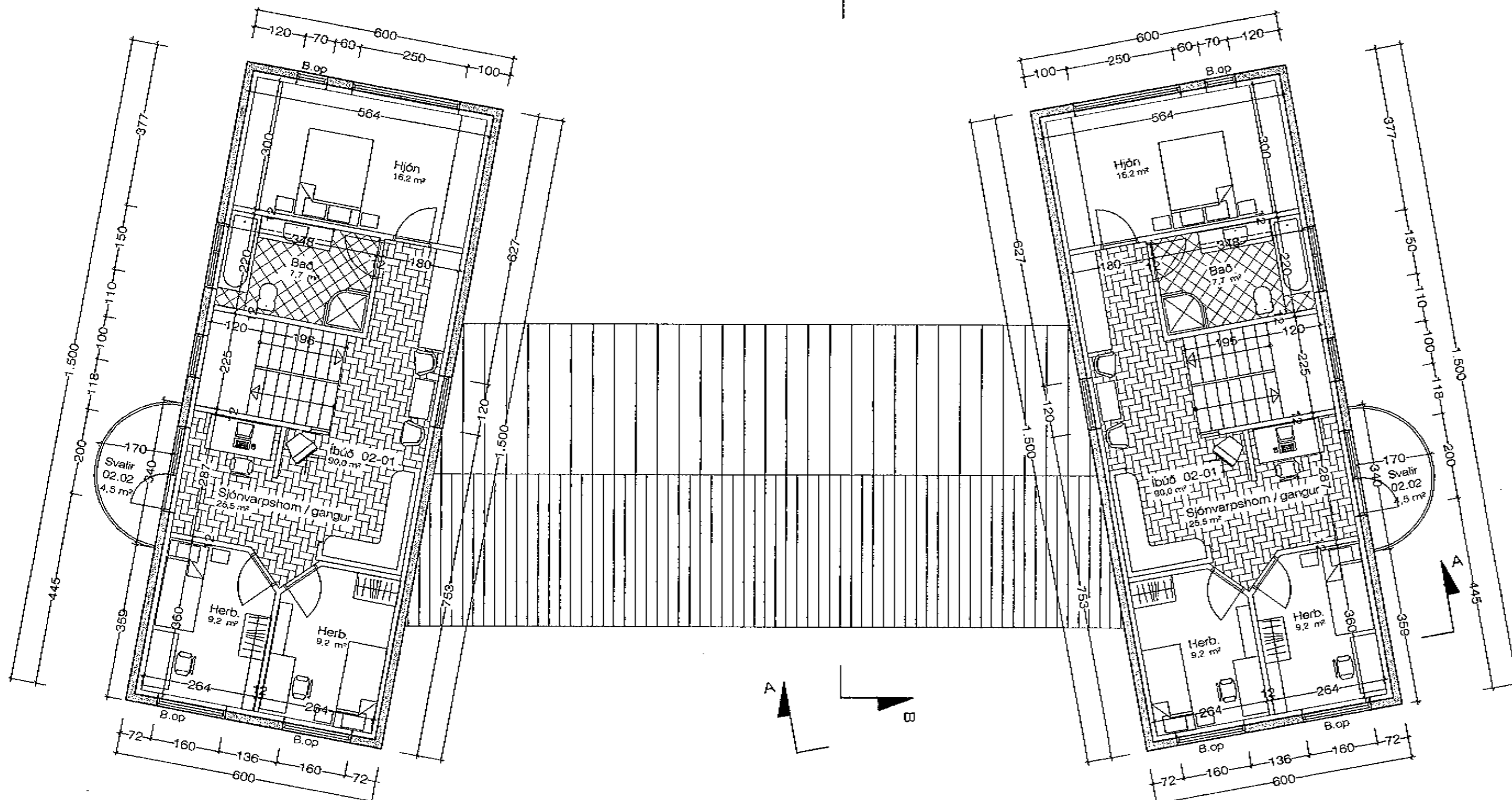

tiffopdf - www.rubissoftware.com - Demo Version  
Grunnmynd 2. hæð. 1:100  
Hús nr. 1. 90,0 m<sup>2</sup>  
Hús nr. 3. 90,0 m<sup>2</sup>

#### BYGGINGARLÝSING:

##### SÖKKLAR:

Sökkjar eru steinsteyptir á fyllingu, sjá teikn. verkfræðings. Einangra skal niður á sökkulveggi 50 cm að innanverðu með 75 mm frauðplasti.

##### BOTNPLATA:

Botnplata er steinsteypt ofan á þjappaða fyllingu, sjá teikn. verkfræðings. Undir plötuna skal einangra með 75 mm þéttpressuðu frauðplasti. Plötumar verða vélþússaðar.

##### ÚTVEGGIR:

Útveggir hússins eru hefðbundnir steyptrir veggir, einangraðir að innan með 100 mm. frauðplasti og þússaðir. Að utan verður húsið steinað.

##### GÓLFPLÖTUR:

Gólfplötur milli hæða eru steinsteyptar og vélþússaðar, sjá teikn. verkfræðings.

##### ÞAK:

Þak er hefðbundið léttbyggt þak. Þakið verður borið uppi af stálbitum, 50 x 225 mm sperrur ofan á þær og klætt með 25 x 150 mm klæðningu, tvöfaldur þykkur þakpappi. Þakið verður einangrað með 200 mm steinull, rakavarnalag og klæðning í flokki II. Þakið skal lofta út með 32 mm loftrúrum c/c 30 cm, sjá sérteikn. af þakkanti. *Þetta þakið er poppaþak*

##### GLUGGAR:

Glugga skal smíða úr B-gagnfúavörðu timbri. Gler skal vera tvöfalt k-gler.

##### SVALIR OG HANDRIÐ:

Svalagólf eru steinsteypt og vélþússuð. Svalahandrið eru uppbyggð úr stálgrind, sjá nánar sérteikn.

##### EINANGRUNARGILDI:

Botnplata	0,3 W/m <sup>2</sup> K
Steyptir veggir	0,4 W/m <sup>2</sup> K
Gluggar	2,0 W/m <sup>2</sup> K
Hurðir	3,0 W/m <sup>2</sup> K
Þak	0,2 W/m <sup>2</sup> K

Húsið skal að öllu leyti byggt í samræmi við gildandi reglugerðir. Loftræsa skal öll gluggalaus rými.

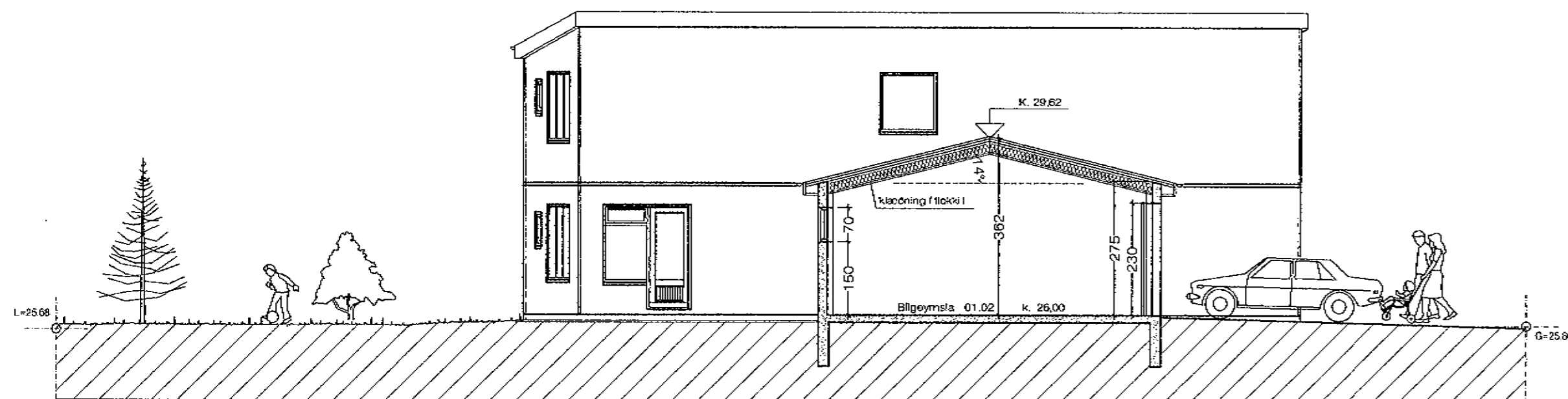

Sneiðing. B-B

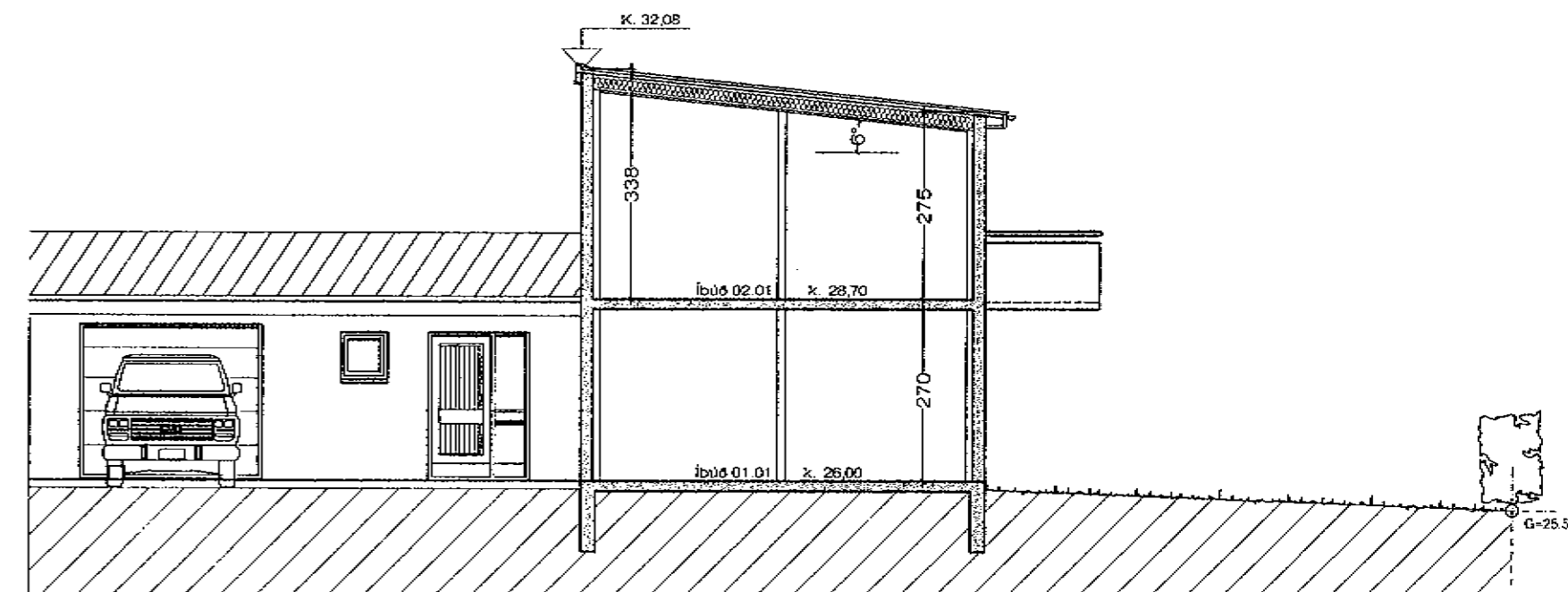

Sneiðing. A-A

Fífuvellir 1-3 Hafnarfirði. Grunnm. 2. hæð.

VERK. NR. 270

DAGS. 25.-11.-2003 MÁL. 1:100

TEIKN. NR. 03

BREYTT.

JÓN GUÐMUNDSSON ARKITEKT *Jón Guðmundsson* KT. 310551  
VINNUSTOFA SUBURLANDSBRÁUT 16 REYKJAVÍK Sími 562 5055 3269