

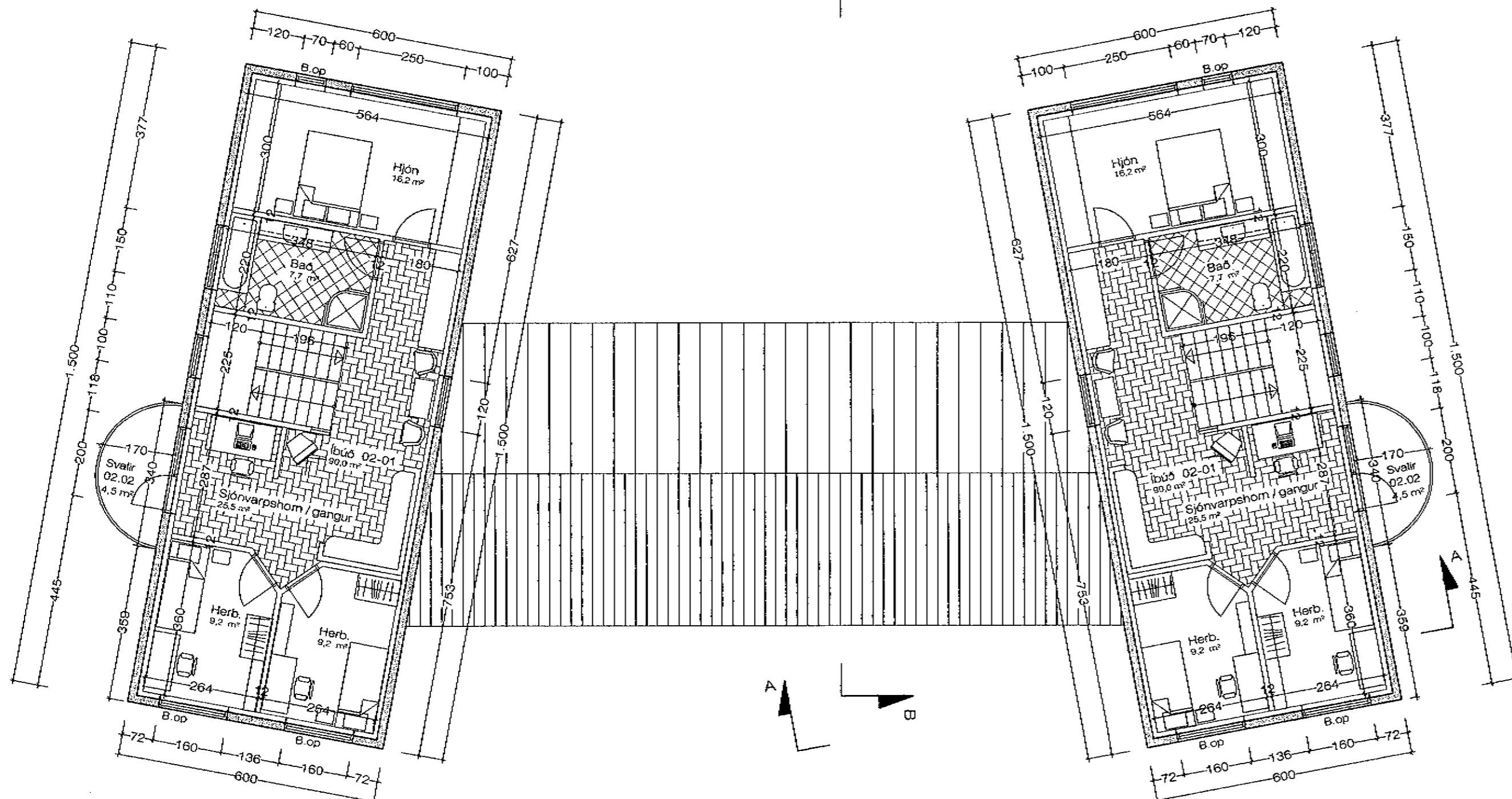

Samþykkt þann

30 MARS 2004

Byggingafultrúinn í Hafnarfirði  
F.h. Kristján Þórarinnsson  
ASKILIÐ,  
SJÁ BÓKUN



tifftopdf - www.rubissoftware.com - Demo Version  
Grunnmynd 2. hæð. 1:100 Hús nr.1. 90,0 m<sup>2</sup>  
Hús nr.3. 90,0 m<sup>2</sup>

**BYGGINGARLÝSING:**

**SÖKKLAR:**  
Sökkjar eru steinsteyptir á fyllingu, sjá teikn. verkfræðings.  
Einangra skal niður á sökkulveggi 50 cm að innanverðu með 75 mm frauðplasti.

**BOTNPLATA:**  
Botnplata er steinsteypt ofan á þjappaða fyllingu, sjá teikn. verkfræðings.  
Undir plötuna skal einangra með 75 mm þéttpressuðu frauðplasti. Plötumar verða vélpússaðar.

**ÚTVEGGIR:**  
Útveggir hússins eru hefðbundnir steypir veggir, einangraðir að innan með 100 mm. frauðplasti og pússaðir. Að utan verður húsið steinað.

**GÓLFPLÖTUR:**  
Gólfplötur milli hæða eru steinsteyptar og vélpússaðar, sjá teikn. verkfræðings.

**ÞAK:**  
Þak er hefðbundið léttbyggt þak. Þakið verður borið uppi af stálbitum, 50 x 225 mm sperrur ofan á þær og klætt með 25 x 150 mm klæðningu, tvöfaldur þykkur þakpappi. Þakið verður einangrað með 200 mm steinull, rakavarnalag og klæðning í flokki II. Þakið skal lofta út með 32 mm loftrörum c/c 30 cm, sjá sérteikn. af þakkanti. *flæsa þak er þakpappi*

**GLUGGAR:**  
Glugga skal smíða úr B-gagnfúavörðu timbri. Gler skal vera tvöfalt k-gler.

**SVALIR OG HANDRÍÐ:**  
Svalagólf eru steinsteypt og vélpússað. Svalahandrið eru uppbyggð úr stálgrind, sjá nánar sérteikn.

EINANGRUNARGILDI:	
Botnplata	0,3 W/m <sup>2</sup> K
Steyptir veggir	0,4 W/m <sup>2</sup> K
Gluggar	2,0 W/m <sup>2</sup> K
Hurðir	3,0 W/m <sup>2</sup> K
Þak	0,2 W/m <sup>2</sup> K

Húsið skal að öllu leyti byggt í samræmi við gildandi reglugerðir.  
Loftræsa skal öll gluggalaus rými.

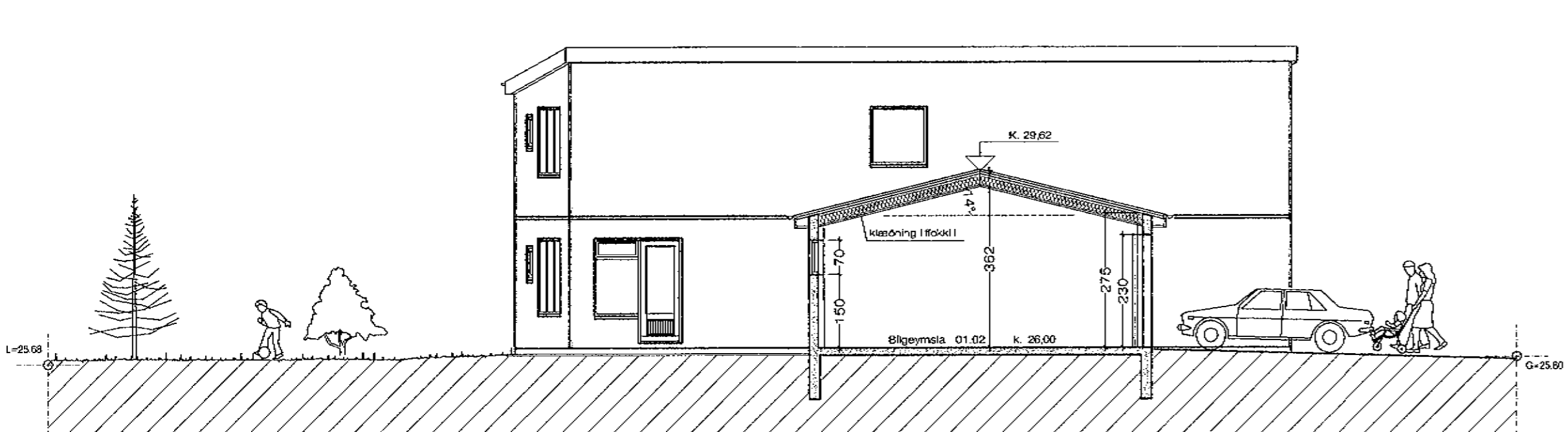

Sneiðing. B-B

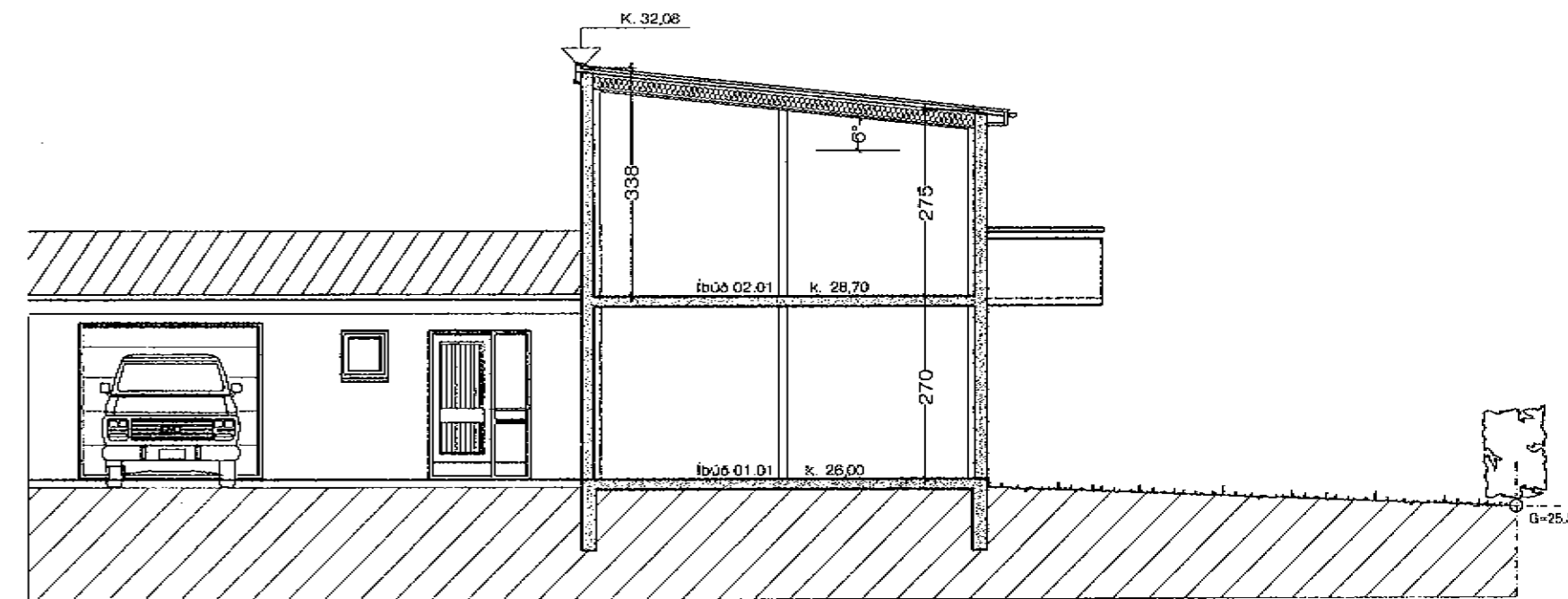

Sneiðing. A-A

Fífuvellir 1-3 Hafnarfirði. Grunnm. 2. hæð.

VERK. NR. 270      DAGS. 25.-11.-2003      MÁL. 1:100  
TEIKN. NR. 03      BREYTT.

**JÓN GUÐMUNDSSON ARKITEKT** *Jón Guðmundsson* KT. 210881  
VINNUSTOFA SUBURLANDSBRAUT 16 REYKJAVÍK      Sími 562 6056

Jón Guðmundsson, arkitekt. Suðurlandsbraut, 16 - 15.9.2004 21:20 fifuvellir.1901.dwg