



SKÝRINGAR:

FRÁGANGUR Á LÓDAMÖRKUM VERDI GERÐUR Í SAMRÁÐI VIÐ LÓÐARHAFA AÐLIGGJANDI LÓÐA. STÆRÐ OG STAÐSETNING LÓÐA, BYGGINGARREITA OG BÍLASTÆÐA ERU SÝND Á MÆLIBLÖÐUM.

2h= HÚS Á TVEIMUR HÆÐUM
 G= REIKNUÐ HÆÐ Á GÖTU, GANGSTÉTT, -STIG EDA LÓDAMÖRKUM
 L= LANDHÆÐ VIÐ LÓDAMÖRK (LEIÐBEINANDI)
 H= HÆÐ Á AÐKOMUGÓLFÍ - SJÁ SKILMÁLA
 Fr= TENGIHÆÐ Á REGNVATNSFRÁRÆSI
 Fs= TENGIHÆÐ Á SKÓLPFRÁRÆSI

BAKRÁSARVATN HITAVEITU SKAL VEITA Í REGNVATNSFRÁRÆSI. NEYSLUVATNSHEIMÆÐAR ERU Ø32 mm PE100, NEMA ANNAD SÉ SÝNT Á TEIKNINGU. TENGIHÆÐ NEYSLUVATNSHEIMÆÐAR ER AÐ ÖLLU JÖFNU 1,2 m UNDIR YFIRBORDI LANDS.

- ÖSNORTIÐ LAND SAMKVÆMT SKILMÁLUM, SJÁ MA. KAFLA 4.7 OG 4.8.
- NEYSLUVATNSHEIMÆÐ (MEÐ LOKA)
- REGNVATNSFRÁRÆSI
- SKÓLPFRÁRÆSI
- NÚMER LÓÐAR
- HÚSAGERÐ, SJÁ SKILMÁLA
- NÚMER AÐLIGGJANDI LÓÐABLAÐA

SJÁ JAFNFRAMT SKIPULAGSUPPRÁTT OG SKILMÁLA

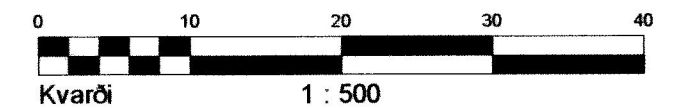

HÆÐABLAÐ 25.212.4

TEIKNING NR. 411.054

FÍFUVELLIR 21,23,25,27,29,31,10,12,14 OG 16
 FURUVELLIR 35,37 OG 39



HAFNARFJARÐARBÆR
 UMHVERFIS- OG TÆKNISVIÐ
 VELLIR 2. ÁFANGI

VSB VERKFRÆÐISTOFA



BÆJARHRAUNI 20 220 HAFNARFJÖRÐUR
 Sími 58 58 600 FAX 58 58 610
 Netfang: vsb@vsb.is, kt:710796-2899

Br. B: 26.10.06/RBS; Tröppur í stig milli Fifuvalla 14 og 16 fjarlægðar
 Br. A: 15.07.2003/RBS; Hæð heimæðar Fifuvalla 14

Dags: 27.06.2003

Gert af: RBS, KK

Yfirarið: *HS*