

KP

Byggingarlýsing:

Húsið er elbýllshús á einni hæð með innbyggðum bílskúr.
Grunnur er steyptur, einangrun undir grunnplötu og innan á sókkulveggi 75mm plast
Húsið er staðbyggt, byrðarvirki er 45x125 c/c 60cm
Ígrind er fyllt með steinull.

Utan á grind er klætt með 12mm wbp krossvið og er loftunarbílmilli krossviðar og ystu klæðningar
Ysta klæðning er úr harðvið.

Sorpgæmsla er úr harðviðarbjálkum
Innan við einangrun í útveggjum og þaki kemur rakaserra.

Innan á einangrunargrind er klætt með harðviðarpanel.
Innveggir eru úr 75mm blökkstodum klæddir spónaplötum, fylltir með steinull.

Bískúr er klæddur innan með plötum í flokki I
Þak er hefðbundin létt með 14 gráðu halla, þakefni ál/stál
Þak er einangrað með 20cm steinull.

Lagnir eru í lagnagrind í útveggjum. Allt gler er K-gler

Grunnflötur 199,2m². LÖÐ 788,4m² Nýtingarhlutfall 0,25

U gildieru eftirfarandi: Vegið meðaltal útveggja 0,78w/m² gr c. Gólf 0,20w/m² gr c.
Þak 0,20w/m² gr c.

SKÝRINGAR:

- NF= GÖLFNIDURFALL
- RS= REYKSKYNJARI
- K= HED MIDAD VID SJAVARHED
- G og L= HED LÖDAR VID LÖDARMÖRK
- BO= BJÖRGUNAROP
- SL= SLÖKKVITEKI
- BYGGINGARREITUR

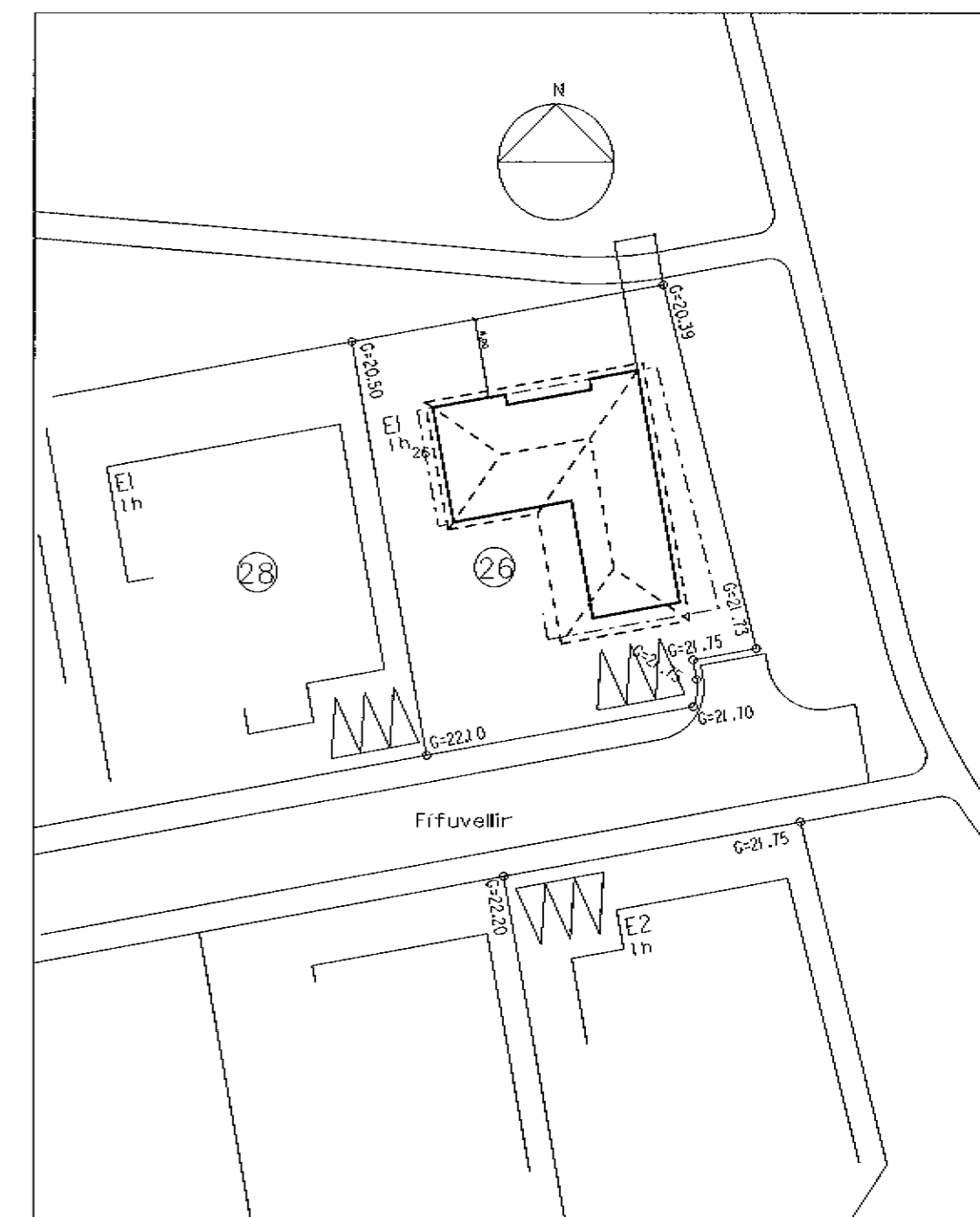

tifftopdf - www.rubissoftware.com - Demo Version

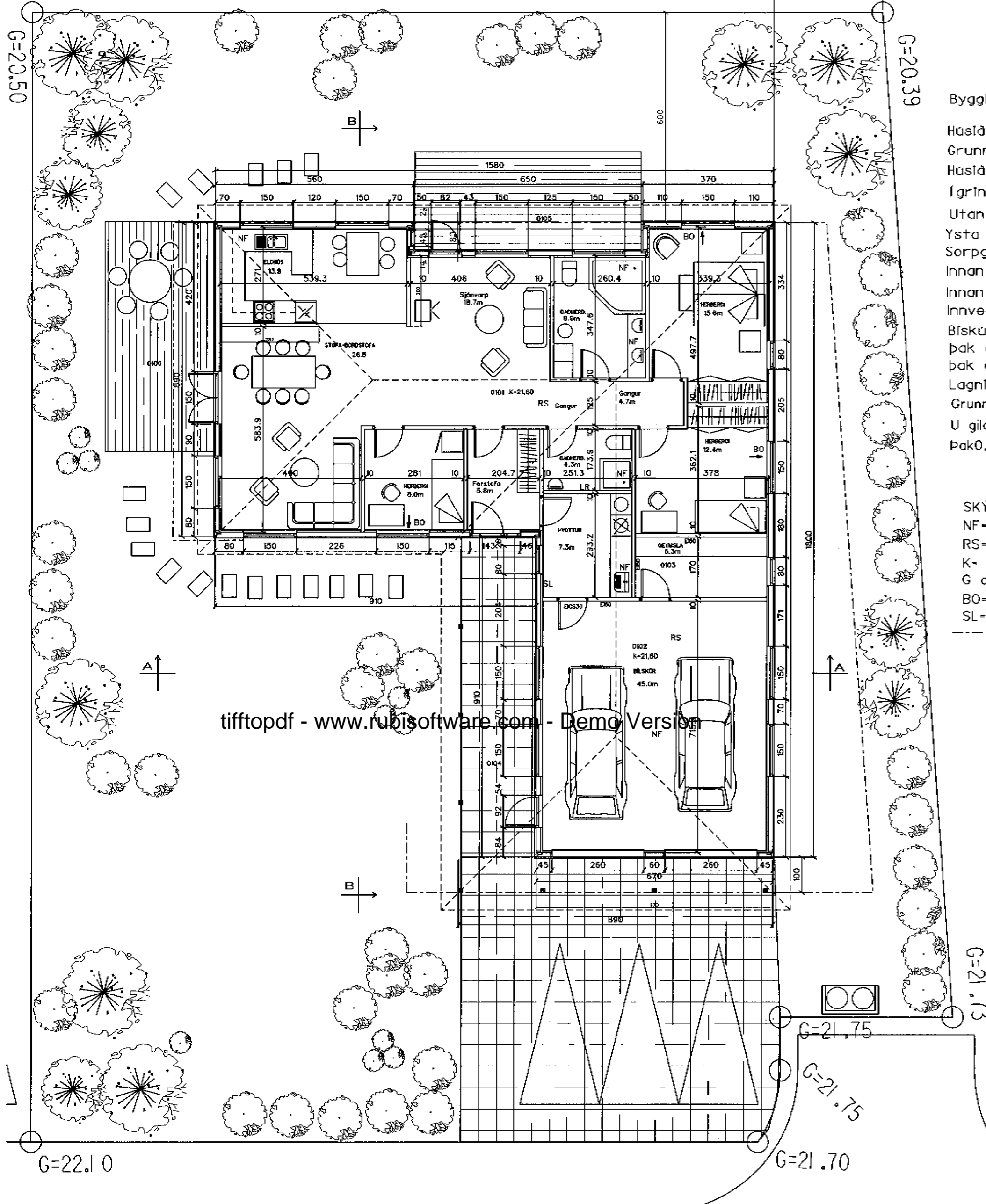

FÍFUVELLIR 26

BYGGINGARNEFNDARTEIKNINGAR Dags: 09. MARS 2004
GRUNNMYND, AFSTÖÐUMYND Mk. 1:100 OG 1:500
C: TEKNI/EINBYLI/HAFNARF JORDUR/hafnarfj5.dgn BLAD: 1

SVEINN IVARSSON ARKITEKT F.A.Í.

LYNGHÁLSI 3 110 R.VÍK SÍM 567-9006 OG 893-9006 KT:130254-7649
SVEINN IVARSSON s.n.f. GRUNDARHVARF 19 KÓPAVOGI KT: 550296-2339