

Samþykkt þann
 07 JULÍ 2004
 Byggingafulltrúsin í Hafnarfirði
 F.h. Sigurbjartur Halldórsson

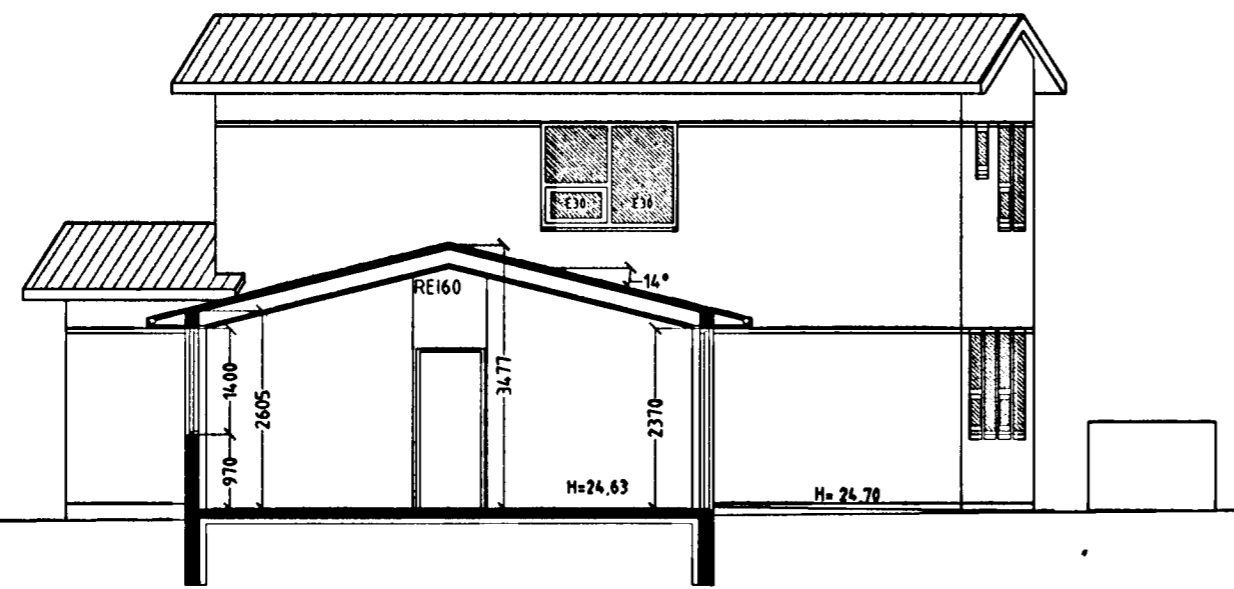

SNID B-B MKV. 1:100.

Veggir í bílgeymslu eru staðsreyptir 120 mm þykkir, sem samsvarar RE160. EL DVARNARVEGGJUM.
 Loft í bílgeymslu er einangrað með 200 mm steinull sem fest er með 2mm vír c/c300mm, klæðning er 2x13 mm gífs á afréttingargrind sem samsvarar RE160.

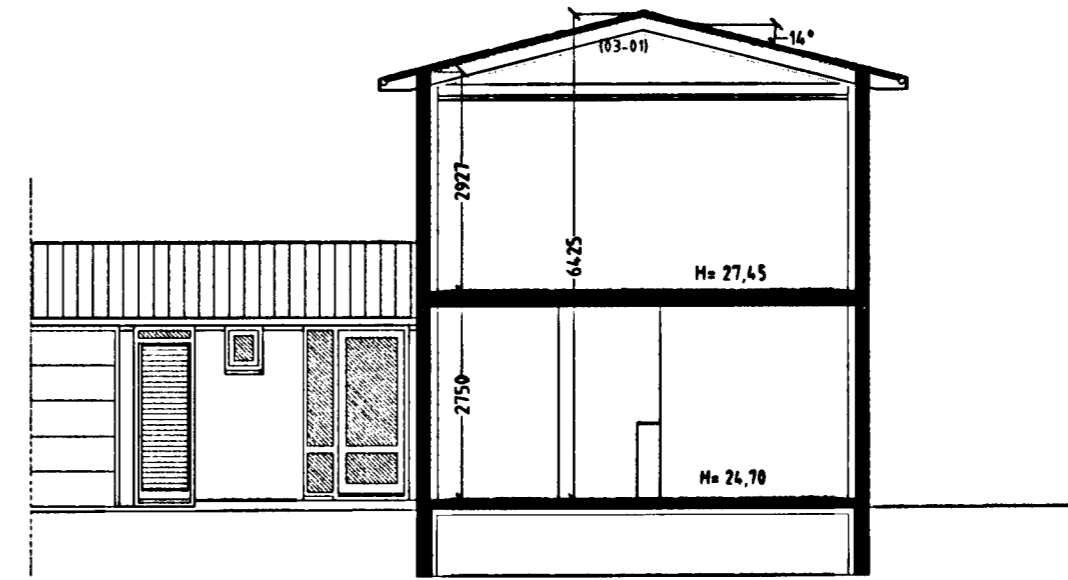

SNID A-A MKV. 1:100.

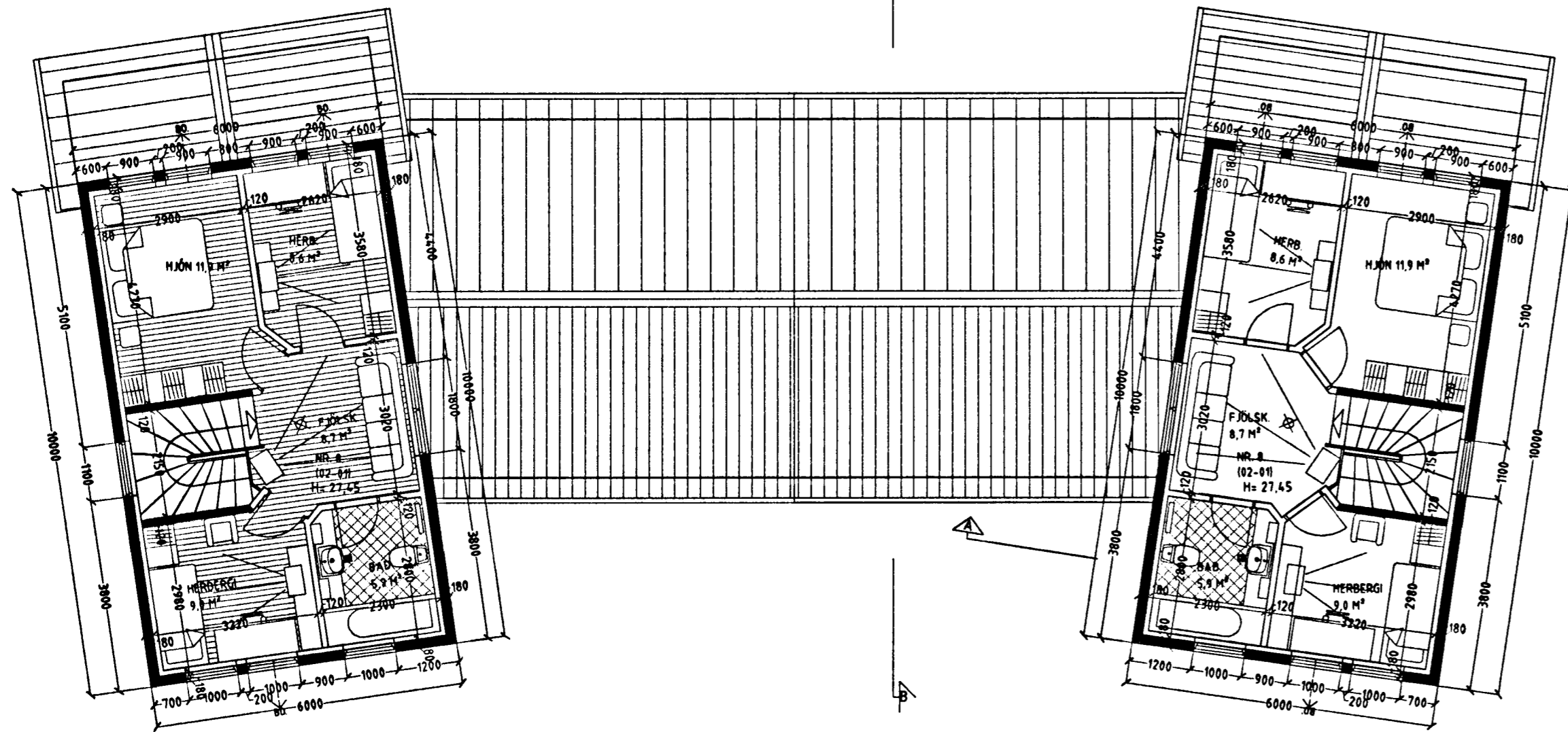

GRUNNMYND 2. HÆÐ. MKV. 1:100.

Skýringar vegna eldvarna:

- > B0. Táknar björgunarop, samkv. reglugerð um brunavarnir og brunamál.
- > Táknar rýmingarleið, samkv. reglugerð um brunavarnir og brunamál.
- ⊗ Reykskynjari, staðsetjst samkv. teikningu.

Byggingarlýsing / verklýsing:

Húsin eru staðsreypt á hefðbundinn hátt með stáklæddu þaki. Undirstöður og bolnplata eru staðsreyptar á þjappðri hraunfyllingu og eða á klöpp. Útveggir staðsreyptir 18 sm. einangrun 100 mm múrhúð 20 mm. Plata yfir í hæð 16-18 sm. staðsreypt.

Þak timbursperrur heilklaðdar með 25x150 mm boróvíð, þakpappi og þakstáfi. Þakeinangrun 200 mm (steinull). LR. Táknar loftræsting.

Sérstakar skýringar vegna einangrunar:

Bolnplata er einangruð með 75 mm einangrunarplasti, veggir sökkla eru einangraðir 50 sm niður fyrir plötu með 75 mm einangrunarplasti.

Ofan á einangrun gólfplötu skal leggja bolplast (rakaserra).

Útveggir eru einangraðir með 100 mm einangrun.

Í gluggum er tvöfalt K-einangrunargler (12 mm loftbil í föstum gluggum en 9mm loftbil í opnategum gluggafögum og hurðum. U-gildi (W/m²K) einstakra byggingahluta skulu vera í samræmi við upptalningu hér að neðan:

Þak:	Ti=18°C U-gildi: 0,2
Útveggir:	Ti=18°C U-gildi: 0,4
Léttur útveggur einangraður í grind:	Ti=18°C U-gildi: 0,3
Gluggar (karmar, gler vegið meðaltal, K-gler):	Ti=18°C U-gildi: 2,0
Hurðir:	Ti=18°C U-gildi: 3,0
Gólf á fyllingu og að þupphitudu rými.	Ti=18°C U-gildi: 0,3
Gólf að útilofti:	Ti=18°C U-gildi: 0,2
Útveggir, vegið meðaltal (veggfletir, gluggar og hurðir):	Ti=18°C U-gildi: 0,85

Að öðru teiti skal mæla við að kölnunartölur einstakra byggingahluta séu í samræmi við ÍST EN ISO 6946:1996.

FÍFUVELLIR 29 og 31 HAFNARFIRÐI.

STH. Teiknistofan ehf. Strandgötu 11 220 Hafnarfirði.
 Sigurður Þorvarðarson byggingafræðingur bfi.
 Sími: 5651510. Netfang: teiknistofan@simnet.is
 Kennitala aðalhönnuðar: 14.1250-4.189.

Varðandi frekari málsetningar, sjá sérteikningar aðalhönnuðar í mkv. 1:50.
 Sérupprættir skulu unnir þegar aðaluppdrættir hafa verið samþykktir af byggingaryfirvöldum.

Skýringar:	Aðaluppdráttur.
Teikning:	GRUNNMYND 2. HÆÐ. SNIDMYNDIR.
Mælikvæði:	1:100.
Undirskrift:	<i>3016 04 Sigf.</i>
Blað nr. 2 af 4.	Dagsetning: 20. nóvember 2003.
Breytt:	Gluggum og plötu efri hæðar breytt í jan 2004.