

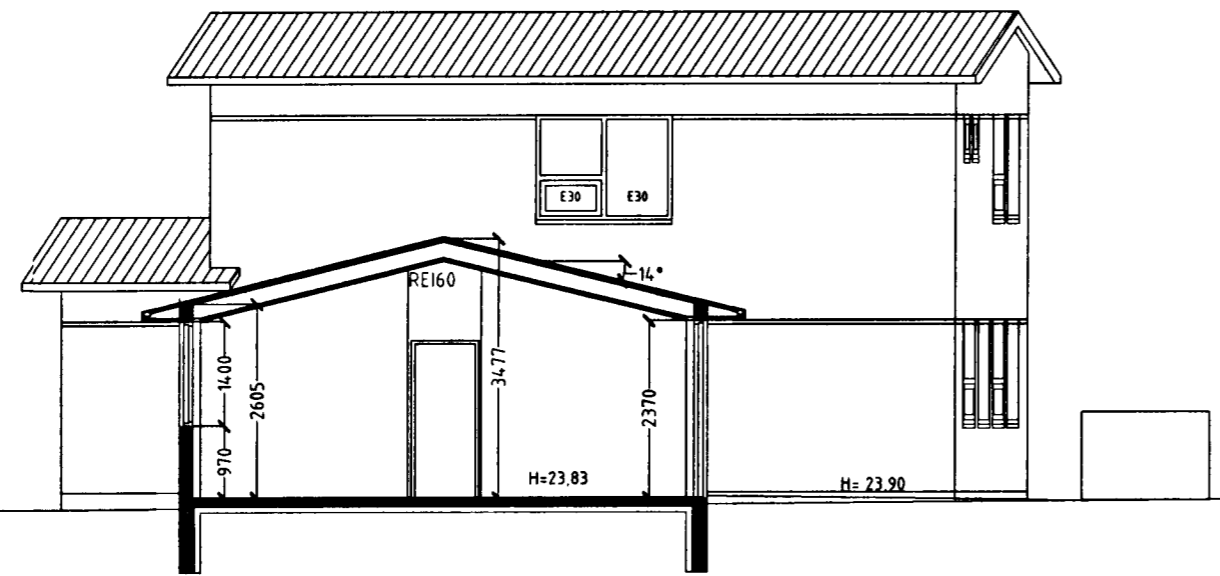

Samþykkt þann

02 JAN. 2004

Byggingafultrúinn í Hafnarfirði
F.h. Kristján Þórarinnsson



SNID B-B MKV. 1:100.

Veggir í bilgeymslu eru staðsteyptir 120 mm þykkir, sem samsvarar RE160 ELDVARNARVEGGJUM. Loft í bilgeymslu er einangrað með 200 mm steinull sem fest er með 2mm vír c/c300mm, klæðning er 2x13 mm gifs á afréttingargrind sem samsvarar RE160.

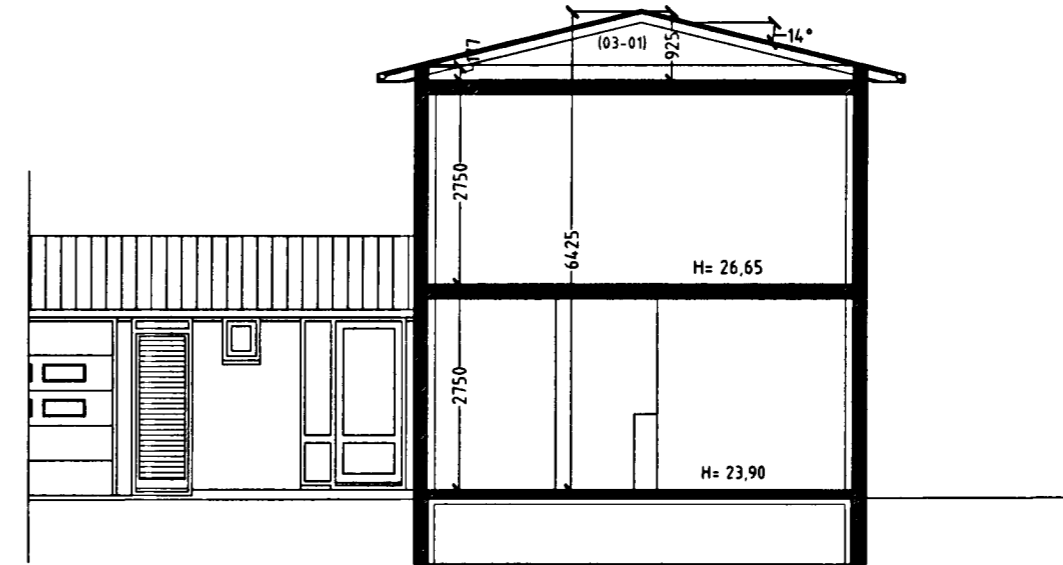

SNID A-A MKV. 1:100.

tifftopdf - www.rubissoftware.com - Demo Version

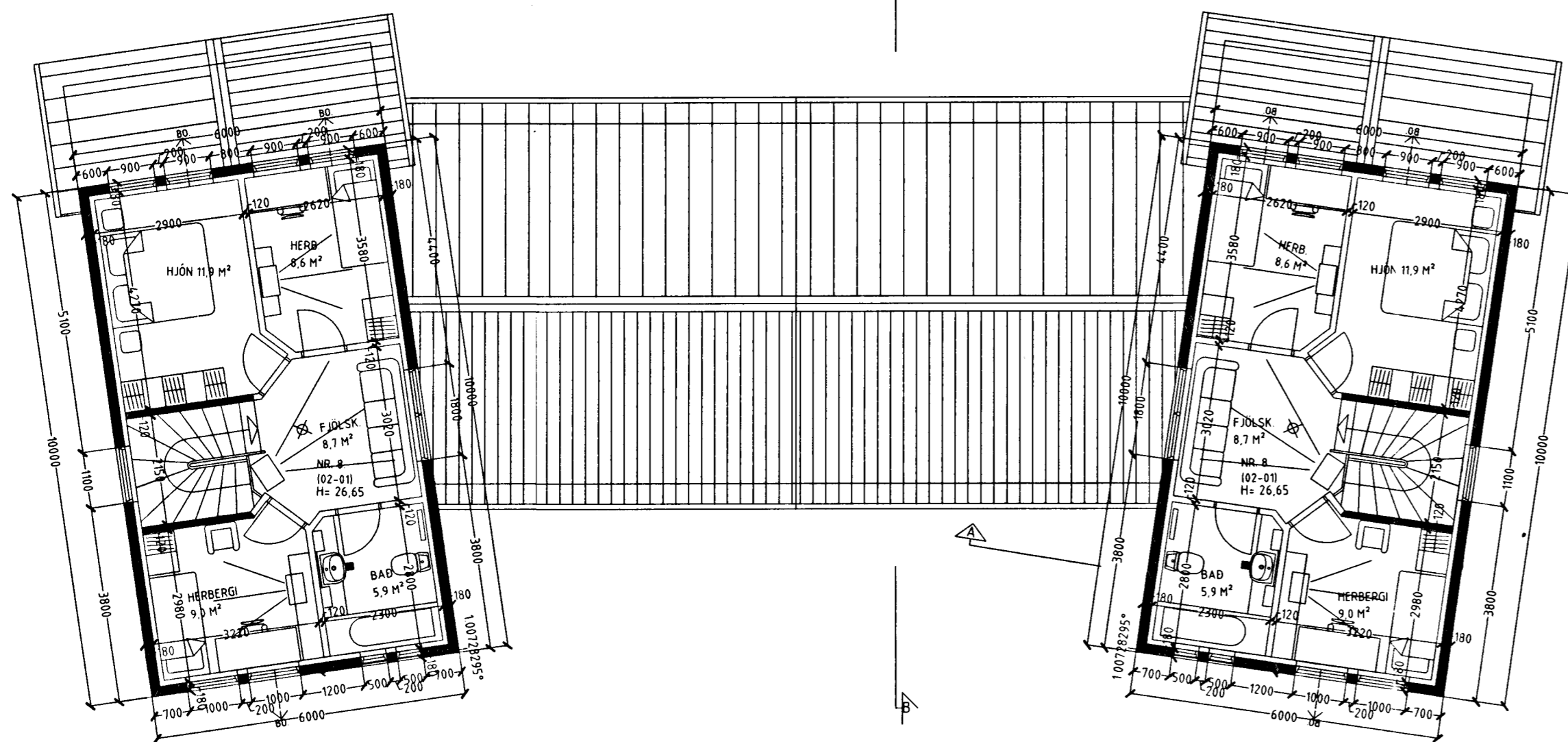

GRUNNMYND 2. HÆÐ. MKV. 1:100.

Skýringar vegna eldvarna:

- > B0. táknað björgunarop, samkv. reglugerð um brunavarnir og brunamál.
- Táknað rýmingarleið, samkv. reglugerð um brunavarnir og brunamál.
- ⊗ Reykskynjari, staðset júst samkv. teikningu.

Byggingarlýsing / verklýsing:

Húsin eru staðsteypt á hefðbundinn hátt með stálklæddu þaki. Undirstöður og botnplata eru staðsteyptar á þjappðri hraunfyllingu og eða á klöpp. Útveggir staðsteyptir 18 sm. einangrun 100 mm. múrhúð 20 mm. Plata yfir 1 hæð 16-18 sm. staðsteypt.

Þak: timbursperrur heilklæddar með 25x150 mm borðvið, þakpappi og þakstáli. Þakeinangrun 200 mm (steinull). LR. táknað loffræsting.

Sérstakar skýringar vegna einangrunar: Botnplata er einangruð með 75 mm einangrunarplasti, veggir sökklættar eru einangraðir 50 sm niður fyrir plötu með 75 mm einangrunarplasti.

Ofan á einangrun gólfplötu skal leggja þolplast (rakasperra). Útveggir eru einangraðir með 100 mm einangrun.

Í gluggum er tvöfalt K-einangrunargler (12 mm loftbil í föstum gluggum en 9mm loftbil í opnanlegum gluggafögum og hurðum. U-gildi (W/m²K) einstakra byggingahluta skulu vera í samræmi við upptalningu hér að neðan:

Þak:	Ti=18°C U-gildi: 0,2
Útveggir:	Ti=18°C U-gildi: 0,4
Léttur útveggur einangraður í grind:	Ti=18°C U-gildi: 0,3
Gluggar (karmar, gler vegið meðaltal, K-gler):	Ti=18°C U-gildi: 2,0
Hurðir:	Ti=18°C U-gildi: 3,0
Gólf: á fyllingu og að úpphituðu rými.	Ti=18°C U-gildi: 0,3
Gólf að útilofti:	Ti=18°C U-gildi: 0,2
Útveggir, vegið meðaltal (veggfletir, gluggar og hurðir):	Ti=18°C U-gildi 0,85

Að öðru leiti skal miðað við að kólnunartölur einstakra byggingahluta séu í samræmi við ÍST EN ISO 6946:1996.

FÍFUVELLIR 29 og 31 HAFNARFIRÐI.

STH. Teiknistofan ehf. Strandgötu 11 220 Hafnarfirði.
Sigurður Þorvarðarson byggingafræðingur bfi.
Sími: 5651510. Netfang: teiknistofan@simnet.is
Kennitala aðalhönnuðar: 141250-4189.

Skýringar:	Aðaluppdráttur.
Teikning:	GRUNNMYND 2. HÆÐ. SNIDMYNDIR.
Mælikvarði:	1:100.
Undirskrift:	
Blað nr: 2 af 4.	Dagsetning: 20. Nóvember 2003.
Breytt:	

Vandandi frekari málsetningar, sjá sérteikningar aðalhönnuðar í mkv. 1:50.
Séruppdrættir skulu unnir þegar aðaluppdrættir hafa verið samþykktir af byggingaryfirvöldum.