

tiffopdf - www.rubissoftware.com - Demo Version

Grunnmynd
mkv. 1:100

KÓLNUNARTÖLUR (hámarksigliði):

Útveggir	0.4 W/m ² K
Útv. (vegíð meðaltal)	0.85 W/m ² K
Þak	0.2 W/m ² K
Gólf á fyllingu	0.3 W/m ² K
Gluggar og gler	2.0 W/m ² K
Hurðir	3.0 W/m ² K

SKÝRINGAR:

HV=	Inntak hitaveitu
VV=	Inntak vatnsveitu
RV=	Inntak rafveitu
S=	Inntak síma
L=	Loftræst rými
NF=	Niðurfall
PNF=	Þakniðurfall

BRUNATÁKN:

	Björgunarop
	Veggir og hæðaskil með mörktri brunamótstöðu.
	Hurðir og gluggar með mörktri brunamótstöðu.

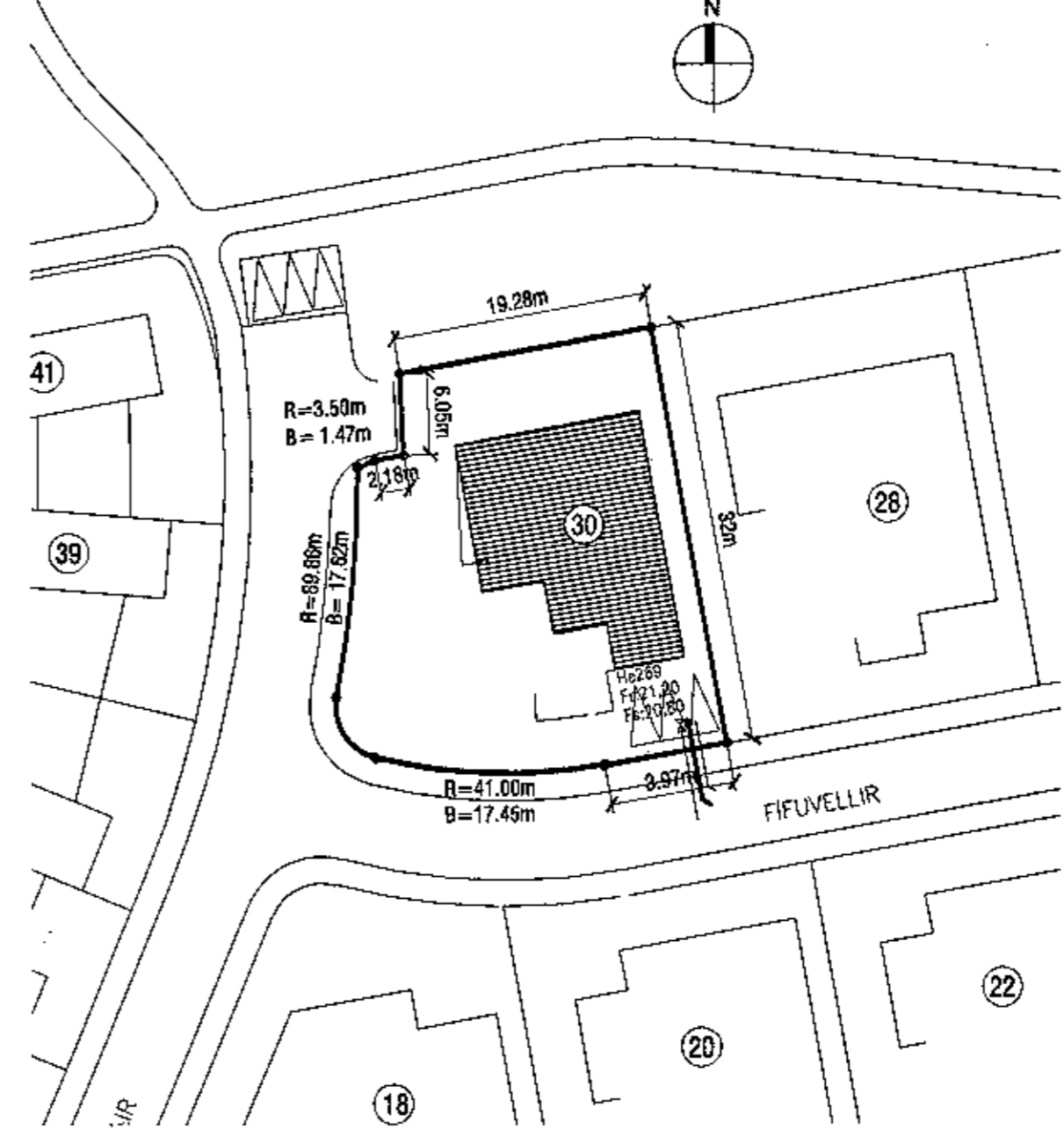

AFSTÖÐUMYND
mkv. 1:500

BYGGINGARLÝSING

Húsið er staðsteypt á hefðbundinn hátt og hvíllir á sökkul og plötu úr jámbentri steinsteypu. Á húsinu er timburþak klætt bárujámli. Innveggir eru ýmist staðsteyptir eða úr hleðslustei. Allar klæðningar eru í flokki 1.

1-ÞAK. Þak er gert úr 225x50mm sperrum sem hvíla á steyptum útveggjum og stálbitum. Einangrað með 200mm þakull, klætt með borðaklæðningu, þar ofan ákemur soðin pappaklæðning og bárujám á lektugrind. Neðan á sperrum er loftaklæðning, fest á raflagnagrind. Þakhall er 4°.

2-ÚTVEGGIR. Útveggir eru 180mm steyptr, einangraðir að innan með 100mm steinullareinangrun m. múrhúð.

3-GLUGGAR. Gluggar eru hefðbundnir timburgluggar settir eftirá í útvegg. Tvöfalt gler er í gluggum og 14mm loftbil.

4-SÖKKULL OG GÓLFPLATA. Sökkull og gólfplata eru úr jámbentri steinsteypu. Einangrað með 100mm steinullareinangrun.

5-INNVEGGIR. Innveggir eru ýmist staðsteyptir eða úr 100mm hleðslustei.

Samykkt þann
19 APR, 2004
Byggingafulltrúinn í Hafnarfirði
E.M. Kettilsteinn Þorarinsson
KP

lyðmynd

brýtingar

A - feb. 2004 - hæðarkótar húss færðir upp um 300mm

Verkstæði Arkitekta

KÁRI EIRÍKSSON arkitekt FAÍ - kt: 070365-4059
Veristæði Arkitekta ehf. - kt: 570800-2210 - Gunnarsundi 5 - 220 Hafnarfjörður
Sími: 565 9778 - Fax: 565 9778 - GSM: 699 0899 - E: kar@aak.is - www.aak.is

verðskipt

Heimir og Þorgeir ehf.

verk
Fífuvellir 30, hf.
EINBÝLISHÚS

teikning
Grunnmynd, afstöðumynd,
byggingarlýsing

takning nr.
0315
201

ADALUPPDRATTUR

hennab KE	teiknað KE	dagb. NOVEMBER 2004
skv. 1:100 / 500	skrá 0315-201.dwg	

blásetur
A2

ath! Öll mál eru í millimetrum. Öll vafatrú skal bera undir höndum. Mæltu ekki af teikningum, öll mál athugið á staðnum. Ósamræmi í teikningum skal tilkynna hönnuð strax.