

**UM LÓÐARHÖNNUNINA:**

HÆÐARSETNING HÚSSINS ER SKV. SKIPULAGSSKILMÁLUM MJÖG HÁTT YFIR LÓÐINI. VEGARSTÆÐI FÍFUVALLA ER SÖMULEIÐIS UPPBYGGT INNÁ LÓÐINA. ÞVÍ VERÐUR MARKMIÐ LÓÐARHÖNNUNARINNAR AÐ VERA AÐ BJARGA SEM MESTU AF NÁTTÚRULEGU HRAUNLANDSLAGI LÓÐARINNAR UNÐAN UPPFYLLINGU UNDIR HÚSIÐ AUK ÞESS AÐ SKAPA GARÐRÝMI OG VERANDIR Á EÐLILEGUM STÖÐUM UMHVERFIS ÞAÐ. UPPDRÁTTURINN SÝNIR HVERNIG GRASBAKKAR UMHVERFIS HÚSIÐ FJARA ÚT Í HRAUNLANDSLAGIÐ OG HVERNIG HRAUNSPRUNGU SEM LIGGUR NÁLÆGT AUSTUR-HORNI LÓÐARINNAR VERÐUR HLÍFT EINS OG KOSTUR ER.

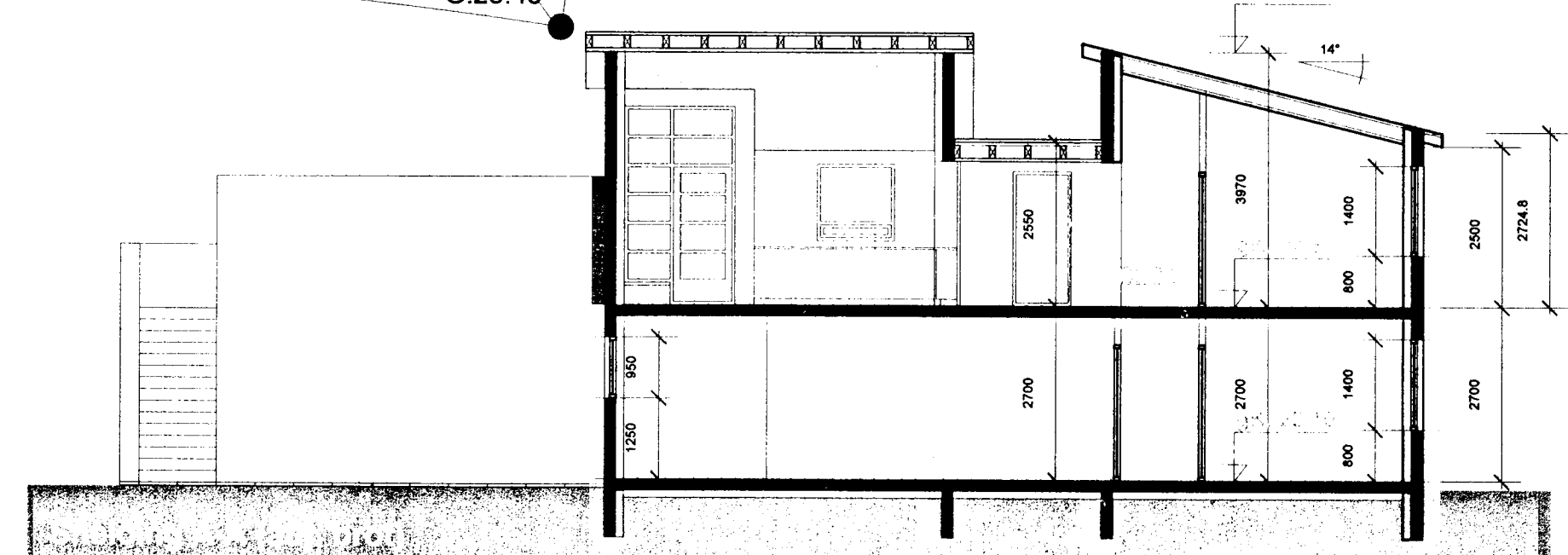
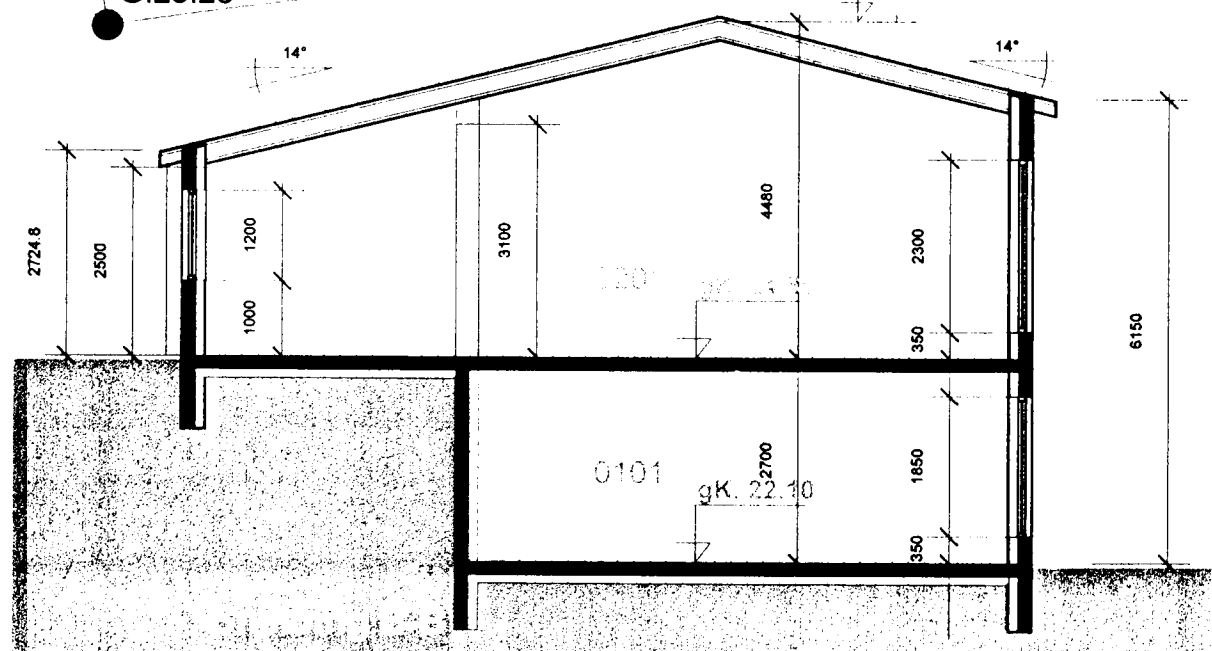

Samþykkt þann  
 24 JUNI 2004  
 Byggingafulltrúinn í Hafnarfirði  
 F.h. Kristján Þórarinnsson

Breytingar:

Verk  
**Fífuvellir 6,  
 Hafnarfirði**  
 Teikning  
**Grunnmynd 2. hæðar &  
 sneiðingar**

Verkkaupi  
**Jóhannes E. Levy &  
 Harpa Hilmarsdóttir**

Mælikvarði: 1:100	Teikning nr: 0403-02
Dagsetning: 10.05.2004	Teiknað: GÓJ



Gunnlaugur Ó. Johnson arkitekt FAI  
 Kt. 0806577819  
 Tryggvagötu 16, 4. hæð, 101 Reykjavík,  
 S. 562 1669 og 864 2625  
 Netfang: goj@centrum.is  
 Veffang: www.centrum.is/goj