

1 Útveggur innhorn  
1:5

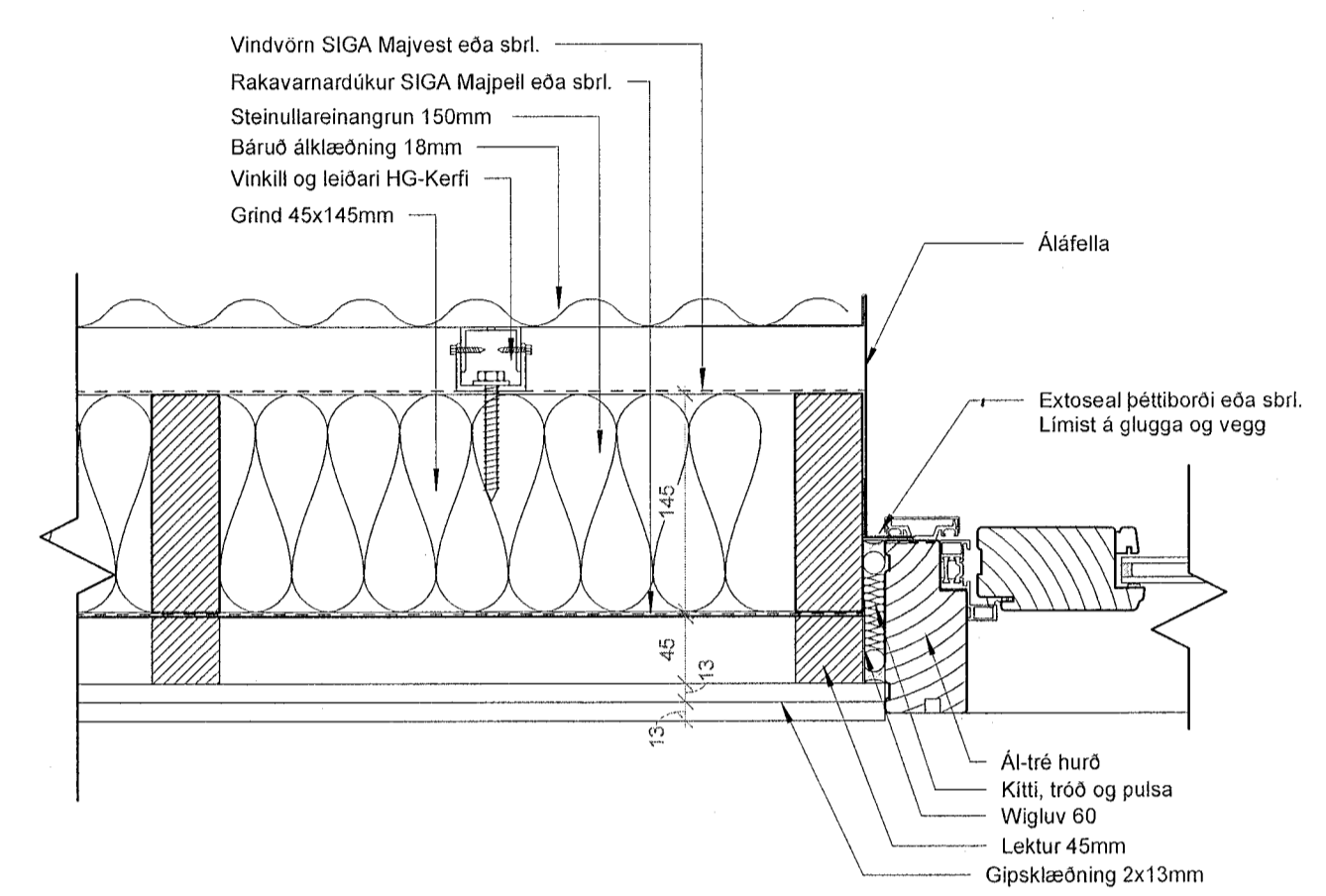

2 Útveggur léttur/hurð  
1:5

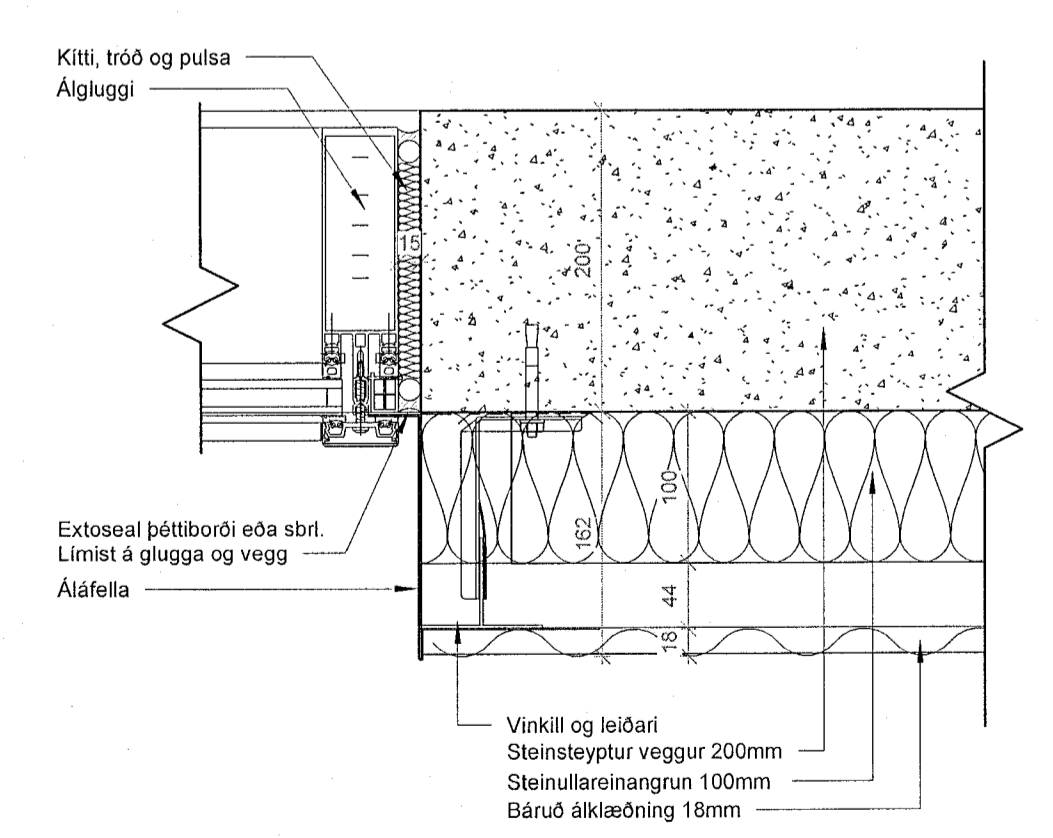

3 Útveggur/álguggi  
1:5

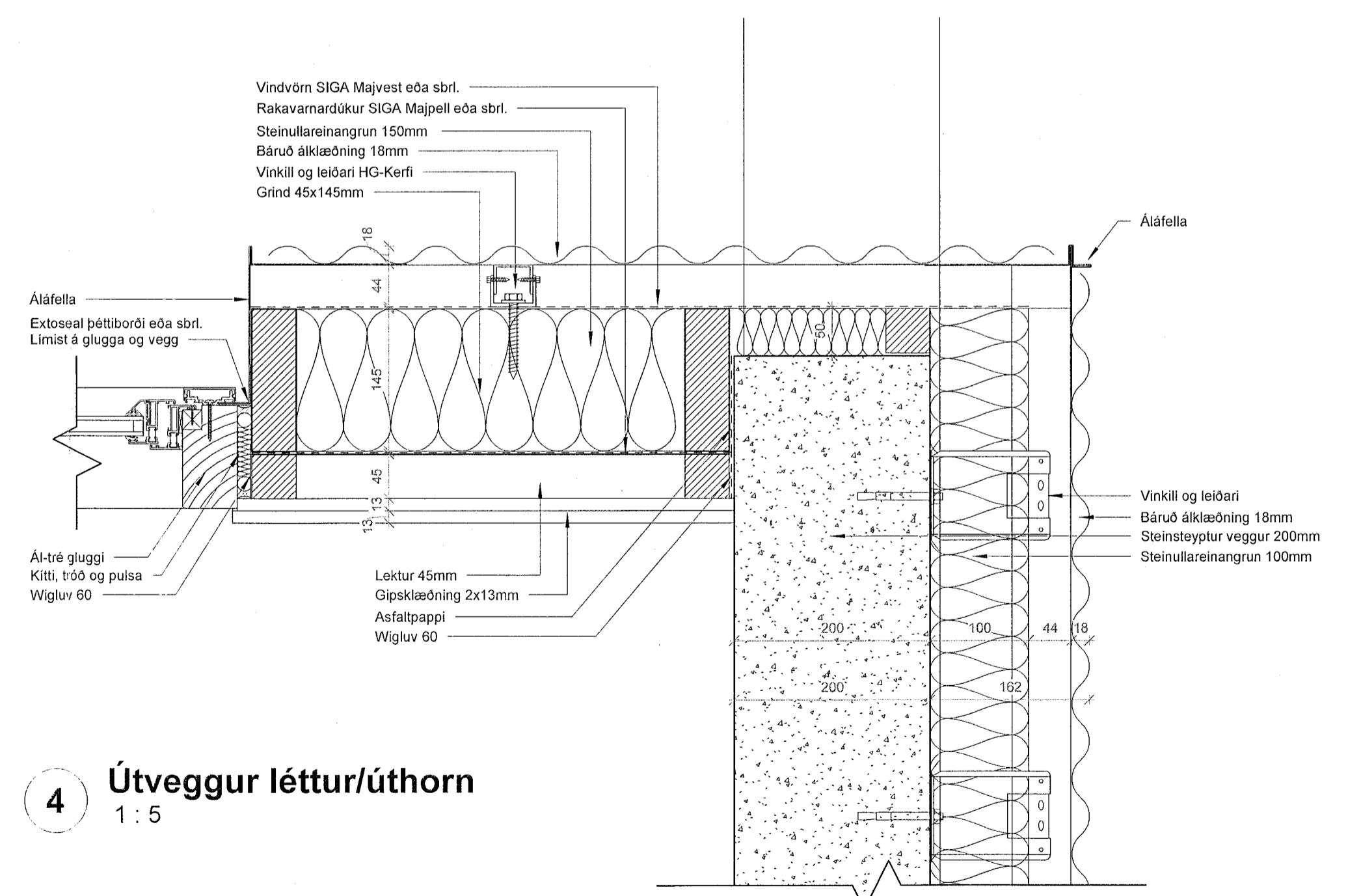

4 Útveggur léttur/úthorn  
1:5

ÚTG. TEIKNAD/YFIRF. | DAGS

ASK arkitektar ehf.  
Gangvegur 9, 101 Reykjavík  
Sími 575 3300  
www.ask.is  
ARITUN AÐALHÖNÐUÐUR

ASK  
ARKITEKTAR

Andri Kjauson  
Andri F.A.L.  
Sími 100662-4519  
andri@ask.is

VERKEFNI		MÖL. Í A3	
Fjörður Fjarðargata 13-15 / Strandgata 30		1:5	
TEIKNINGAR		HÖNNUN	
Deili - Lárétt		AK	
		TEIKNAD	
		GG	
		YFIRF.	
		SSK	
		DAGS	
		13/06/23	
VERK NÚM.		ÚTGÁFA	
1570		39-001	

ÖLL MÁL OG AÐSTÆÐUR ATHUGIST Á STAÐNUM  
AÐUR EN SMÍÐI HEFST.  
ÓHEIMILT ER AÐ MÆLA UPP AF TEIKNINGUM.  
ASK ARKITEKTUM SKAL TILKYNNT UM  
OSAMRÆMI OG VAFAATRÍÐI ER UPP KUNNA AÐ  
KOMA.

Upprunalegur hönnuður verslunarmiðstöðvarinnar er Erling G. Pedersen

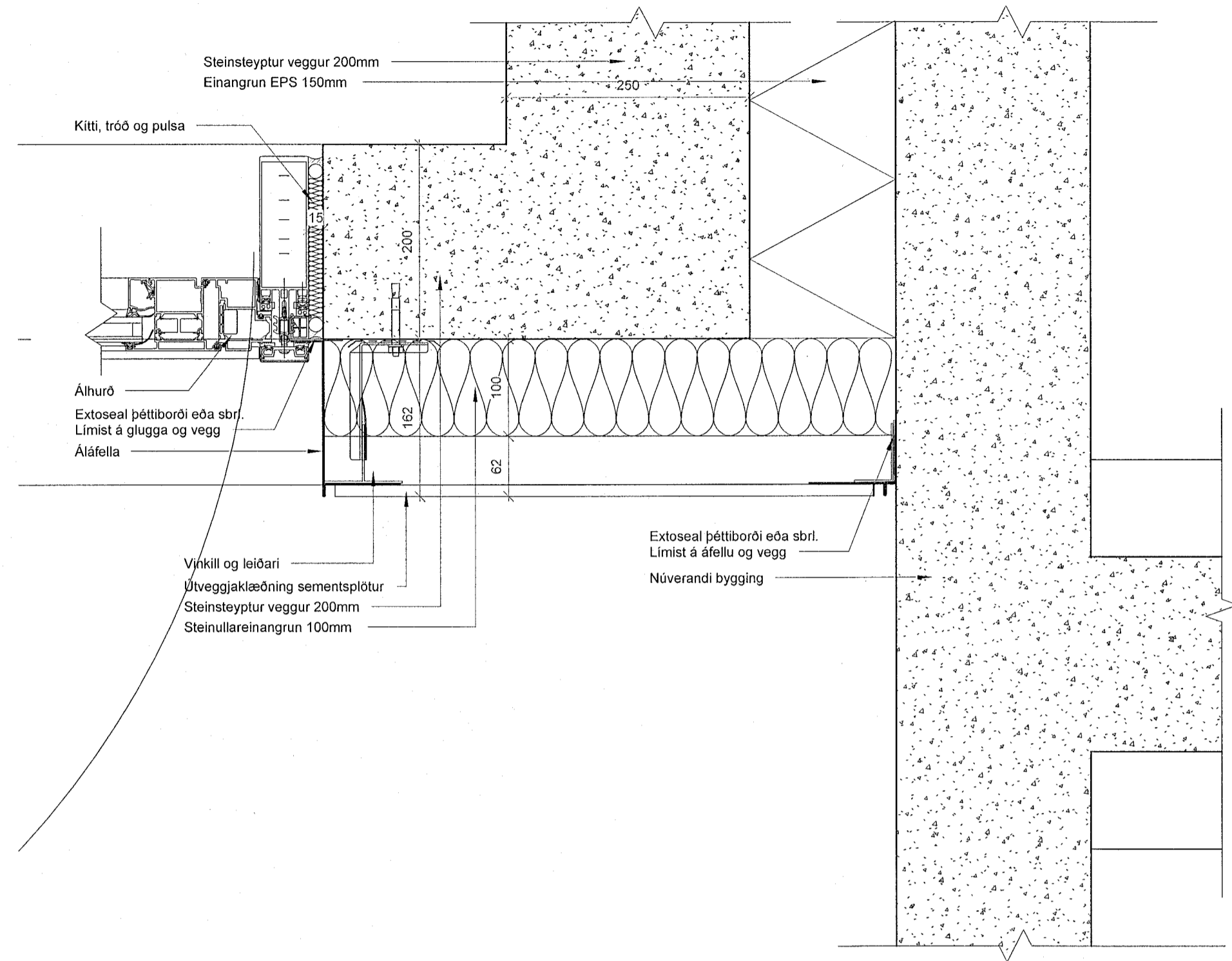

1 Úveggur/álhurð/viðbyg.  
1 : 5

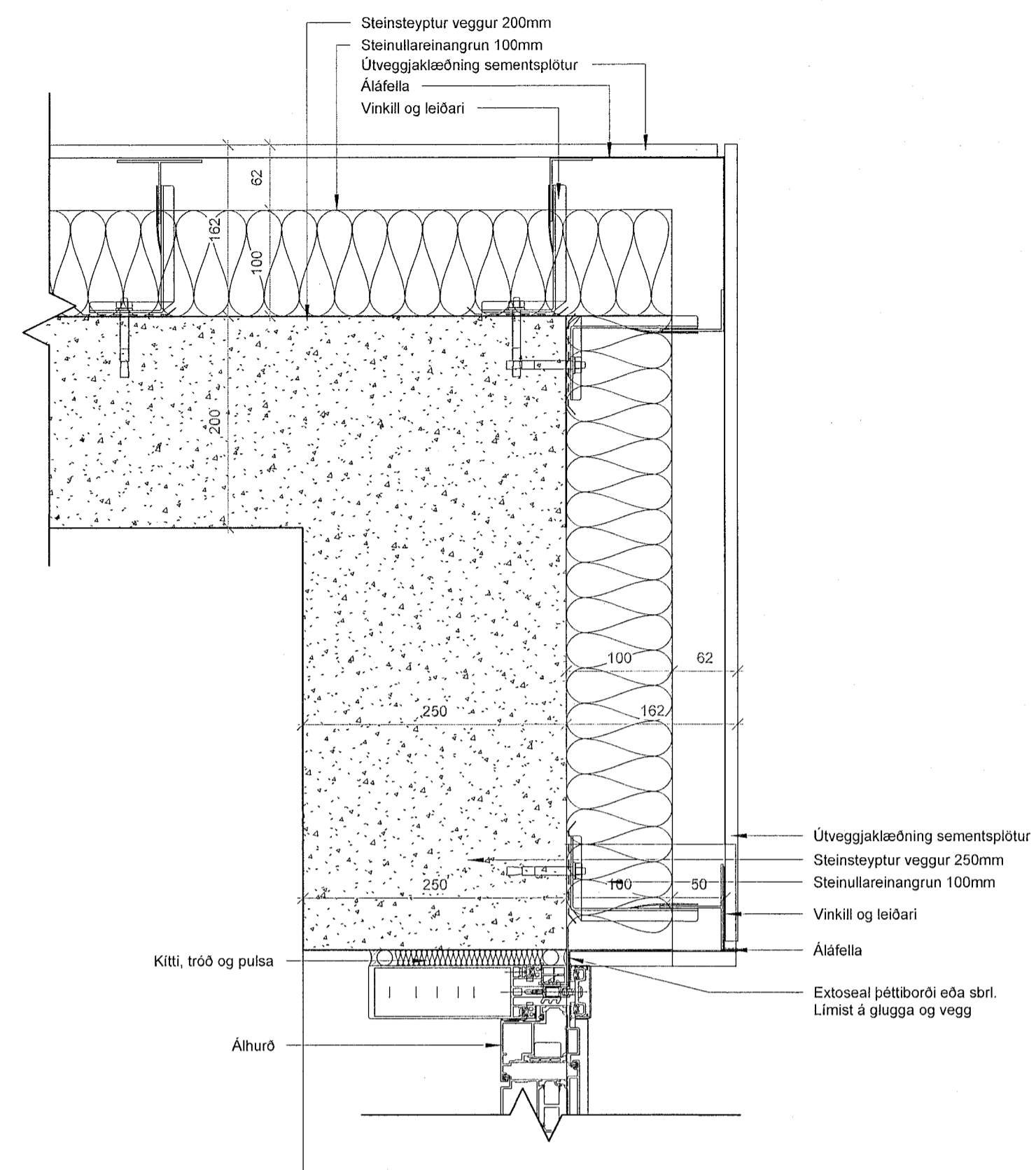

2 Úveggur úthorn/álhurð  
1 : 5

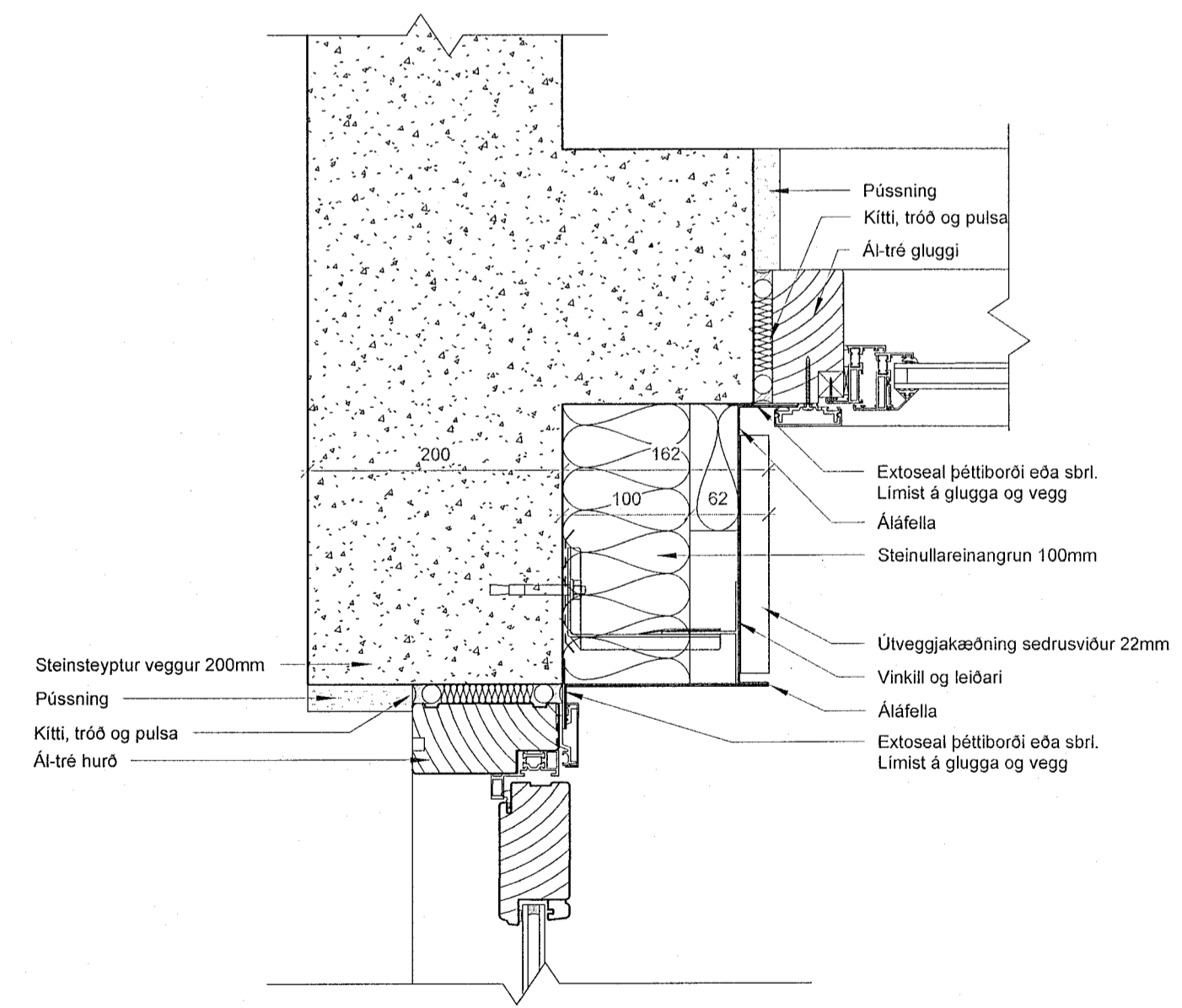

3 Útveggur innhorn/gluggi/hurð  
1 : 5

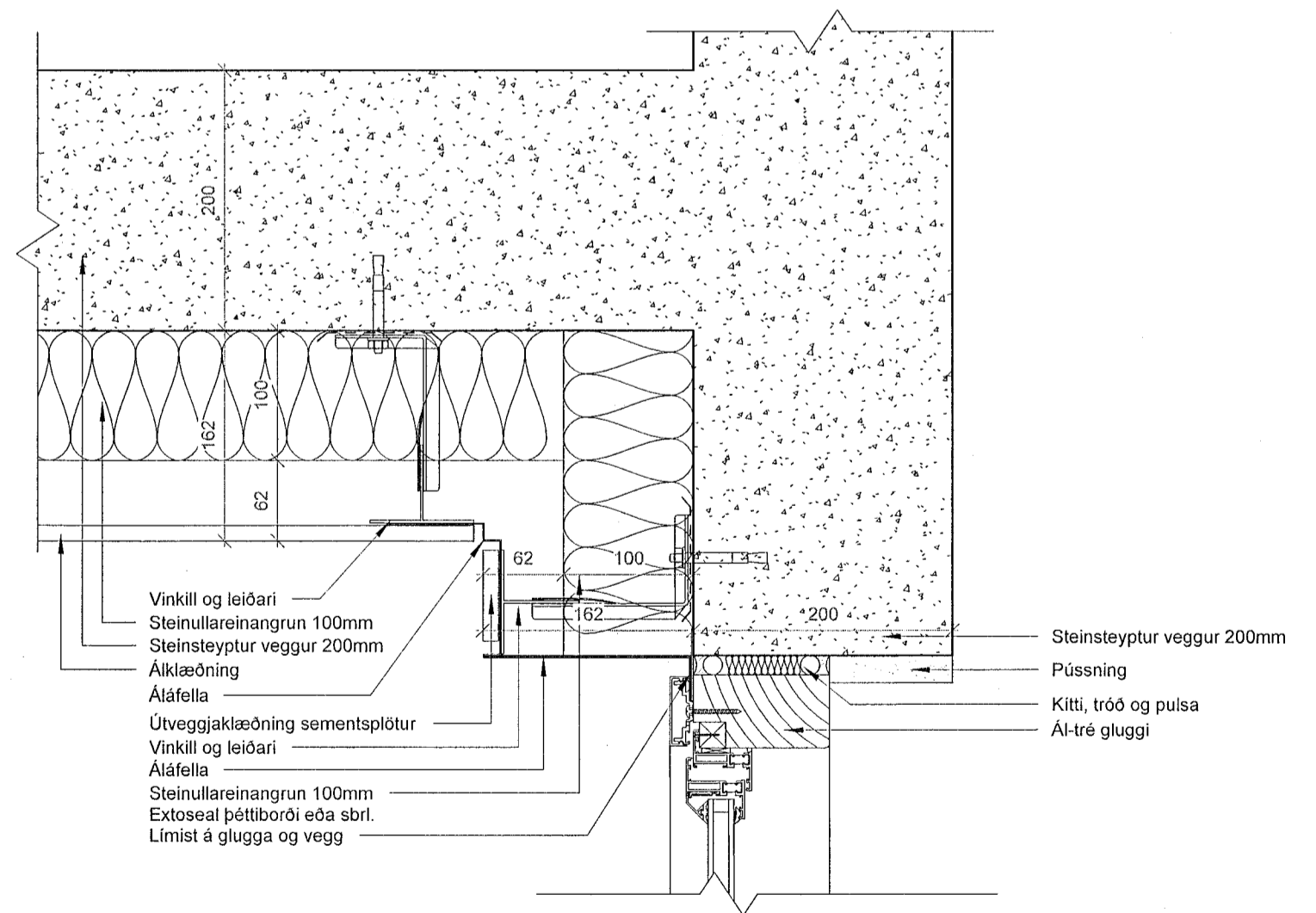

4 Útveggur innhorn/gluggi  
1 : 5

ÚTG. | TEIKNAD | YFIRF. | DAGS

ASK arkitektar ehf.  
Gangvegur 101 Reykjavík  
Sími 515 0200  
www.ask.is

ASK ARKITEKTAR

Andri Klauson F.A.L. M.B. 100562-4519 andri@ask.is

VERKEFNI  
Fjörður  
Fjarðargata 13-15 / Strandgata 30

TEGUND TEIKNINGAR  
VERKTEIKNINGAR  
HEITI TEIKNINGAR  
Delli - Lárétt

MKV. I. A1  
1 : 5  
AK  
GG  
SSK  
13/06/23  
ÓTÓGAFA

VERKHEI.  
1570

AUKREKNI - HÖMUR TEIKNINGAR  
39-002

ÖLL MÁL OG AÐSTÆÐUR ATHUGIST Á STAÐNUM  
AÐUR EN SMÍÐI HEFST.  
ÓHEIMILT ER AÐ MÆLA UPP AF TEIKNINGUM.  
ASK ARKITEKTUM SKAL TILKYNNT UM  
ÓSAMRÆMI OG VAFAATRÍÐI ER UPP KUNNA AÐ  
KOMA.

Upprunalegur hönnuður verslunarmástoðvarinnar er Erling G. Pedersen

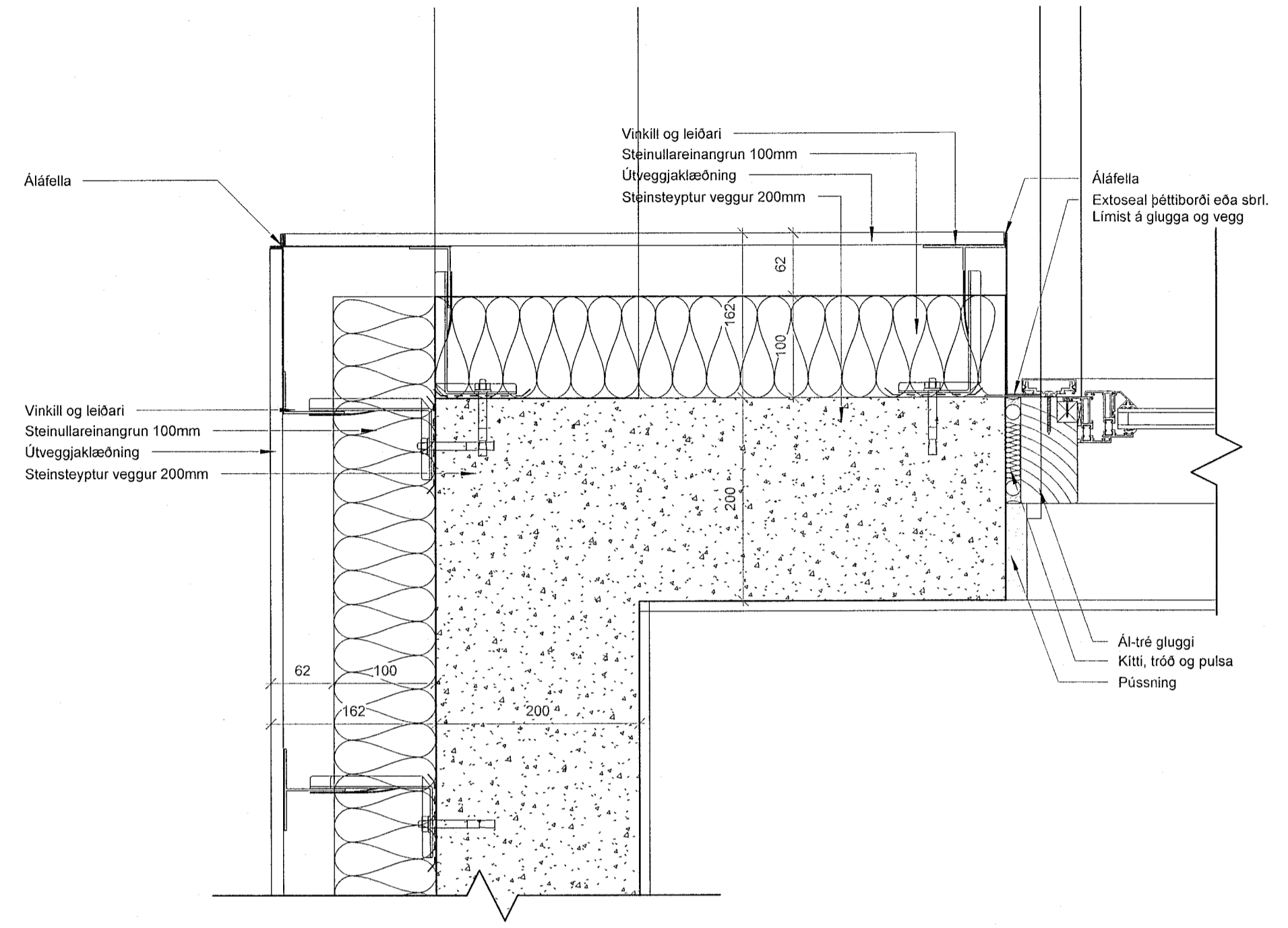

1 Útveggur áklæðning/úthorn  
1:5

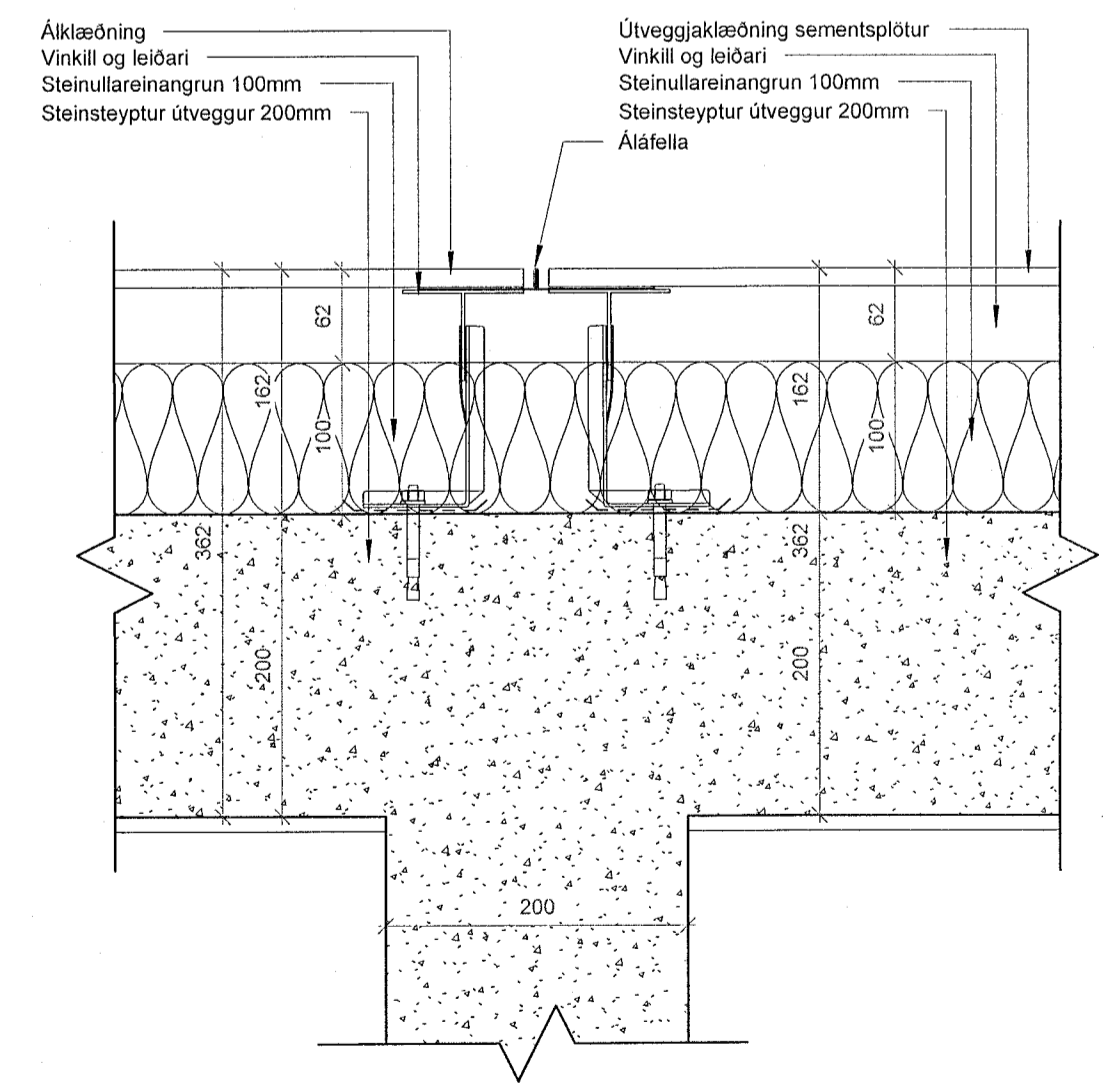

2 Útveggur áklæðning/sementsplötur  
1:5

ÚTG. | TEIKNAD YFIRF. | DAGS

ASK arkitektar ehf.  
Göngubrú 131 Reykjavík  
Sími 515 0000  
www.ask.is  
ÁRSTUNARALHÖNNUNAR

ASK  
ARKITEKTAR

Alsið Klauern  
ASK F.A.L.  
ASK 100982-4519  
ask@ask.is

VERKJAFI	Fjörður	MRK I A1
TEGUND TERNINGAR	Fjarðargata 13-15 / Strandgata 30	1:5
VERKTEIKNINGAR		AK
HEITI TERNINGAR	Deili - Láreitt	GG
YFIRF.		SSK
DAGS.		13/06/23
VERKJAFI	1570	ÁSKRÖFNA - ÖSKRÖFNA TERNINGAR
		39-003
		ÚTGAFA

ÖLL MÁL OG ADSTÆÐUR ATHUGIST Á STAÐNUM  
AÐUR EN SMÍÐI HEFST.  
ÓHEIMILT ER AÐ MÆLA UPP AF TEIKNINGUM.  
ASK ARKITEKTUM SKAL TILKYNNT UM  
ÓSAMRÆMI OG VAFATRIÐI ER UPP KUNNA AÐ  
KOMA.

Upprunategur hönnuður verslunarmiðstöðvarinnar er Erling G. Pedersen

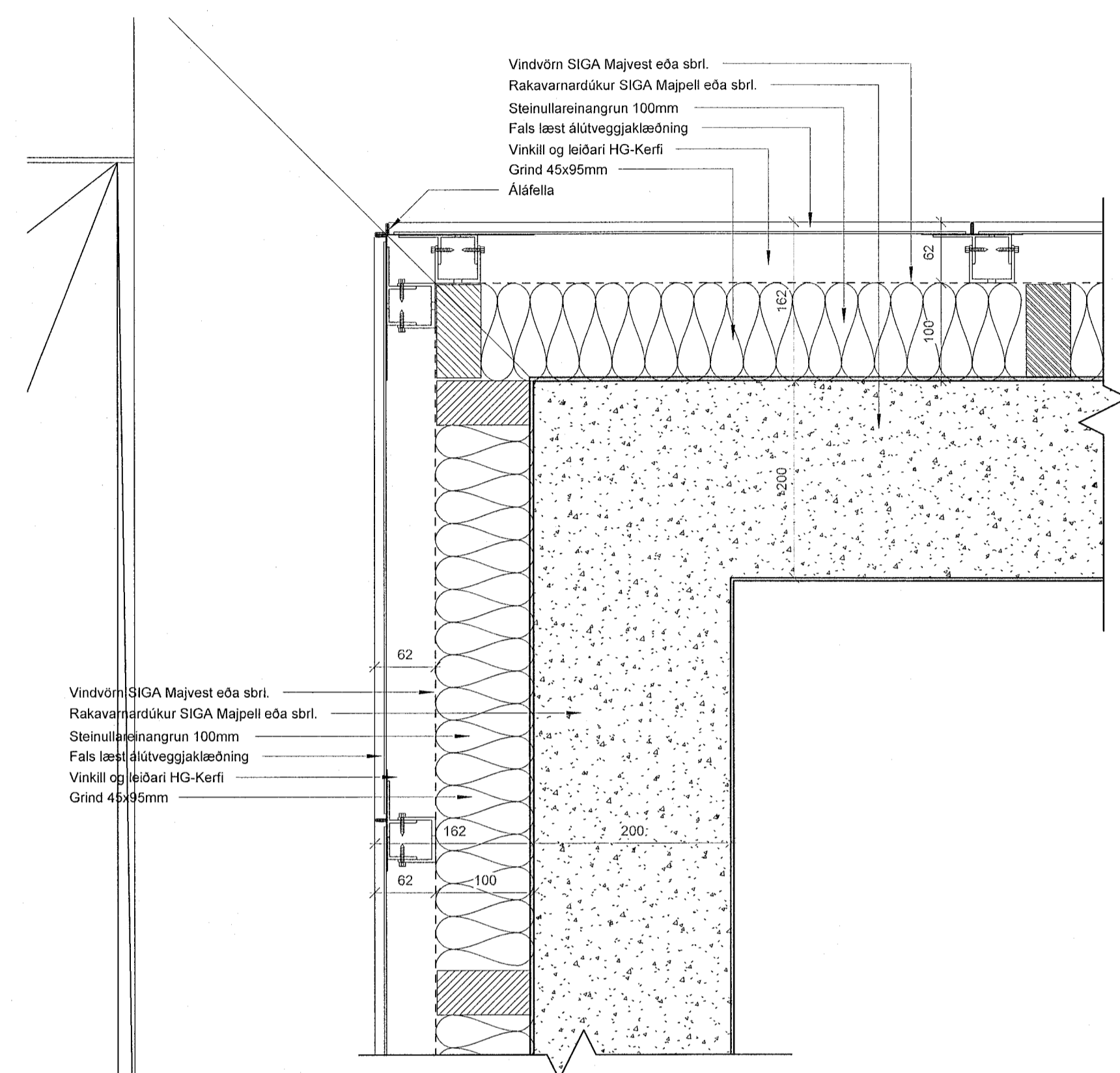

**1 Útveggur 7h hallandi**  
1:5

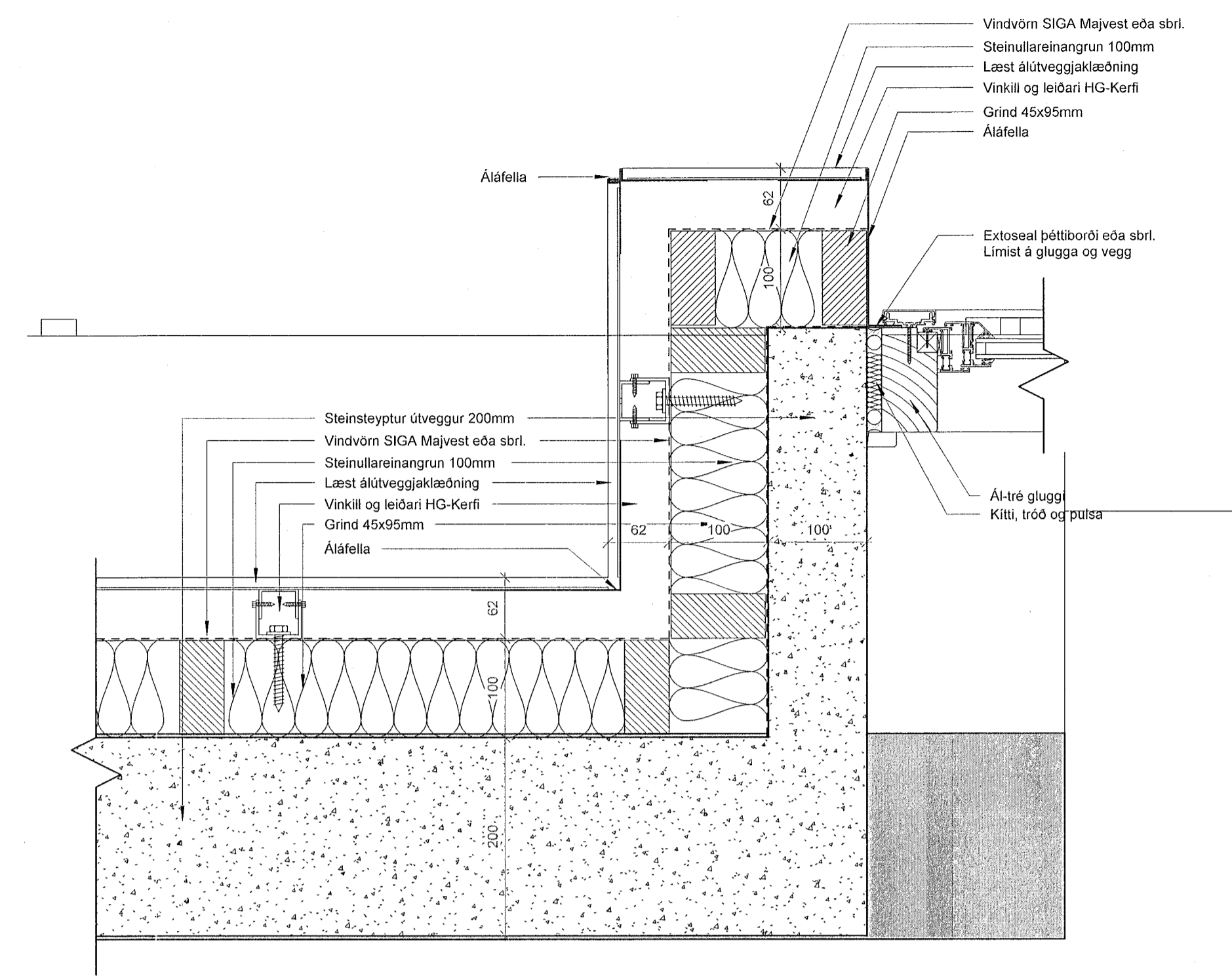

**2 Útveggur 7h/kvistur**  
1:5

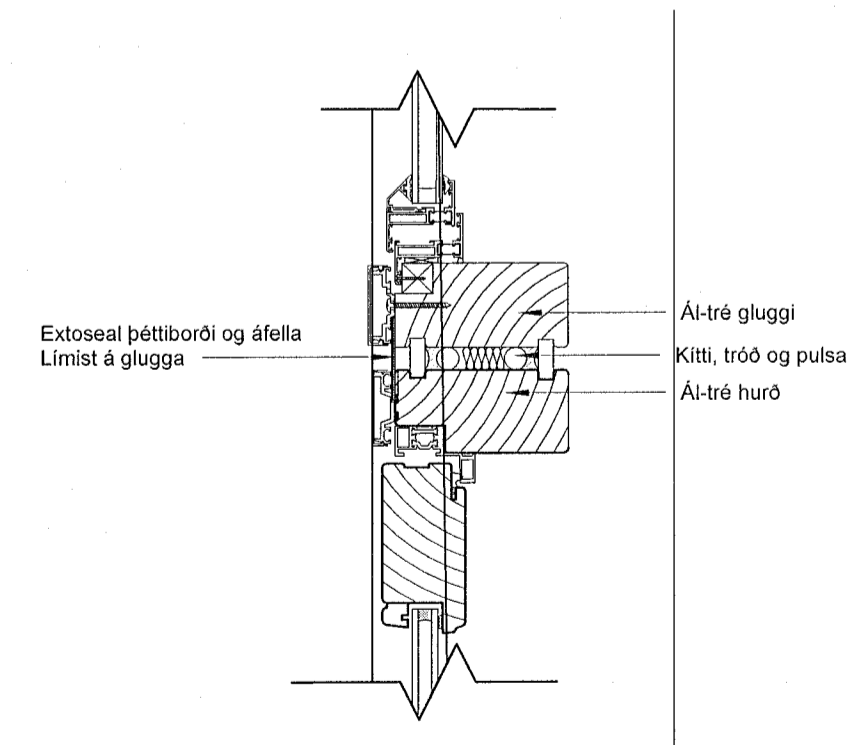

**3 Gluggi/hurð**  
1:5

ÚTG. | TEIKNAD/YFIRF. | DAGS

ASK arkitektar ehf.  
Gönguvegur 101 Reykjavík  
Sími 515 0300  
www.ask.is

ARKITUR AÐALHÖNNUNGAR

Andri Klauður  
19.08.1978 F.A.I.  
12.100562-4519  
andri@ask.is

**ASK**  
ARKITEKTAR

VERKINFN		ARK. I A1
Fjörður		1:5
Fjarðargata 13-15 / Strandgata 30		
TEGUNG TEIKNINGAR	VERKTEIKNINGAR	ARK
HEITI TEIKNINGAR	Deili - Lærett	GG
		SSK
		13/06/23
VERK NÚM.	1570	ALDKENNIR - NÚMÉR TEIKNINGAR
		39-004

ÖLL MÁL OG AÐSTÆÐUR ATHUGIST Á STADNUM  
ÁÐUR EN SMÍÐI HEFST.  
ÓHEIMILT ER AÐ MÆLA UPP AF TEIKNINGUM.  
ASK ARKITEKTUM SKAL TILKYNNT UM  
OSAMRÆMI OG VAFAATRÍÐI ER UPP KUNNA AÐ  
KOMA.

Upprunalegur hönnuður verslunarmiðstöðvarinnar er Erling G. Pedersen

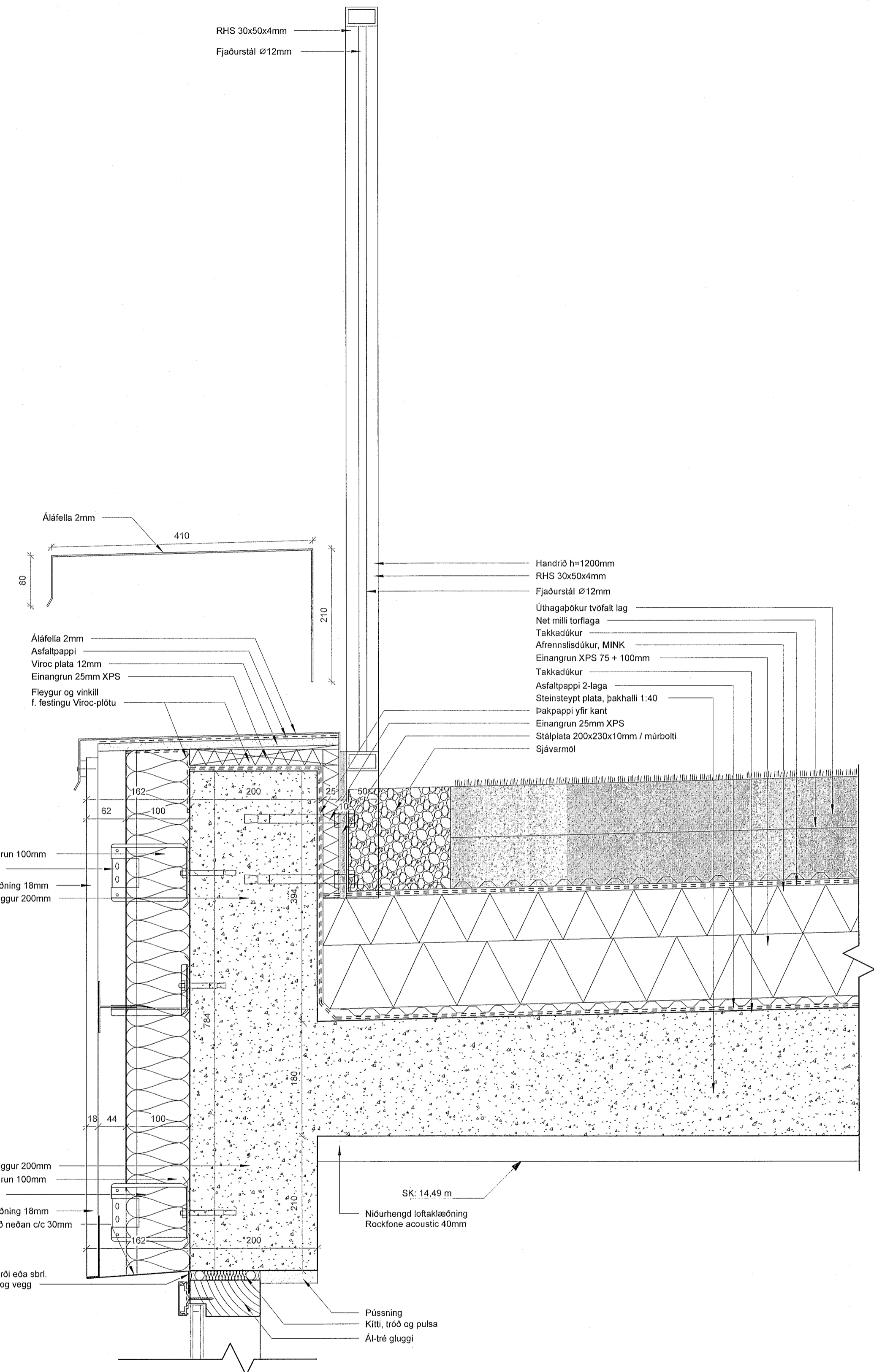

1 Þakkantur hótél  
1:5

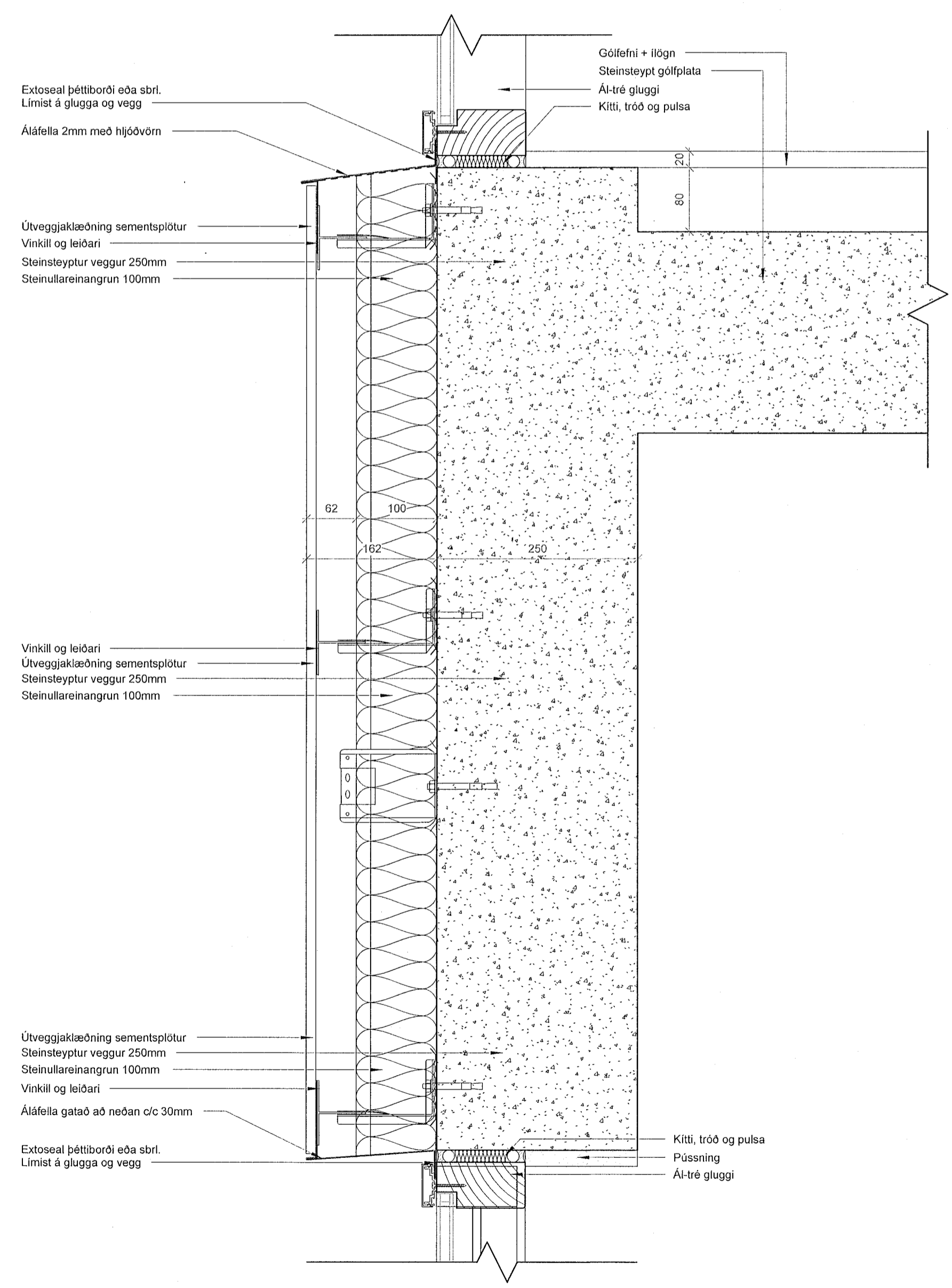

2 Útveggur/hæðarskil/gluggi  
1:5

ÚTG. TEIKNAD/YRFR. | DAGS

ASK arkitektar ehf.  
Gangvegur 9, 101 Reykjavík  
Sími 515 0200  
www.ask.is  
ÁRSTUNARABALHÖNDUÐAR

Andri Pálsson  
Andri F.A.L. nr. 100562-4519  
andri@ask.is

ASK  
ARKITEKTAR

VERKEFNI	Fjörður Fjarðargata 13-15 / Strandgata 30
TEIKNINGAR	VERKEIKNINGAR
HEITI TEIKNINGAR	Deili - Lóðrétt
SKALA	1:5
YRFR.	SSK
DAGS	13/06/23
VERKFR.	1570
AUKKERNI - NÚMÉR TEIKNINGAR	39-021
ÓTÓGAFA	

ÖLL MÁL OG AÐSTÆÐUR ATHUGIST Á STAÐNUM  
ÁÐUR EN SMÍÐI HEFST.  
ÖHEIMILT ER AÐ MÆLA UPP AF TEIKNINGUM.  
ASK ARKITEKTUM SKAL TILKYNNT UM  
ÓSAMRÆMI OG VAFAATRÍÐI ER UPP KUNNA AÐ  
KOMA.

Upprunalegur hönnuður verslunarmisstöðvarinnar er Erling G. Pedersen

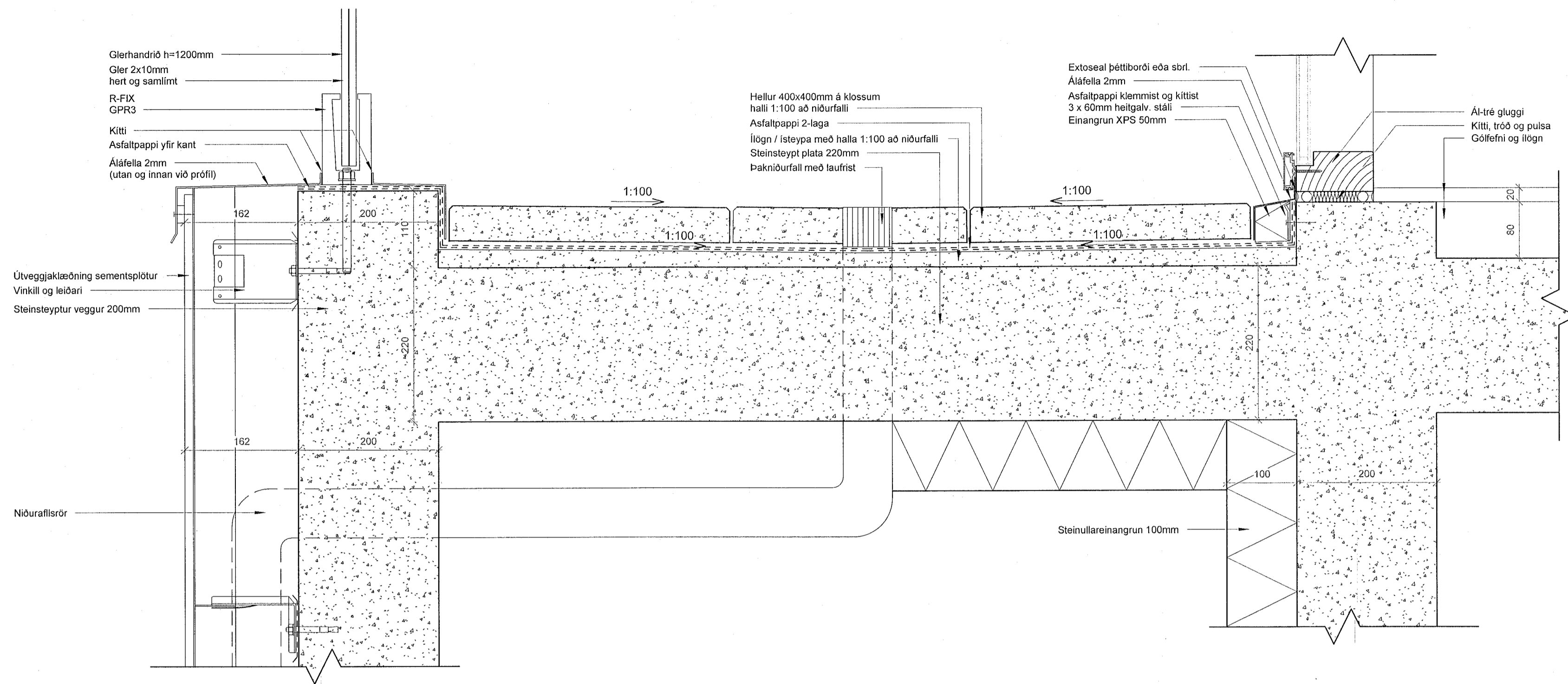

1 Svalir 3h/gluggi/hæðarskil  
1:5

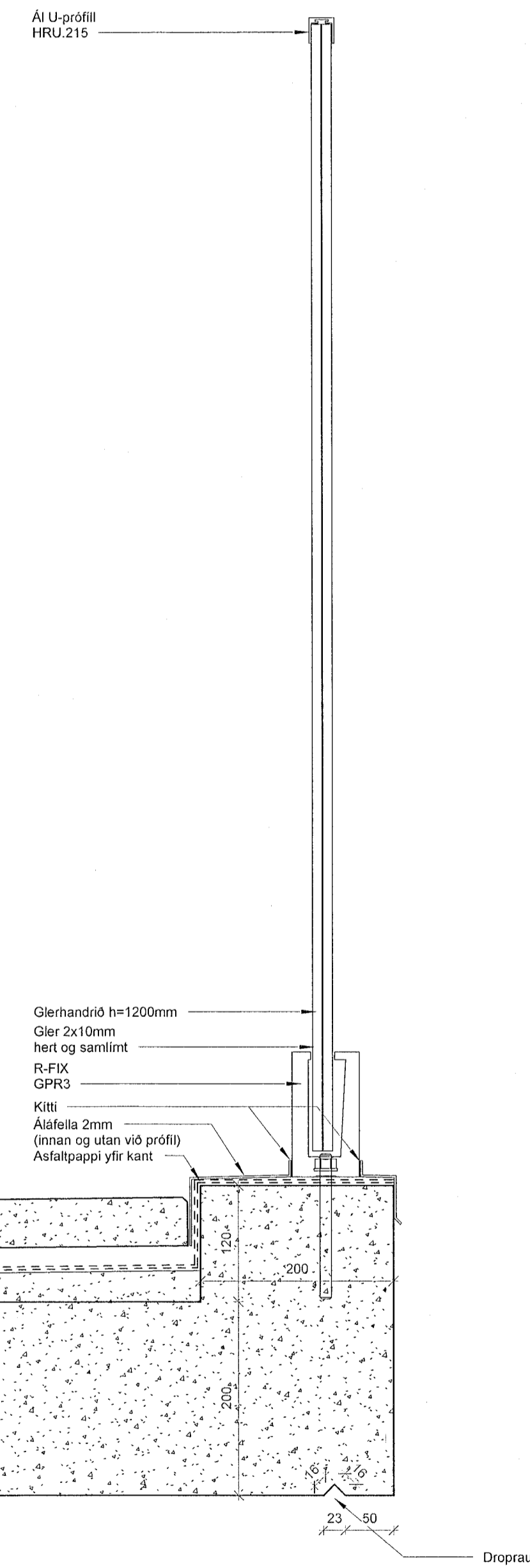

2 Svalir 4h/gluggi  
1:5

UTG. | TEIKNAD/YFIRF. | DAGS

ASK arkitekturfélag  
Georgólfs S. 101 Reykjavík  
Sími 515 9300  
www.ask.is  
ARTUR ABALHÖNUNGAR



Andri Klauasinn, Stofnseti F.A.I., Sími 100062-4519, andri@ask.is

VERKEFNI	Fjörður Fjarðargata 13-15 / Strandgata 30	MOX I A1	1:5
TEIKNAD	VERKTEIKNINGAR	HANNOÐ	AK
DEIÐI - LÖÐRÉTT		TEIKNAD	GG
		VIÐR.	SSK
		DAGS	13/06/23
VERK NÚM.	1570	AUÐKENNINGUR - NÖMUR TEIKNINGAR	39-022

ÖLL AFRÍÐI OG AFRITUN TEIKNINGAR ER HÁÐ SAMRÝGGI ASK ARKITEKTA. EKKI SKAL MÆLA UPP AF TEIKNINGUM.

ÖLL MÁL OG AÐSTÆÐUR ATHUGIST Á STAÐNUM  
AÐUR EN SMÍÐI HEFST.  
ÖHEIMILT ER AÐ MÆLA UPP AF TEIKNINGUM.  
ASK ARKITEKTUM SKAL TILKYNNT UM  
ÓSAMRÆMI OG VAFASTRÍÐI ER UPP KUNNA AÐ  
KOMA.

Upprunalegur hönnuður verslunarmisþóvarinnar er Erling G. Pedersen

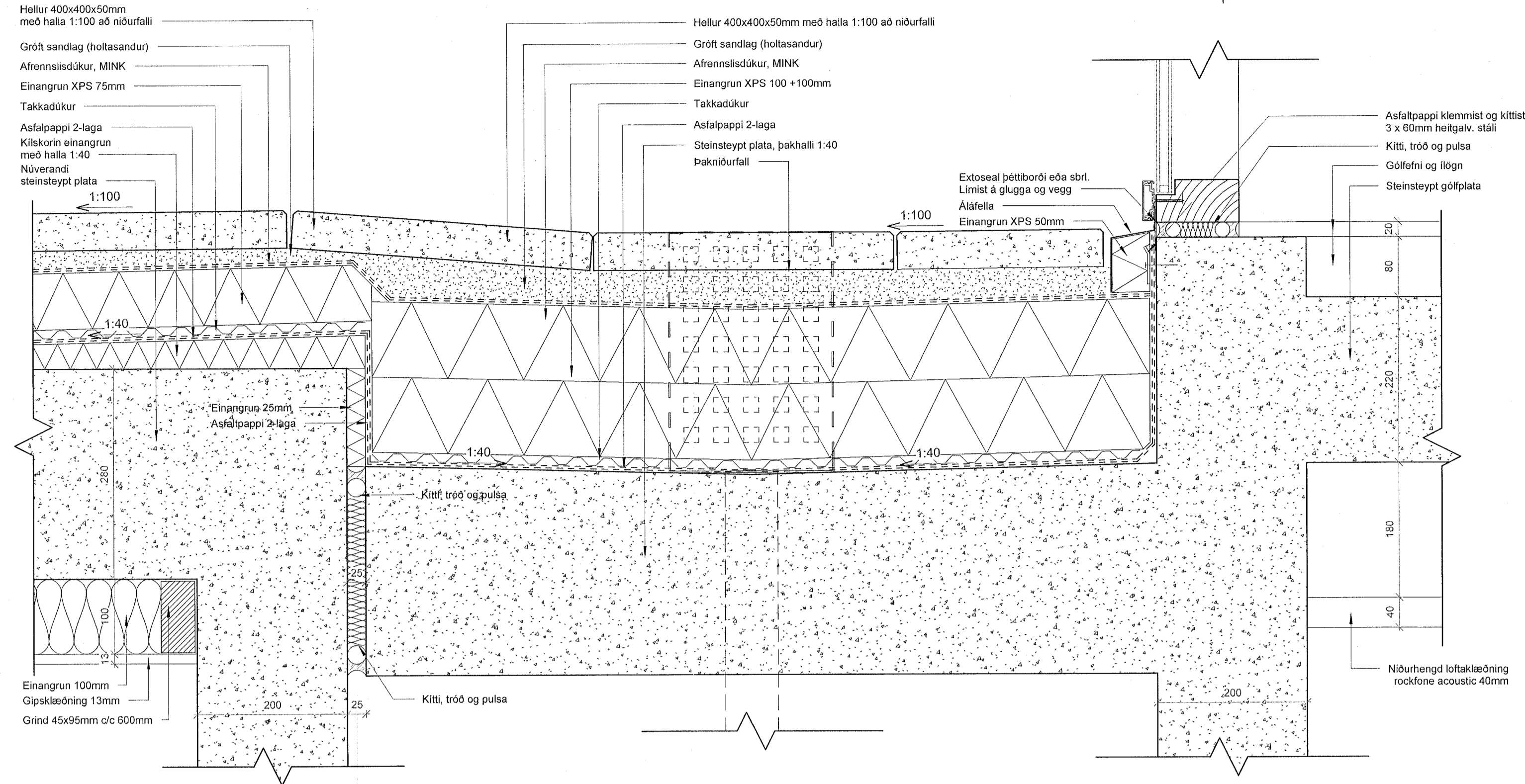

1 Paksvalir 2h/verönd  
1:5

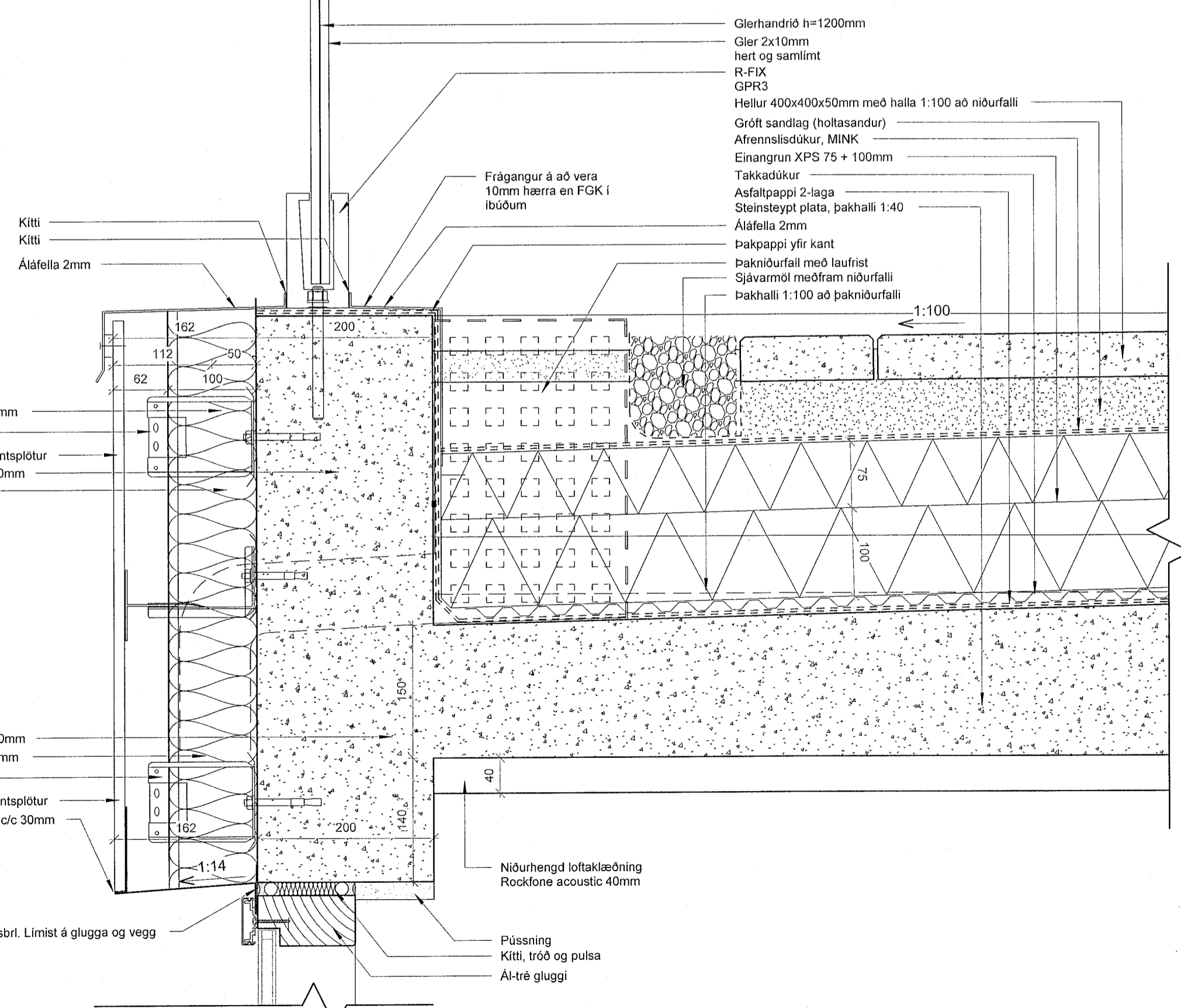

2 Paksvalir 5h/gluggi/hæðarskil  
1:5

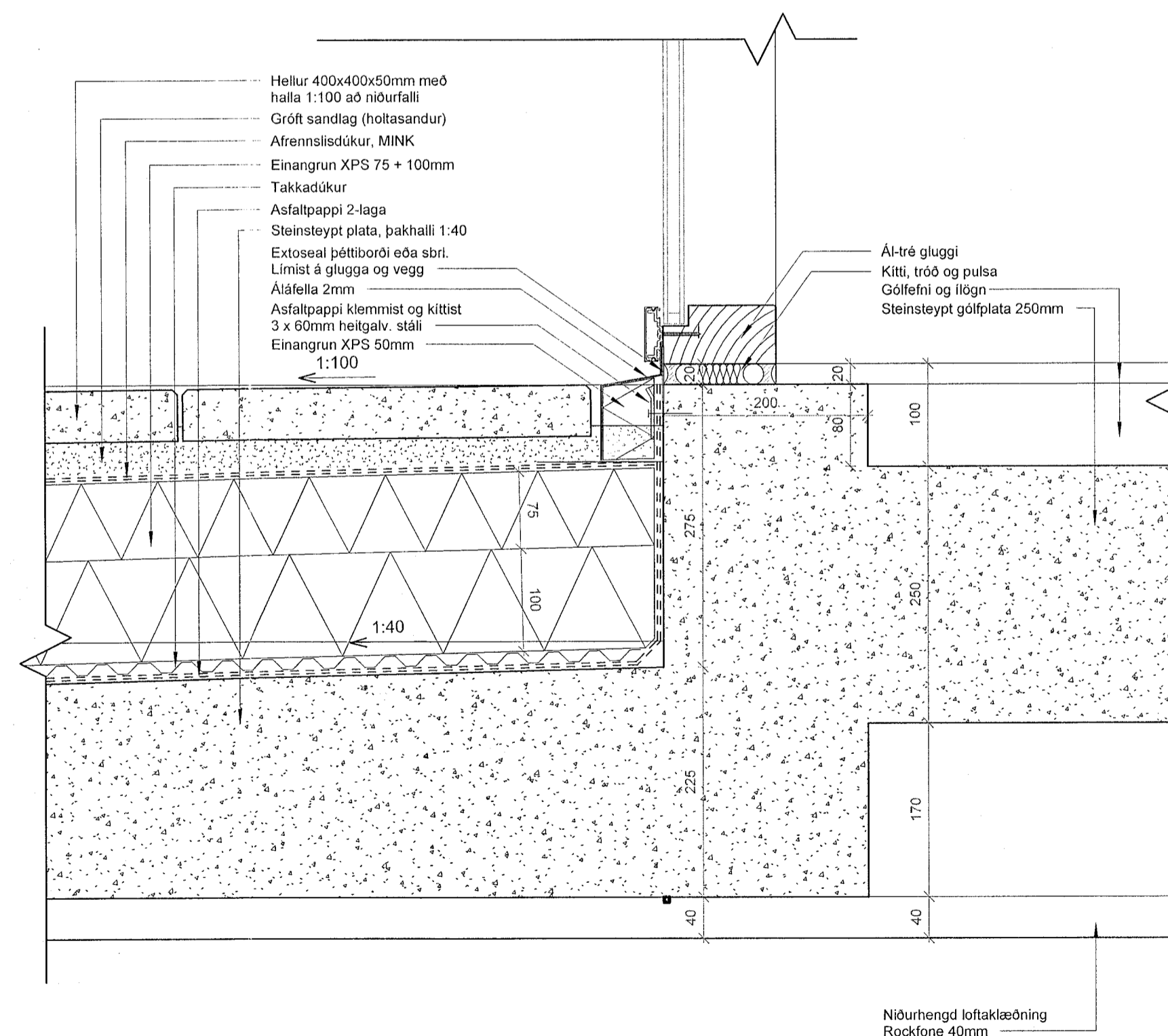

ÚTG. | TEIKNAD/YFIRF. | DAGS

ASK arkitektar ehf.  
Gönguvegur 101 Reykjavík  
Sími 515 0000  
www.ask.is  
ÁRSTUN AÐALHÖNDUÐUR



Andri Kláussen  
VERKEFNI  
Fjarðargata 13-15 / Strandgata 30

TEIKNAD	VERKTEIKNINGAR	GG
HETI TEIKNINGAR	GG	SSK
DEILI - LÖDRÉTT	GG	SSK
VERKEFNI	13/06/23	UTGÁFA
VERK NÚM. 1570	AUKERKENNI NÚM. 39-023	UTGÁFA

ÖLL MÁL OG AÐSTÆÐUR ATHUGIST Á STAÐNUM  
AÐUR EN SMÍÐI HEFST.  
ÖHEIMILT ER AÐ MÆLA UPP AF TEIKNINGUM.  
ASK ARKITEKTUM SKAL TILKYNNT UM  
ÖSAMRÆMI OG VAFAATRÍÐI ER UPP KUNNA AÐ  
KOMA.

Upprunalegur hönnuður verslunarmóttöðvarinnar er Erling G. Petersen

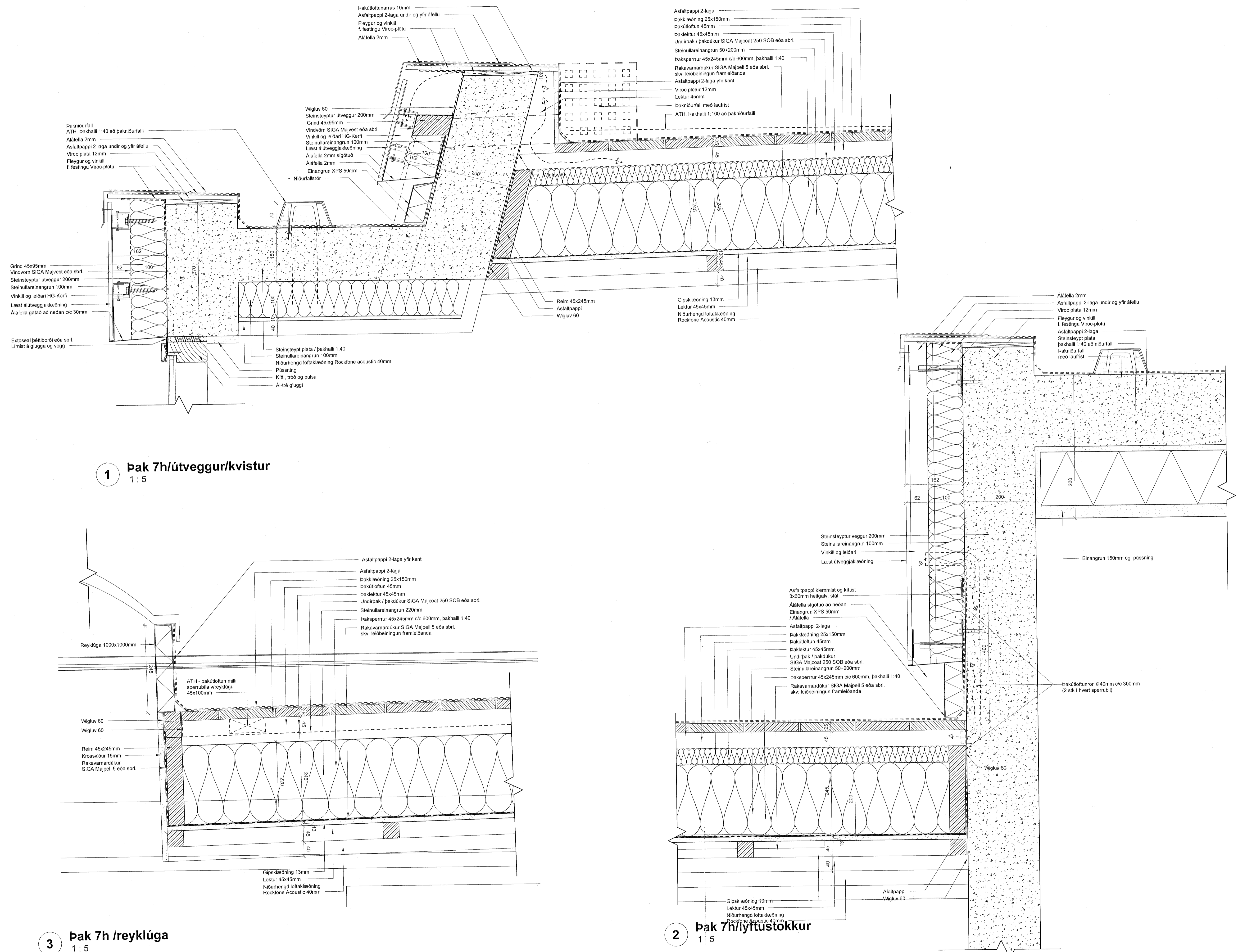

ÚTG. | TEIKNADYRFR. | DAGS

ASK arkitektur ehf.  
Geirsgata 9, 101 Reykjavík  
Sími 575 0200  
www.ask.is  
ARITUN AÐALHÖNDUÐAR

ASK  
ARKITEKTA

Andri Klaußen  
Máttill F.A.I.  
Sími 100082-4519  
andri@ask.is

VERKEFNI  
Fjörður  
Fjarðargata 13-15 / Strandgata 30

VERKFRAMMANGAR  
VERKTEIKNINGAR  
HEITI VERKFRAMMANGAR  
Deili - Lóðrétt

MRV. I. A1  
1:5  
HANND. AK  
TEIKNAD. GG  
YRFR. SSK  
DAGS. 13/06/23  
ÓTÖFA

VERK NR. 1570  
AUKERNDI - NÖMUR TEIKNINGAR 39-024

© ÖLL AFRÖT OG AFRITUN TEIKNINGAR ER HÉG SAMBYRÐ ASK ARKITEKTA. EKKI SKAL MÆLA UPP AF TEIKNINGUM.



ÖLL MÁL OG AÐSTÆÐUR ATHUGIST Á STAÐNUM  
AÐUR EN SMÍÐI HEFST.  
ÓHEIMILT ER AÐ MÆLA UPP AF TEIKNINGUM.  
ASK ARKITEKTUM SKAL TILKYNNT UM  
OSAMRÆMI OG VAFAATRÍÐI ER UPP KUNNA AÐ  
KOMA.

Upprunalegur hönnuður verslunarmóstöðvarinnar er Erling G. Pedersen

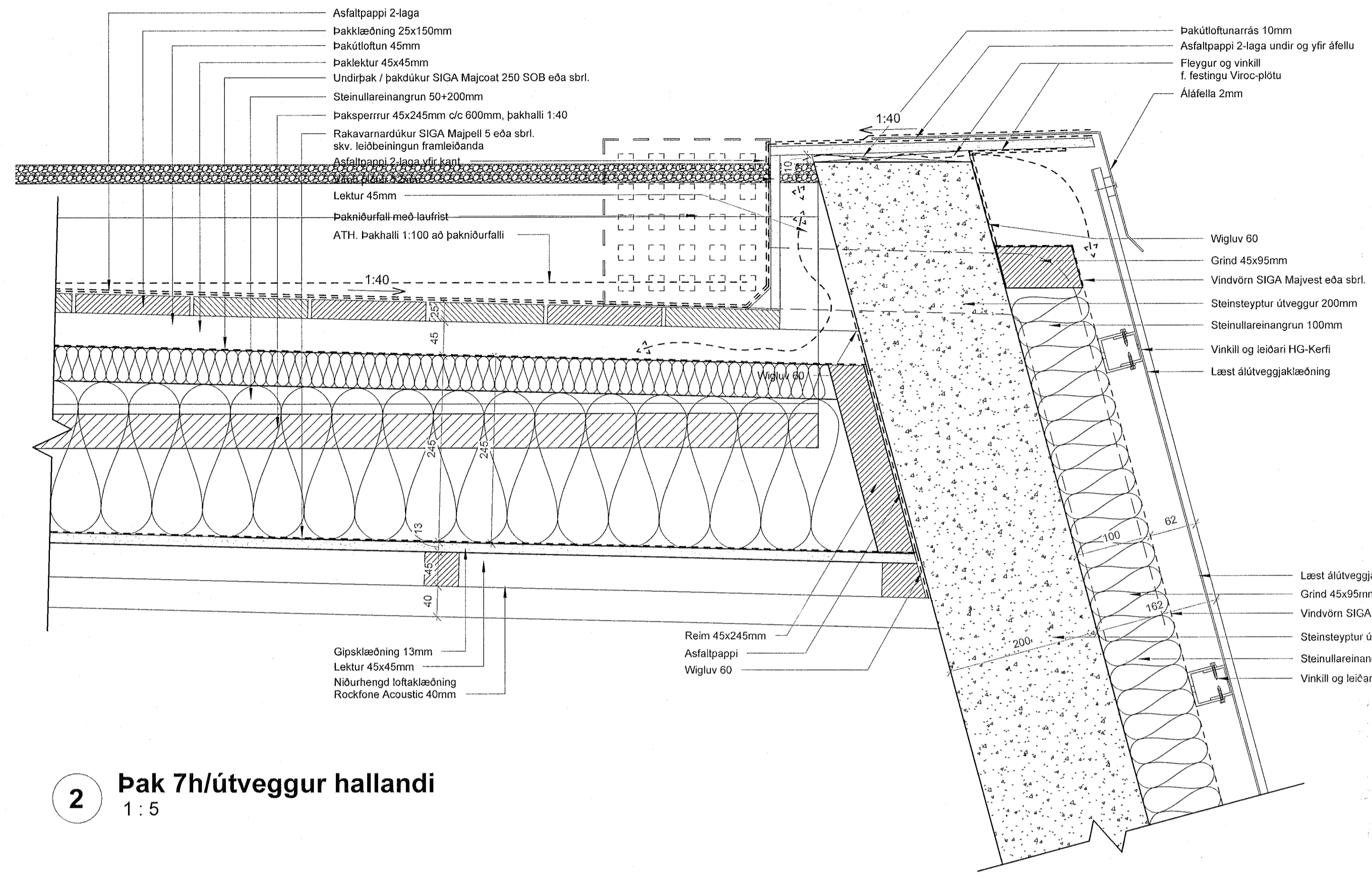

**2 Þak 7h/útveggur hallandi**  
1:5

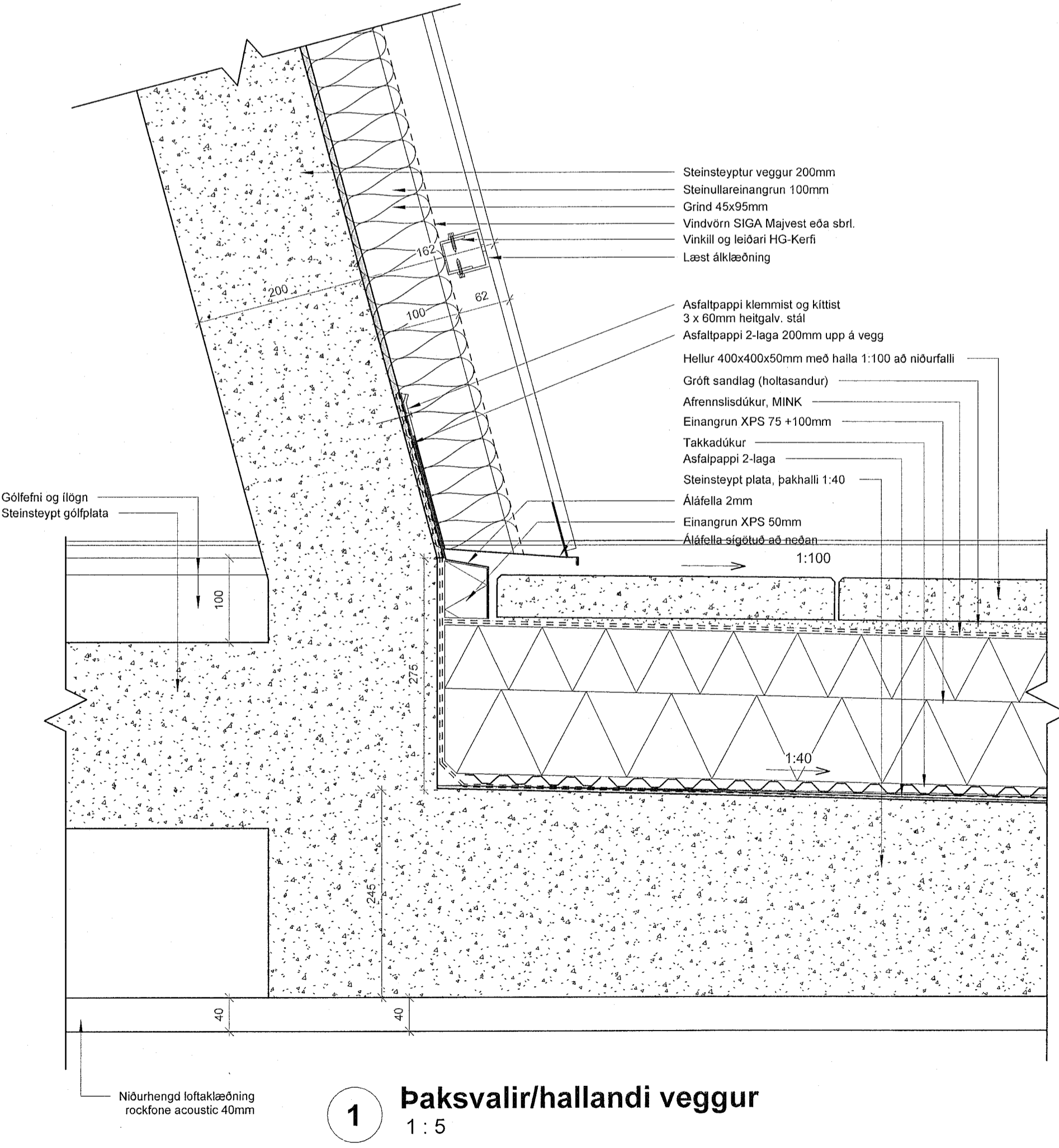

**1 Þaksvallir/hallandi veggur**  
1:5

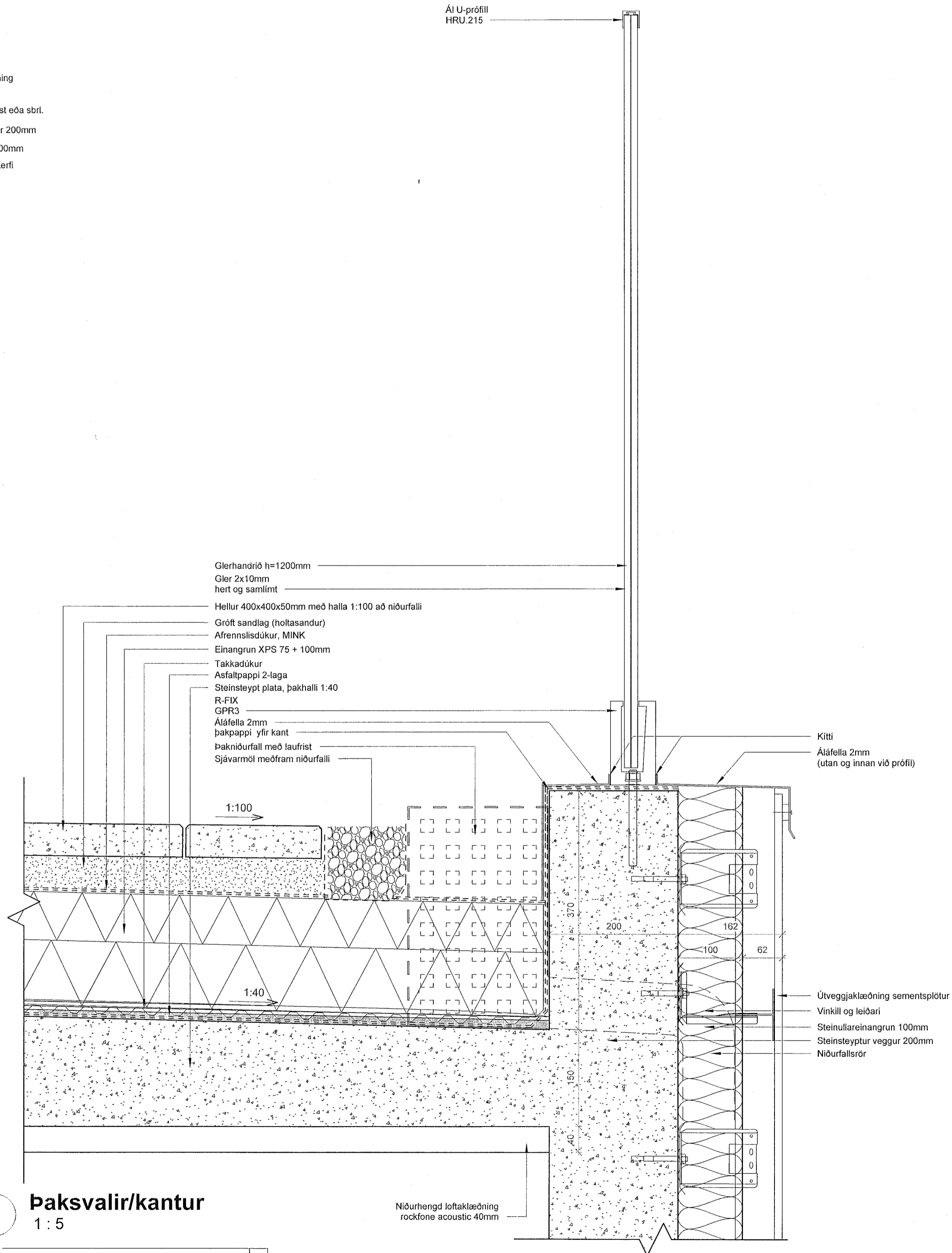

**3 Þaksvallir/kantur**  
1:5

ÚTG. | TEIKNAD/YFIRF. | DAGS

ASK arkitektar ehf.  
Gönguá 103 Reykjavík  
Sími 515 0200  
www.ask.is  
ARTURARBEYDINGAR

ASK  
ARKITEKTAR

Andri Klauzén | 1000002-4519  
andri@ask.is

VERKEFNI	SKV. I A1
Fjarður	1:5
TEGUND TEIKNINGAR	ÞAKNAÐ AK
VERKTEIKNINGAR	TEIKNAD GG
HEITI TEIKNINGAR	YFIRF. SSK
Dæli - Lódrétt	DAGS 13/06/23
VERK NÚM.	ÚTGÁFA
1570	39-025

ÖLL AFRIT OG AFRIFUN TEIKNINGAR ER HÁÐ SAMBYKKTASK ARKITEKTA. EKKI SKAL MÆLA UPP AF TEIKNINGUM.

ÖLL MÁL OG AÐSTÆÐUR ATHUGIST Á STADNUM  
AÐUR EN SMÍÐI HEFST.  
ÖHEIMILT ER AÐ MÆLA UPP AF TEIKNINGUM.  
ASK ARKITEKTUM SKAL TILKYNNT UM  
ÖSAMRÆMI OG VAFAATRÍÐI ER UPP KUNNA AÐ  
KOMA.

Upprunalegur hönnuður verustanmáttöðvarinnar er Erling G. Pedersen

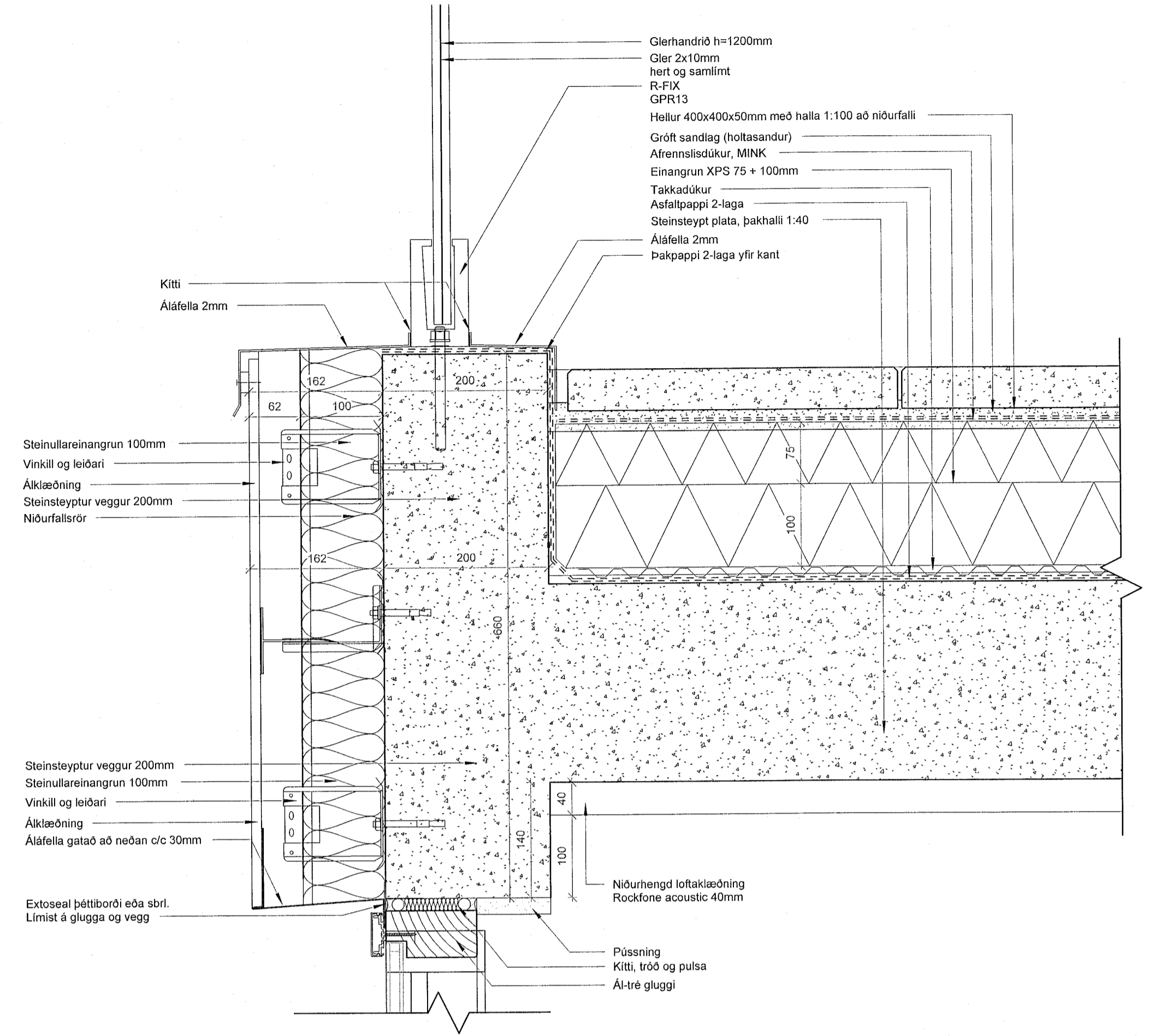

1 Paksvallir/pakkantur  
1:5

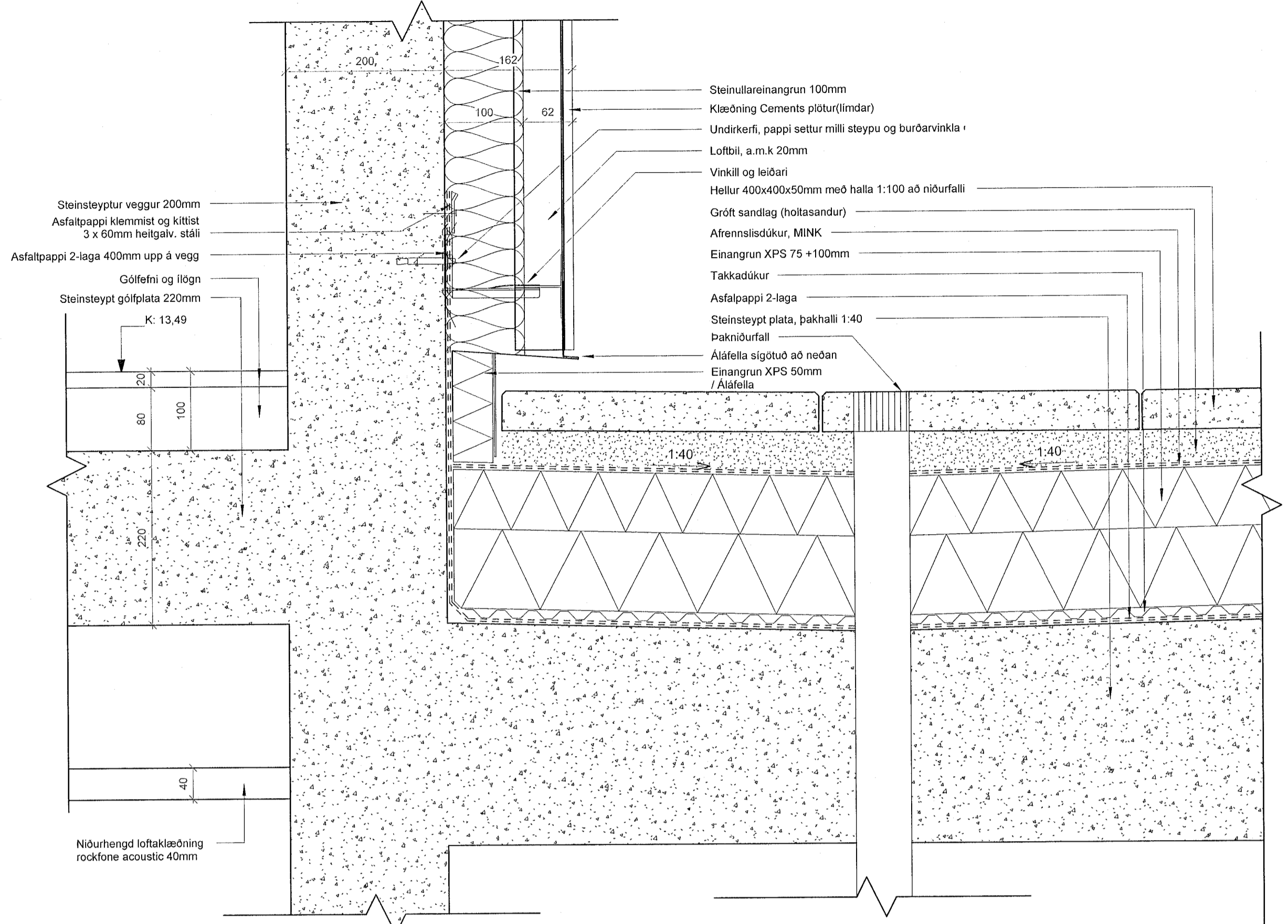

2 Þakverönd 3h/útveggur  
1:5

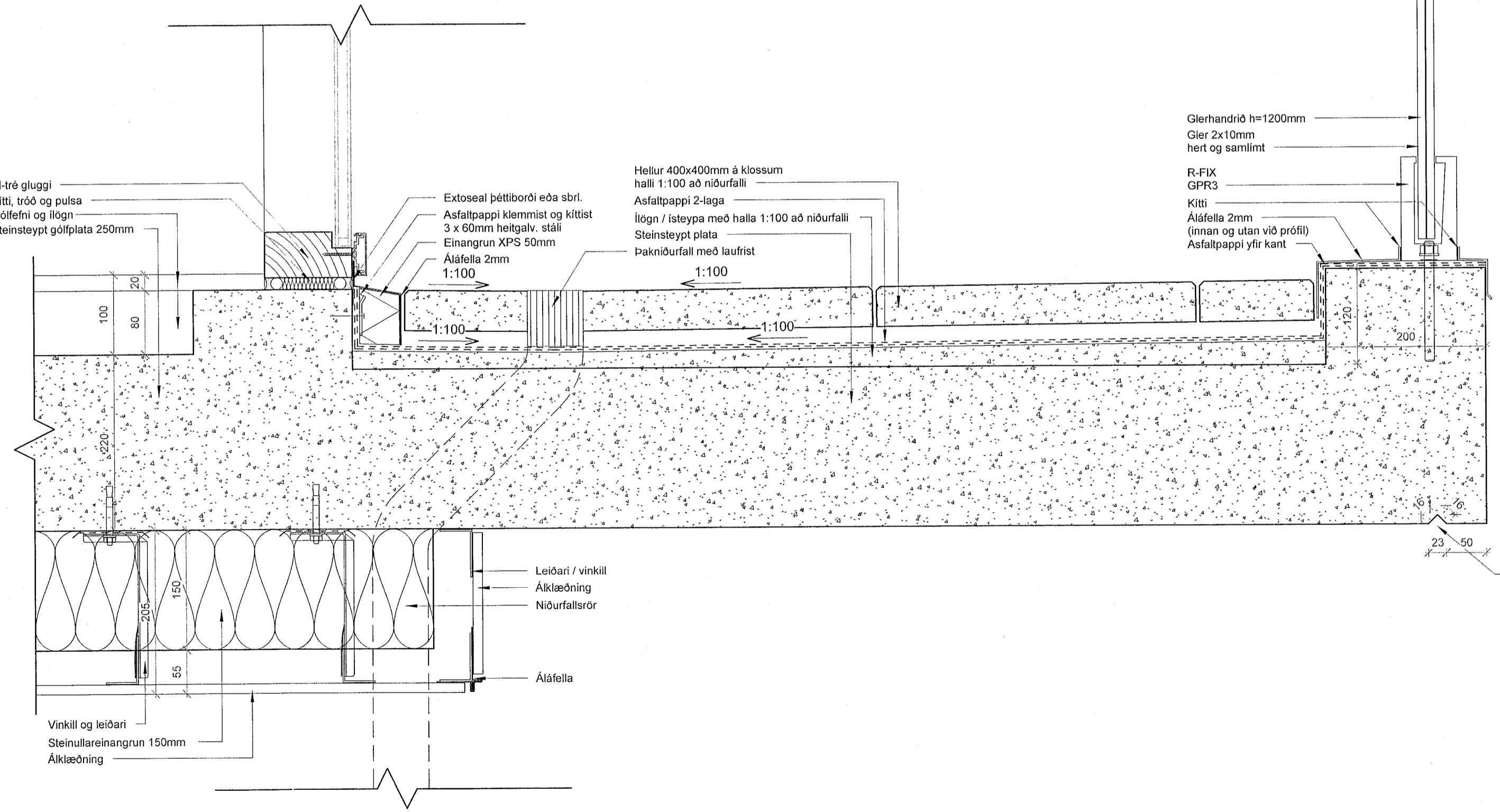

3 Útveggur/hæðarskil úti  
1:5

ÚTG. | TEIKNAD YFIRF. | DAGS

ASK arkitektar ehf.  
Gangvegur 8, 101 Reykjavík  
Sími 515 0300  
www.ask.is  
JÁRTUN AÐALHÖNNUNDEIÐAR

ASK  
ARKITEKTAR

Andri Klauður  
ASK arkitektar ehf.  
Váðahöf. A.L.  
AL100893-4519  
andri@ask.is

VERKEFNI	Fjörður Fjarðargata 13-15 / Strandgata 30	MKV / A1	1:5
TEGUND TEIKNINGAR	VERKEIKNINGAR	HANNAÐ	AK
HEITI TEIKNINGAR	Deili - Lóðrétt	TEIKNAD	GG
YFIRF.		YFIRF.	SSK
DAGS.		DAGS.	13/06/23
VERK NR.	1570	AUKJÓKNI - NÖMUR TEIKNINGAR	39-026

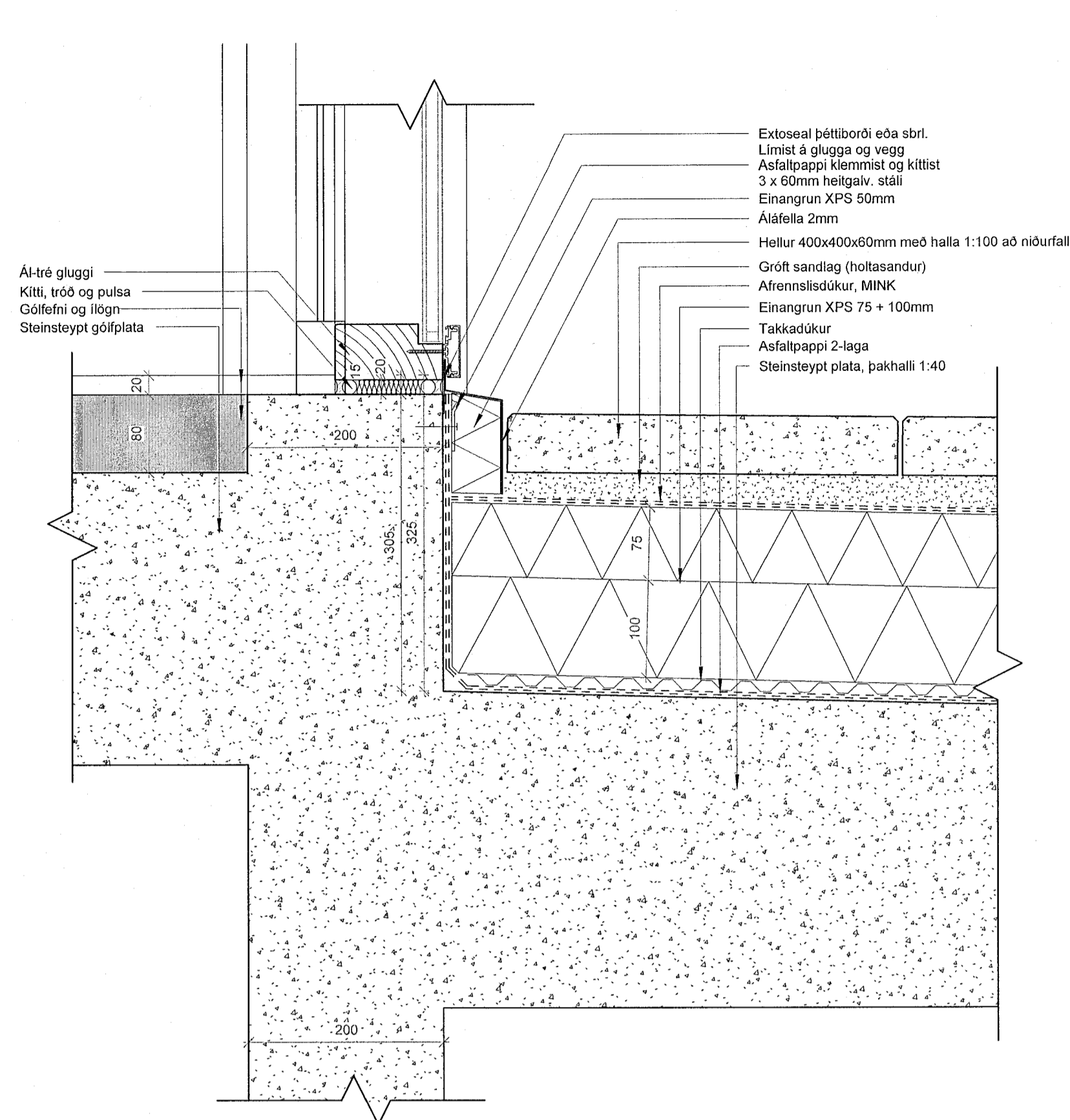

**1 Paksvallir 2h/útv/gluggi**  
1:5

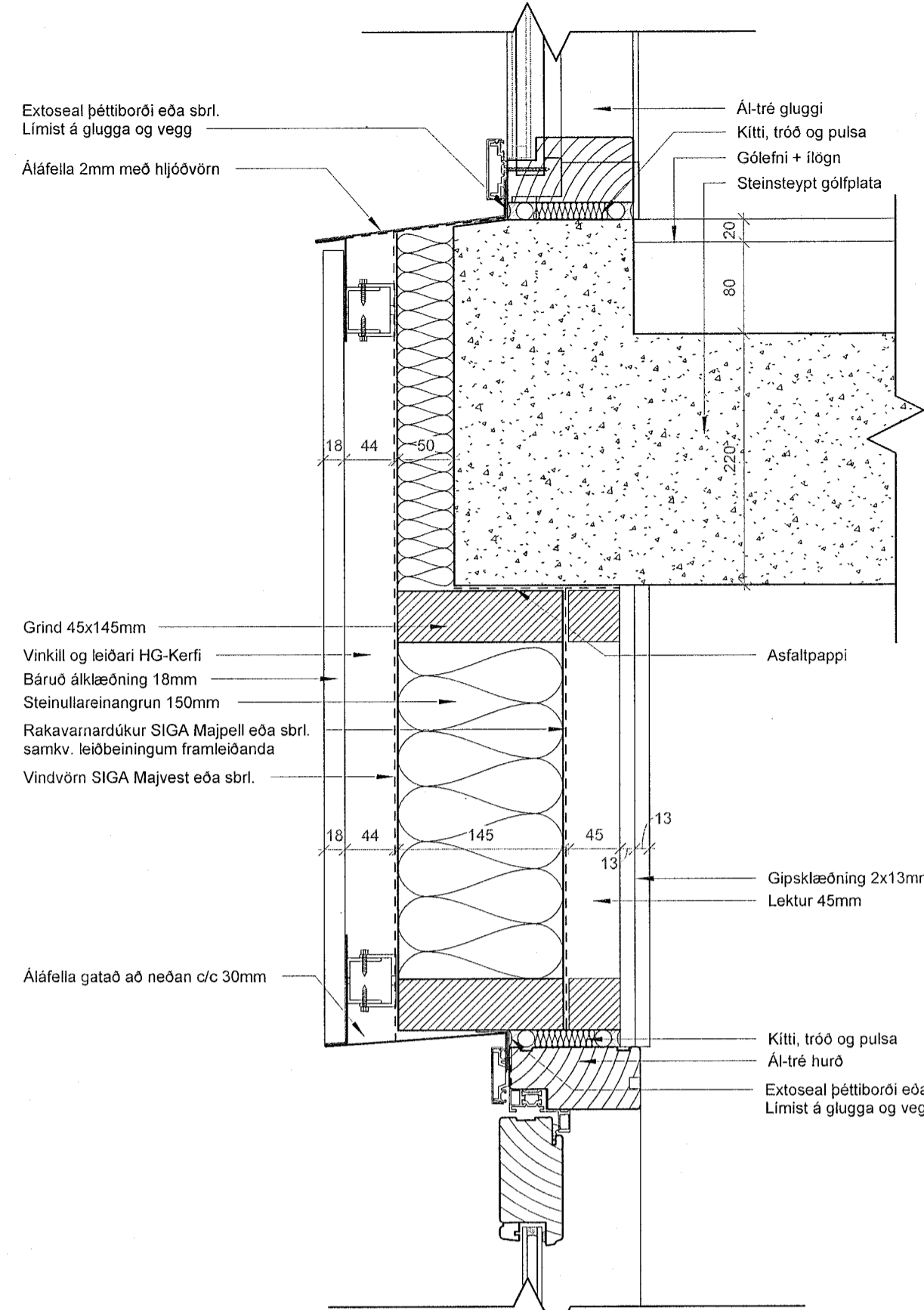

**4 Útveggur léttur 2+3h/hurð**  
1:5

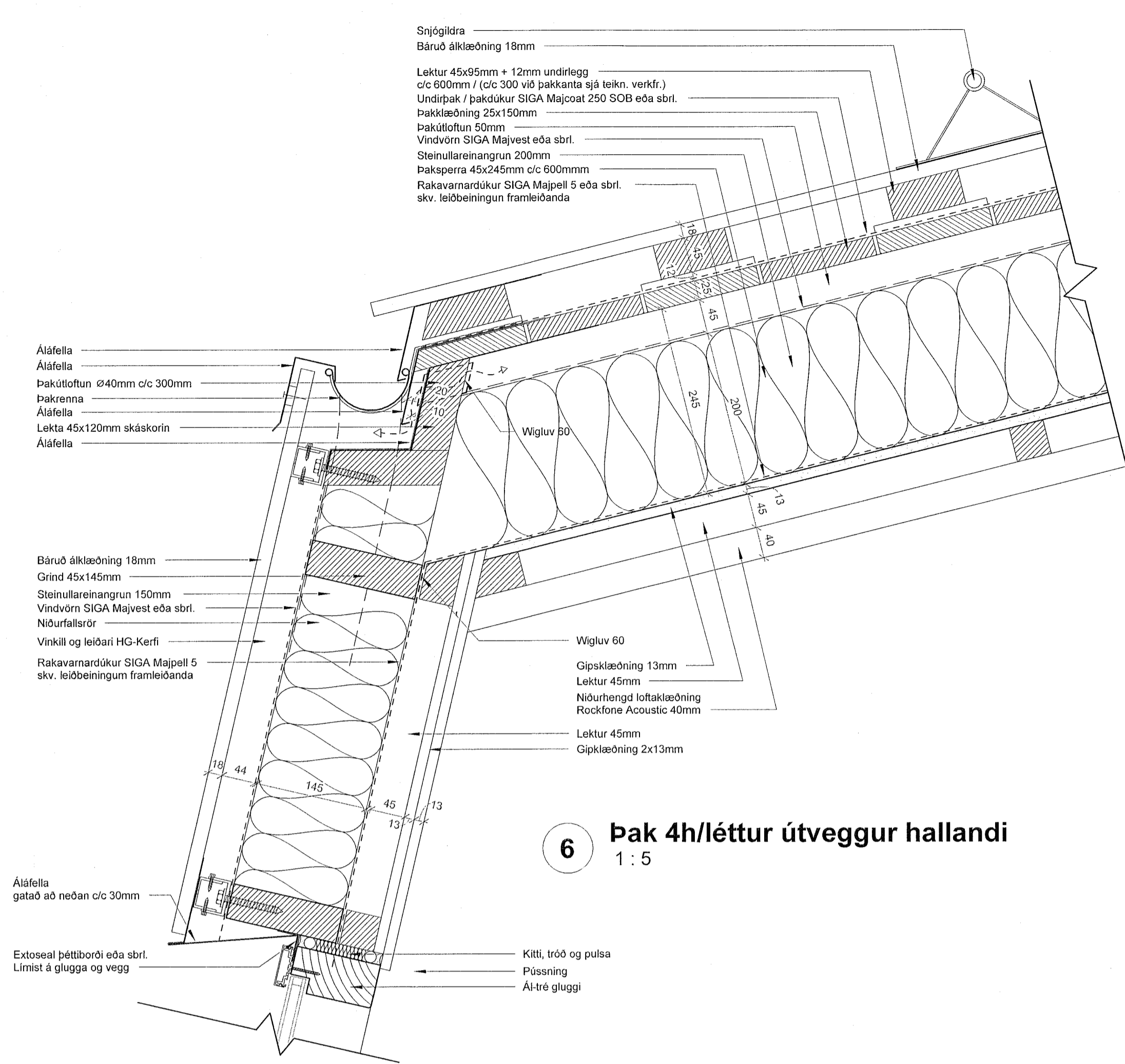

**6 Pak 4h/léttur útveggur hallandi**  
1:5

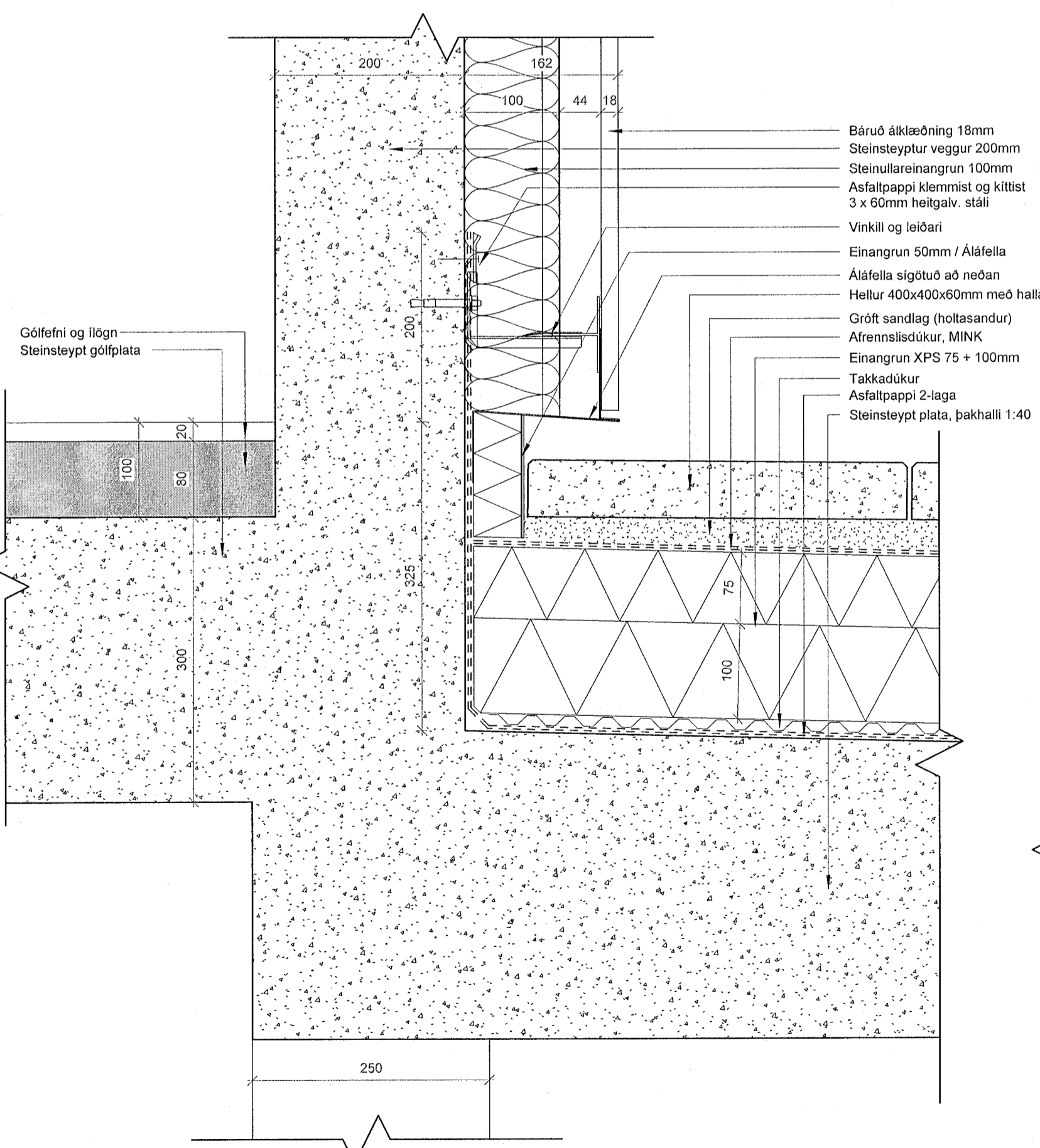

**2 Paksvallir 2h/útveggur/hæðarskil**  
1:5

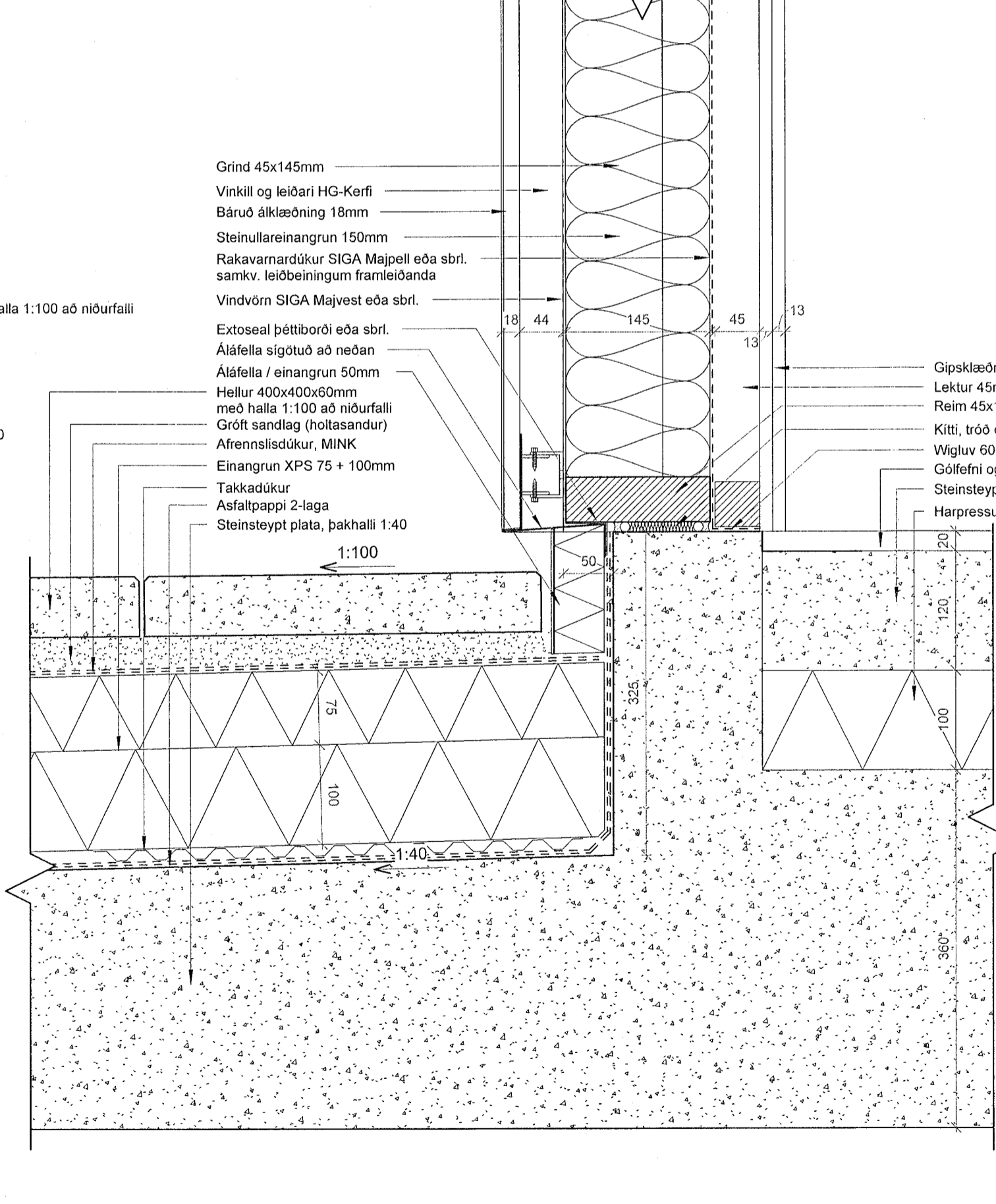

**3 Útveggur léttur 2h/þakplata**  
1:5

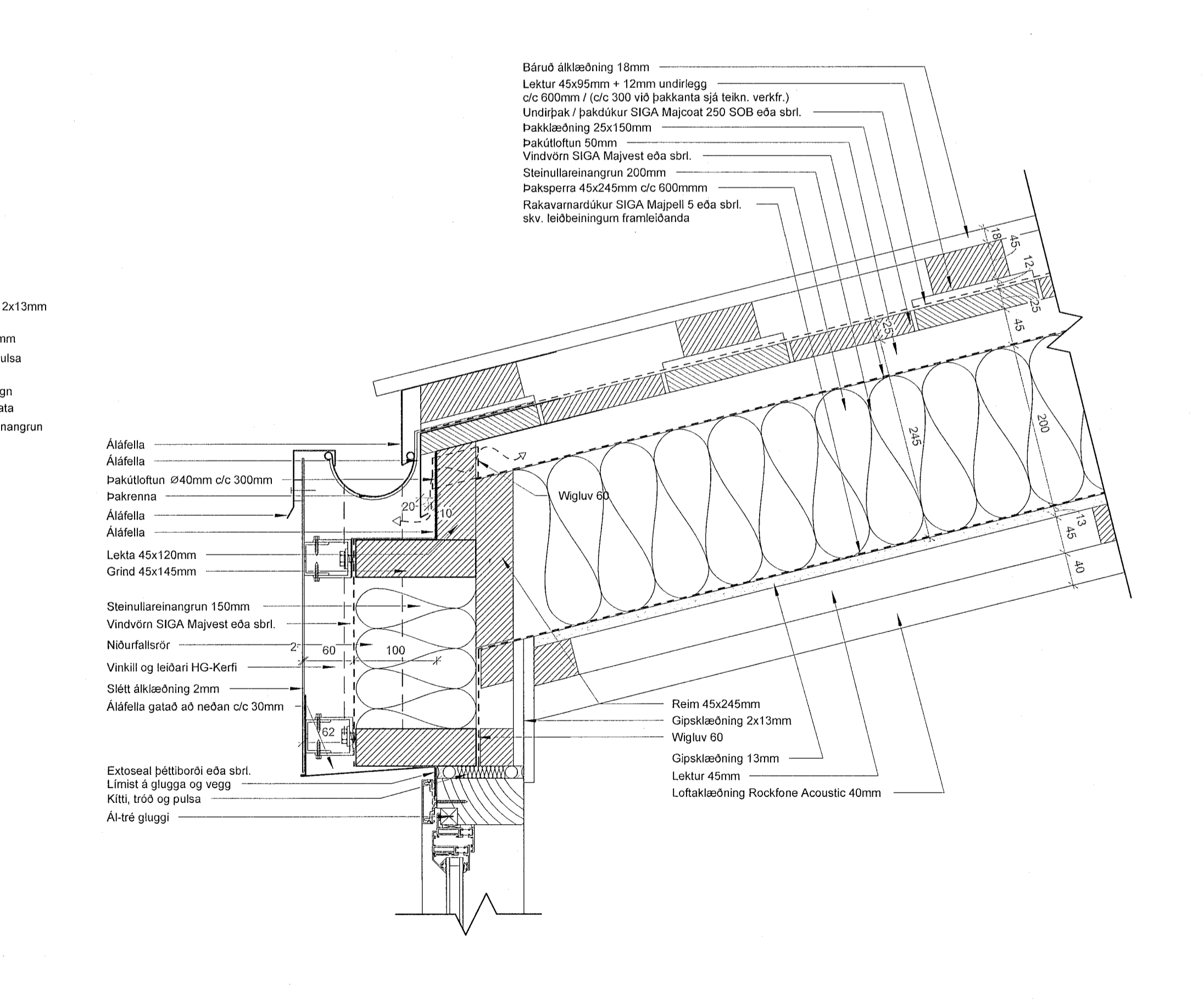

**5 Pak 4h/léttur útveggur/kvistur**  
1:5

ÖLL MÁL OG AÐSTÆÐUR ATHUGIST Á STAÐNUM  
AÐUR EN SMÍÐI HEFST.  
ÓHEIMILT ER AÐ MÆLA UPP AF TEIKNINGUM.  
ASK ARKITEKTUM SKAL TILKYNNT UM  
ÖSAMFÆMI OG VAFAAÐRIÐI ER UPP KUNNA AÐ  
KOMA.

Upprunalegur hönnuður verslunarmiðstöðvarinnar er Erling G. Pedersen

ÚTG. TEIKNAD/YFIRF. | DAGS

ASK arkitektar ehf.  
Gættugúsi 101 Reykjavík  
Sími 515 0000  
www.ask.is  
ARTIÐV. AÐALFRÖMUNDEIÐ

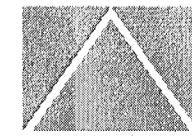

Andri Klausson  
ASK ARKITEKTAR  
18100082-4519  
andri@ask.is

VERKNEFNI	Fjörður Fjarðargata 13-15 / Strandgata 30	SKV. I A1	1:5
TEIKNAD	VERKTEIKNINGAR	AK	GG
DEILI - LÖSRETT		SSK	
DAGS.	13/06/23	ÚTGAFA	
VERK NR.	1570	ALSKENNI - NÖMUR TEIKNINGAR	39-027

ÖLL MÁL OG AÐSTÆÐUR ATHUGIST Á STAÐNUM  
ÁÐUR EN SMÍÐI HEFST.  
ÓHEIMILT ER AÐ MÆLA UPP AF TEIKNINGUM.  
ASK ÁRHITEKTUM SKAL TILKYNNT UM  
ÓSAMRÆMI OG VAFAATRÍÐI ER UPP KUNNA AÐ  
KOMA.

Upprunategur hönnuður verslunarmiðstöðvarinnar er Erling G. Pedersen

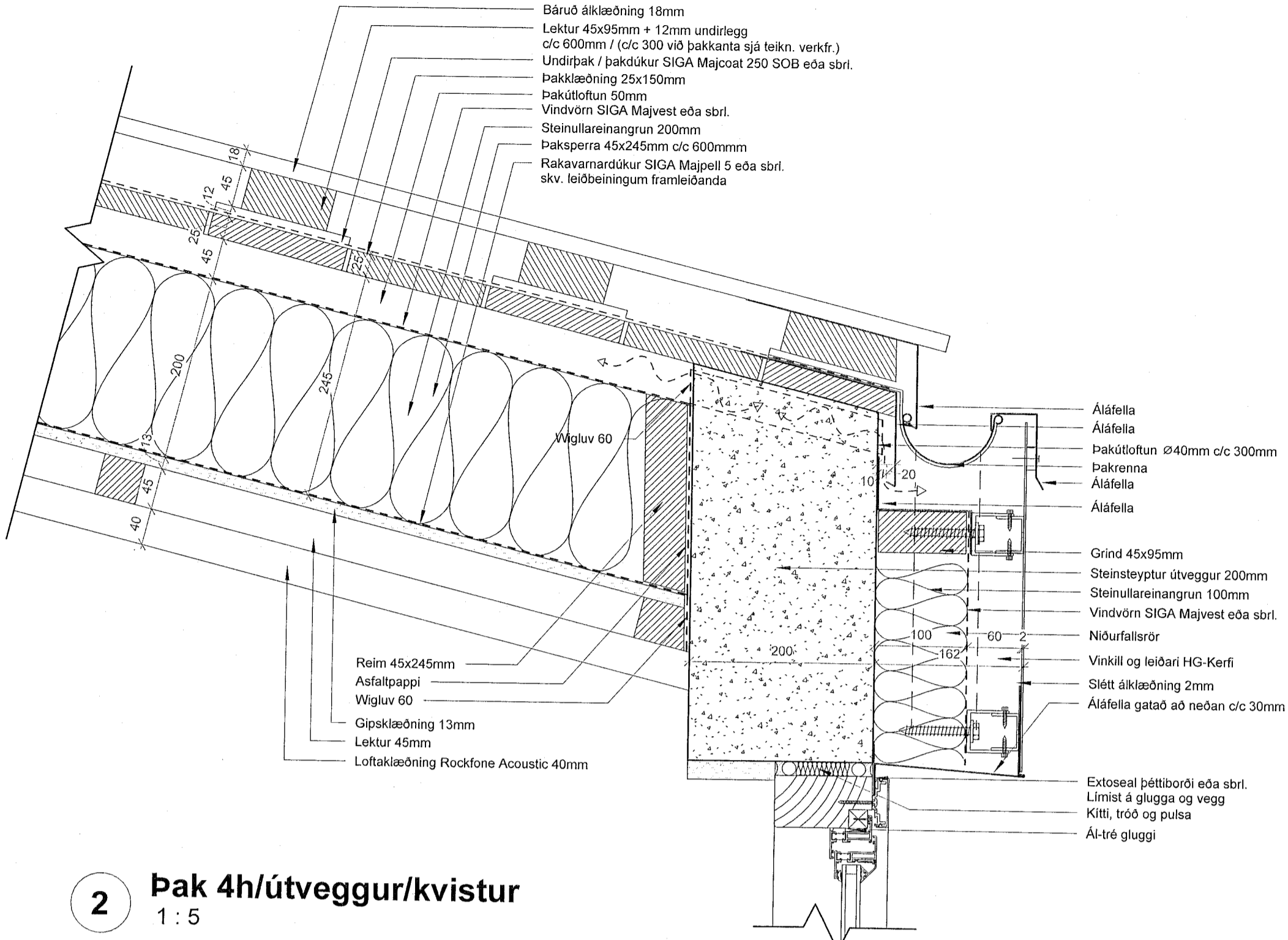

2 Pak 4h/útveggur/kvistur  
1:5

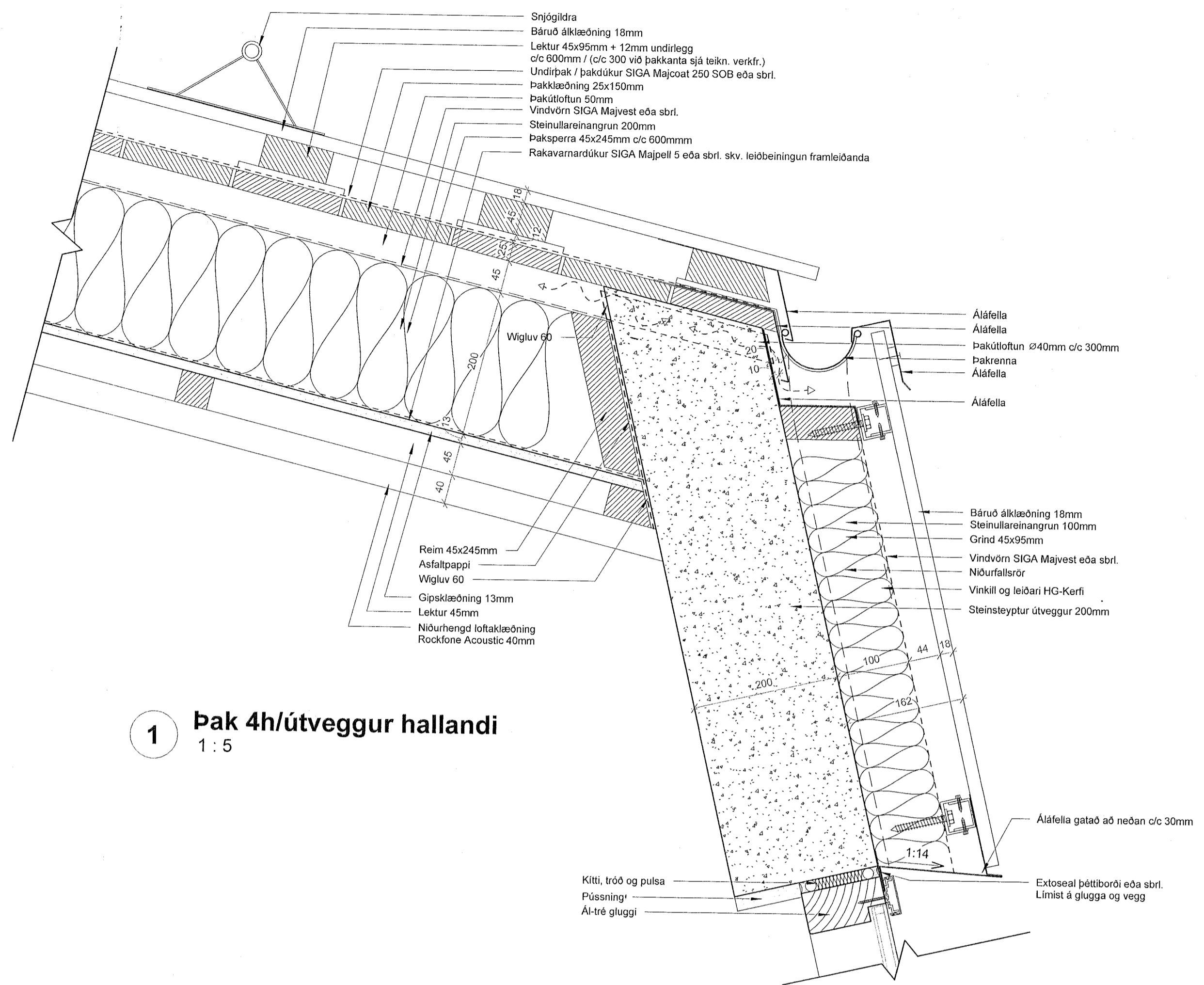

1 Pak 4h/útveggur hallandi  
1:5

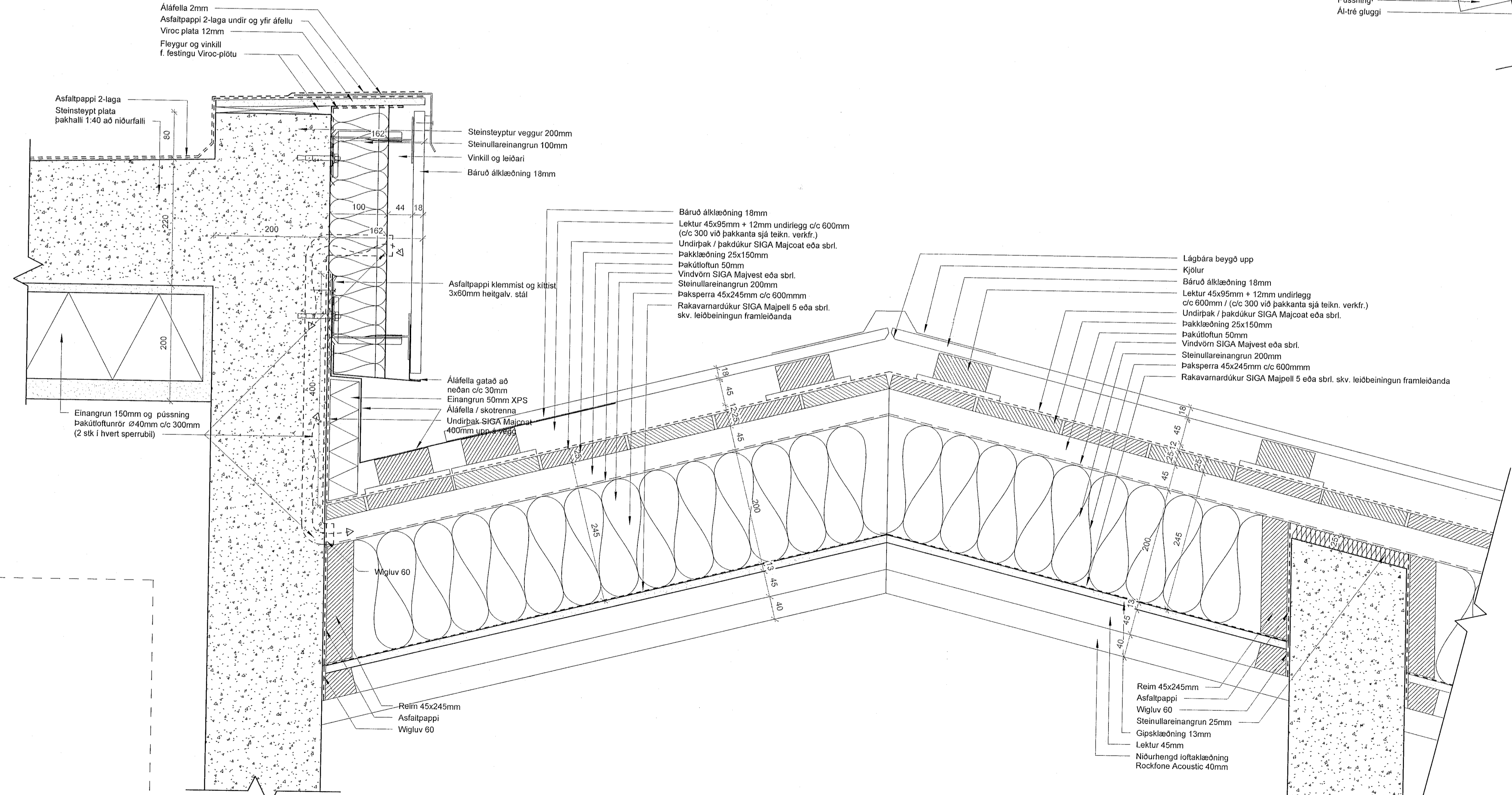

3 Pak 4h/lyftustokkur  
1:5

ÚTG. TEIKNAD/YFIRF. | DAGS

ASK arkitektar ehf.  
Gæingulög 9, 101 Reykjavík  
Sími 515 0200  
www.ask.is

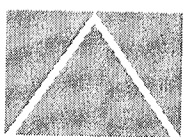

Andri Klaußen, 0604 F.A.I., Sími 10092-4519  
ASK ÁRHITEKTAR

VERKEFNI	Fjórður Fjardargata 13-15 / Strandgata 30	M.V. F. A. I.	1:5
TEIKNINGAR	VERKEIKNINGAR	HANNAÐ	AK
HEITI TEIKNINGAR	Delli - Lóðrétt	TEIKNAD	GG
VERK NÚM.	1570	YFIRF.	SSK
AUKIÐI	39-028	DAGS.	13/06/23
ÚTGÁFA		ÚTGÁFA	

ÖLL ÁRHITEKTUR OG AÐSTÆÐUR ER HÖND SAMBYKKTU ASK ÁRHITEKTUM. ÖSKIÐ SKAL MÆLA UPP AF TEIKNINGUM.

ÖLL MÁL OG AÐSTÆÐUR AÞHUGIST Á STADNUM  
AÐUR EN SMÍÐI HEFST.  
ÓHEIMILT ER AÐ MÆLA UPP AF TEIKNINGUM.  
ASK ARKITEKTUM SKAL TILKYNNT UM  
ÓSAMRÆMI OG VAFAATRÍÐI ER UPP KUNNA AÐ  
KOMA.

Upprunalegur hönnuður verslunarmóttöðvarinnar er Erling G. Pedersen

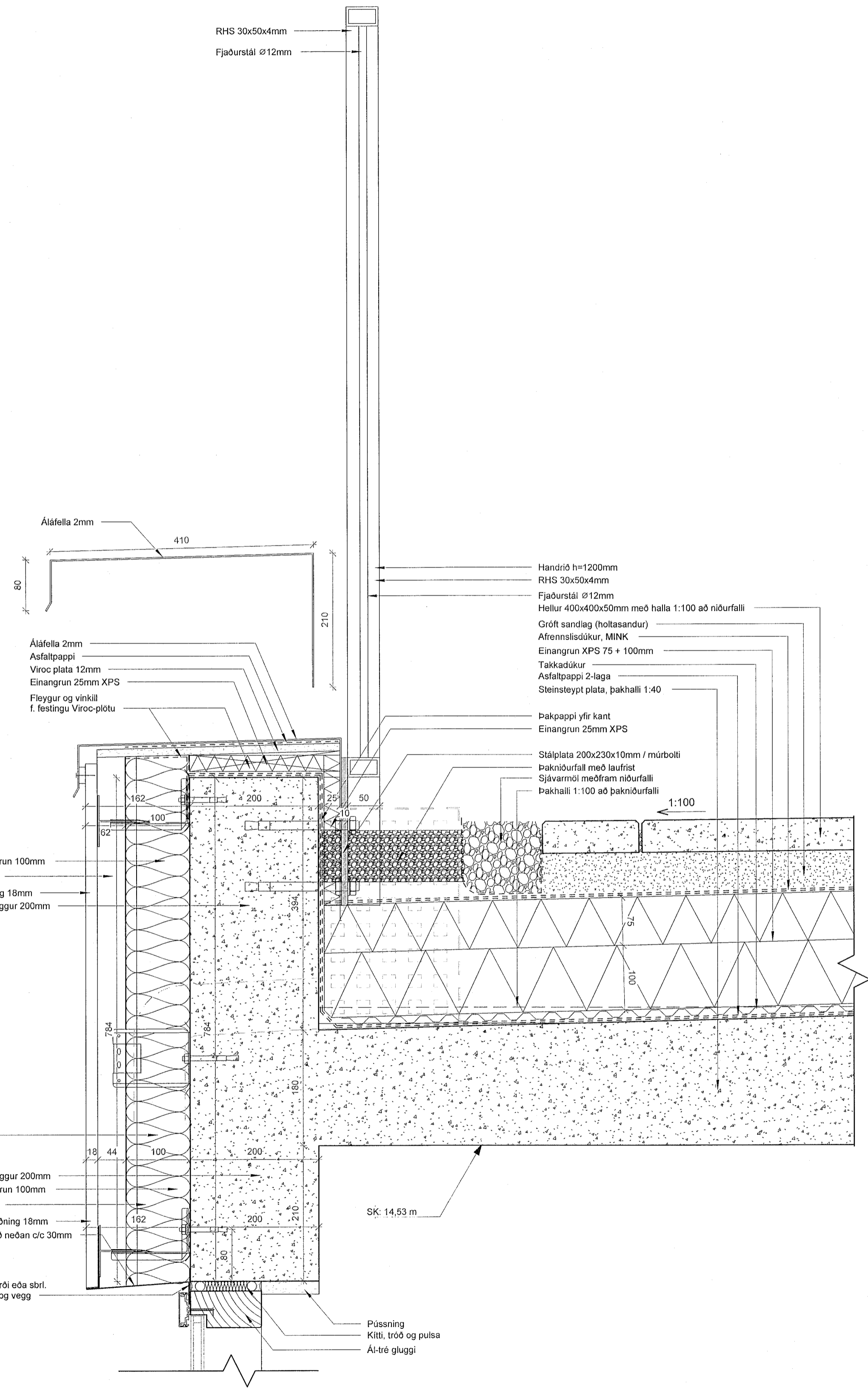

**1 Bakkantur hótél niðurfali**  
1 : 5

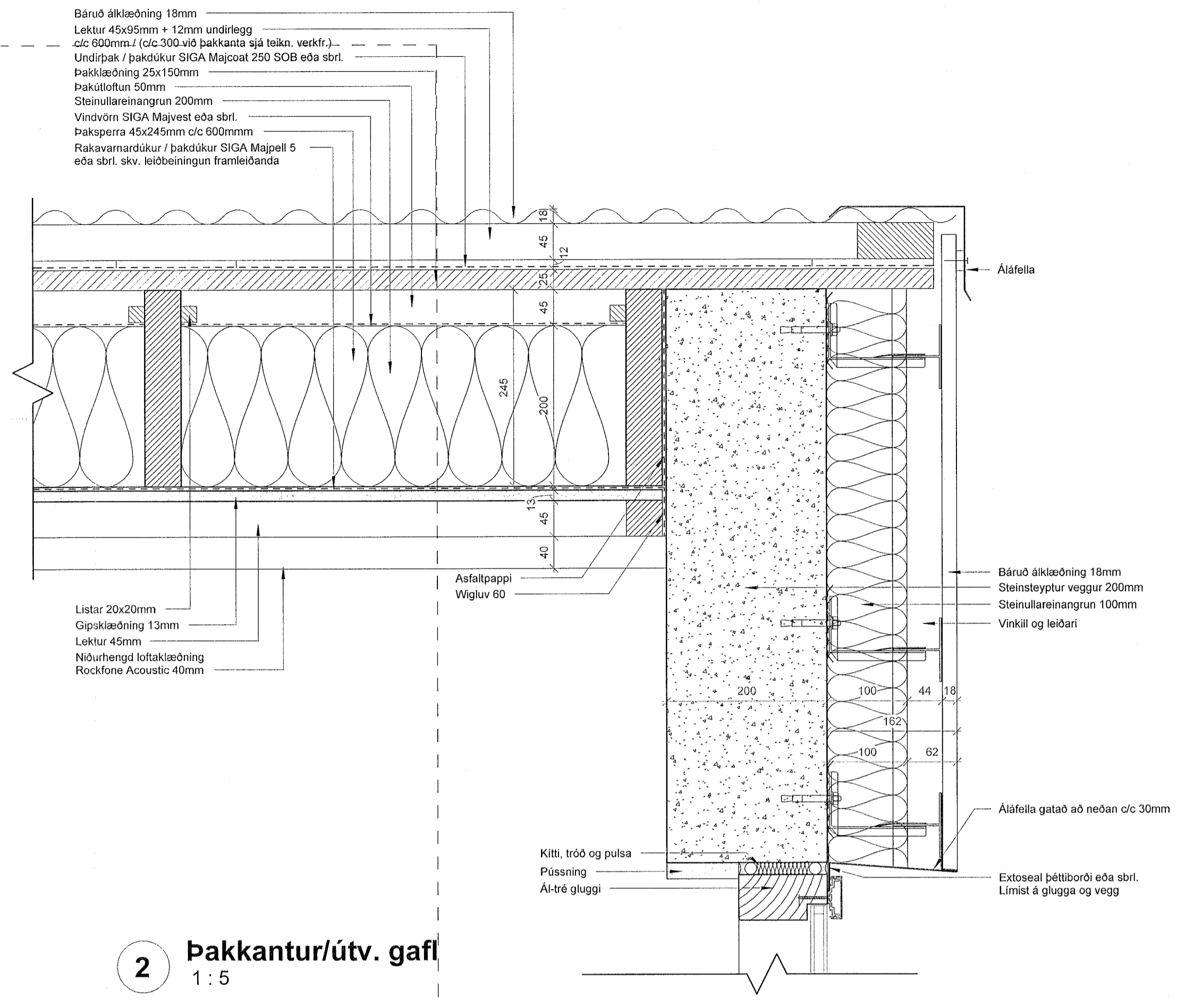

**2 Bakkantur/útv. gaff**  
1 : 5

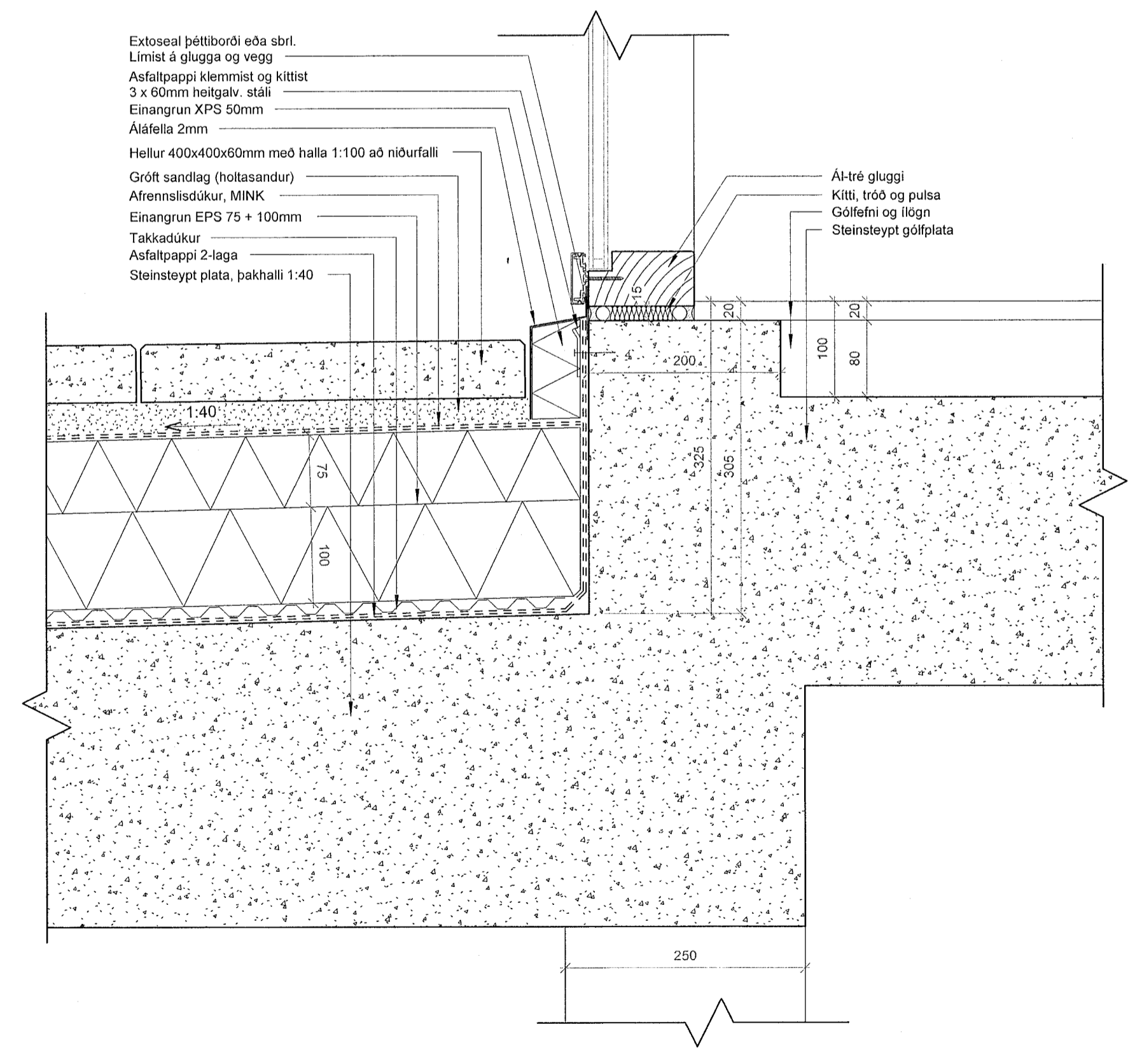

**3 Baksvallir 2h/gluggi/hæðarskil**  
1 : 5

ÚTG. | TEIKNAD/YFIRF. | DAGS

ASK arkitektar ehf.  
Gangvegur 3, 101 Reykjavík  
Sími 575 0200  
www.ask.is  
ÁRSTUN AÐALHÖNDUÐUR

ASK  
ARKITEKTAR

VERKEFNI  
Fjörður  
Fjarðargata 13-15 / Strandgata 30  
TEGUND TEIKNINGAR  
VERKEIKNINGAR  
HEITI TEIKNINGAR  
Deili - Lóðrétt  
MÁL NÚM. | AÐ  
1 : 5  
HÖNDUÐUR  
AK  
TEIKNAD  
GG  
YFIRF.  
SSK  
DAGS  
13/06/23  
VERKUR NÚM. | AÐ  
1570 | 39-029  
ÚTGÁFA

ÖLL MÁL OG AÐSTÆÐUR ATHUGIST Á STAÐNUM  
AÐUR EN SMÍÐI HEFST.  
ÓHEIMILT ER AÐ MÆLA UPP AF TEIKNINGUM.  
ASK ARKITEKTUM SKAL TILKYNNAT UM  
ÓSAMRÆMI OG VAFATRIÐI ER UPP KUNNA AD  
KOMA.

Upprunalegur hönnuður verslunarmiðstöðvarinnar er Erling G. Pedersen

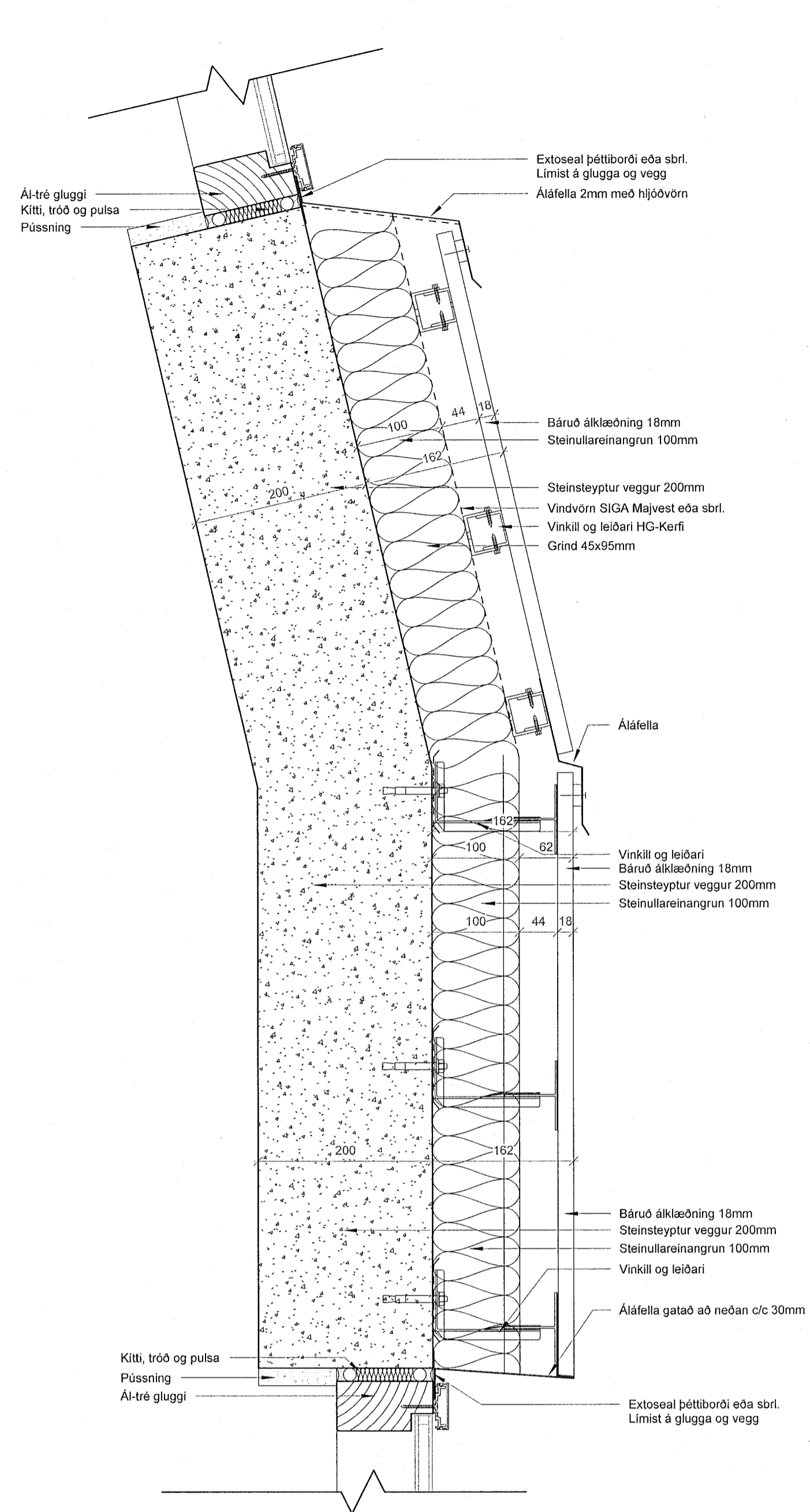

1 Útveggur 4h/útveggur hallandi  
1:5

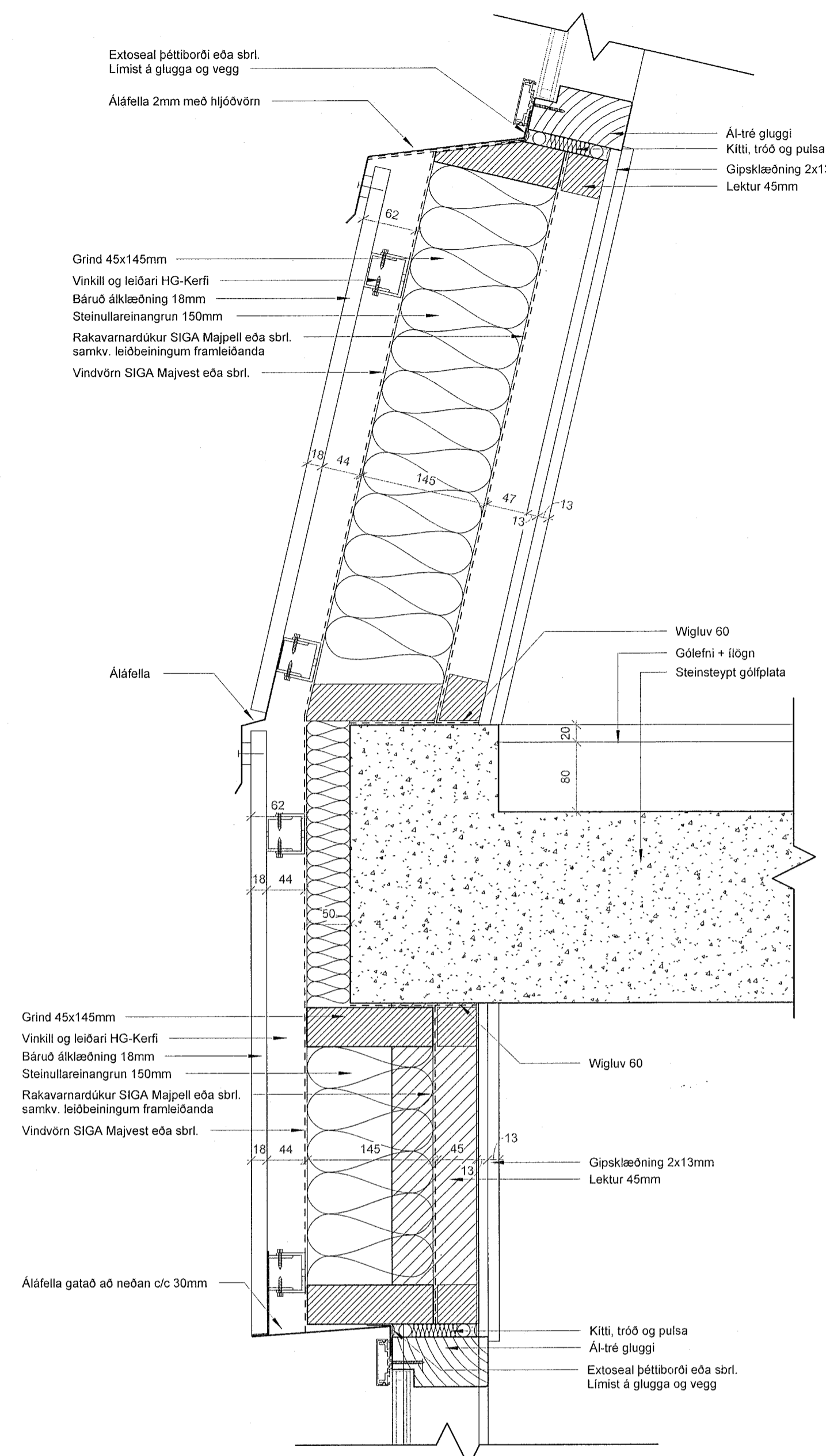

2 Útveggur 4h/útveggur léttur  
1:5

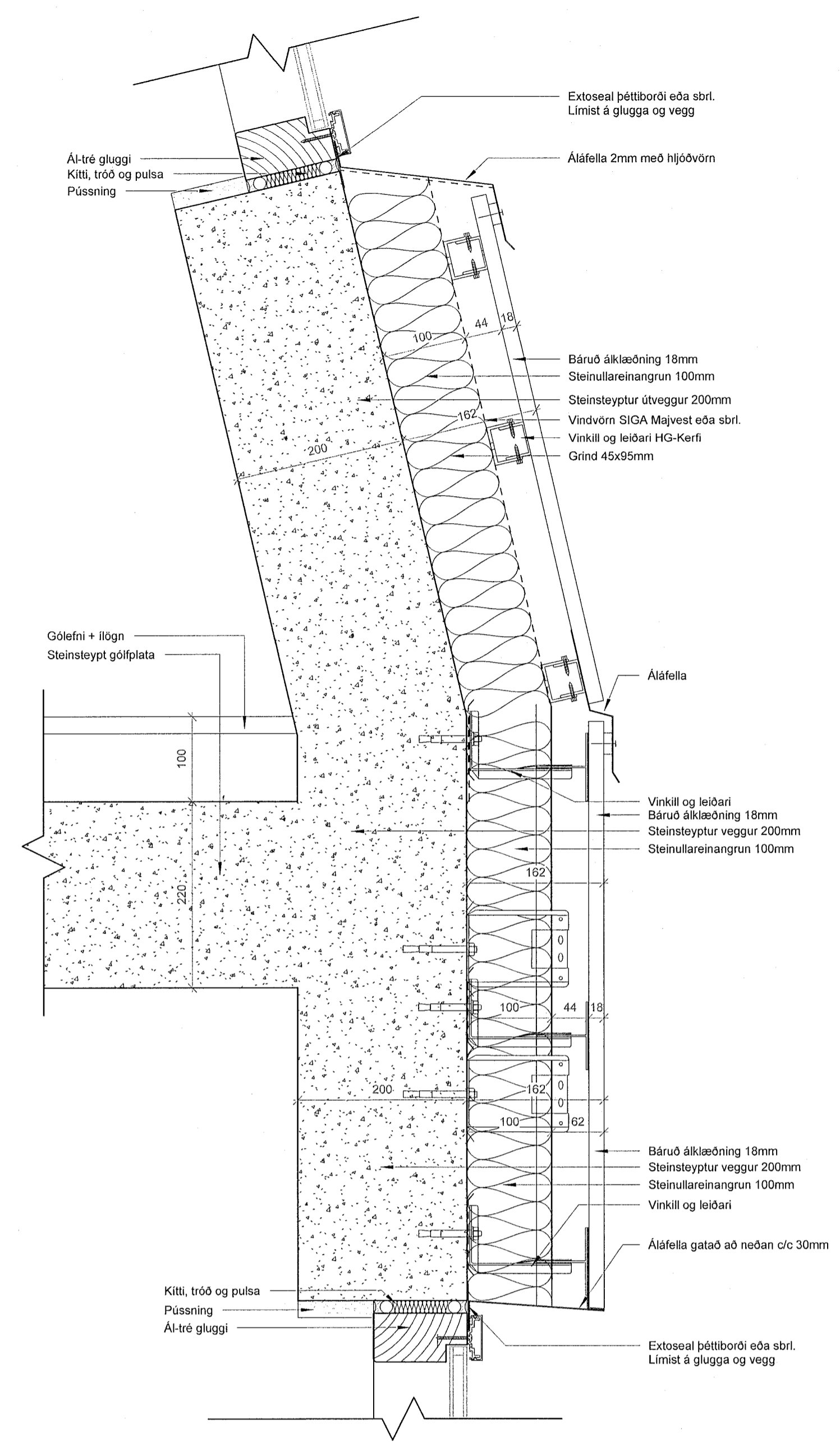

3 Útveggur 4h/útveggur/gluggar  
1:5

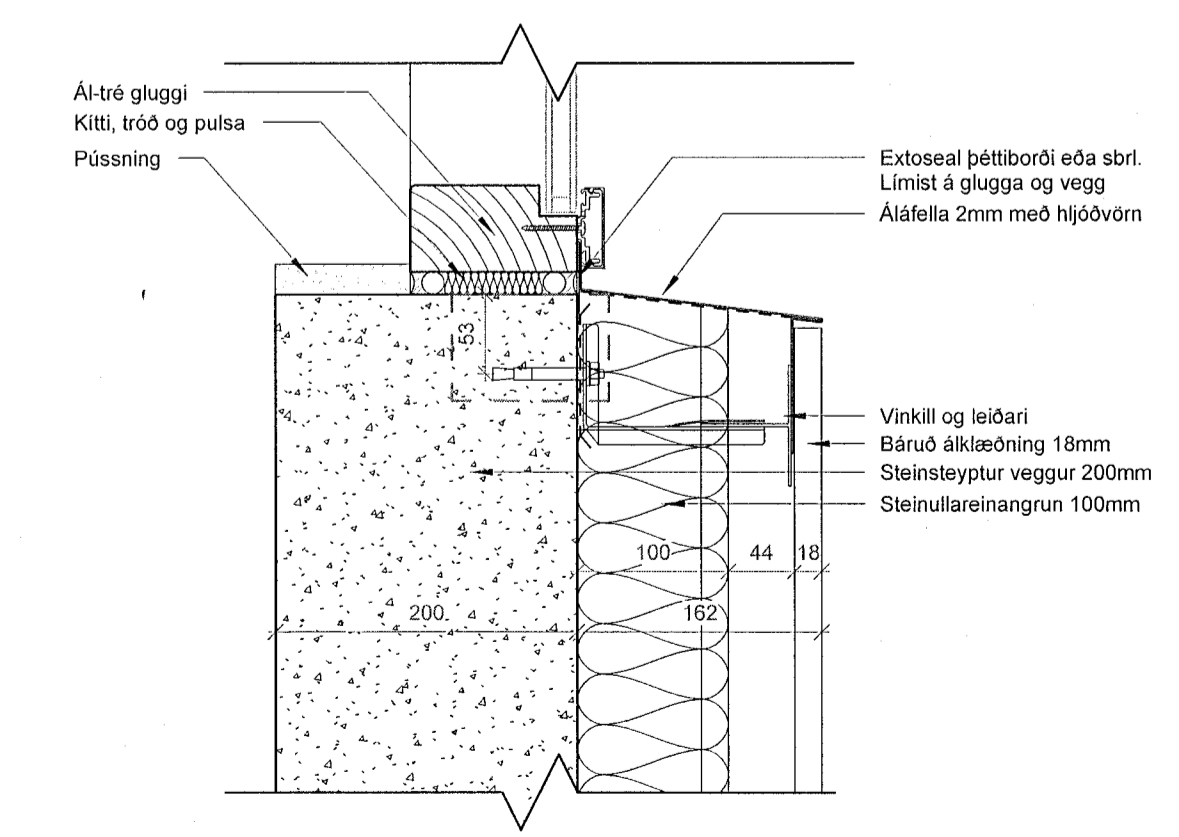

4 Útveggur/gluggi undirstk.  
1:5

ÚTG. | TEIKNAD | YFIRF. | DAGS

ASK arkítættar ehf.  
Götgötu 9 101 Reykjavík  
Sími 575 0300  
www.ask.is  
ARITUN AÐALHÖNUNGAR

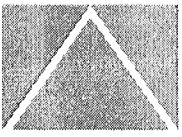

Andri Klauður  
Máskoti F.A.I.  
Sími 100982-4519  
andri@ask.is

VERKEFNI	Fjörður Fjarðargata 13-15 / Strandgata 30
TESLIND TEIKNINGAR	MOV.1 A1
VERKEIKNINGAR	1:5
HEITI TEIKNINGAR	AK
Delli - Lóðrétt	GG
	YFIRF.
	SSK
	DAGS.
	13/06/23
VERK NÚM.	1570
AUÐKENNI - NÚMÉR TEIKNINGAR	39-030
ÚTGÁFA	

ÖLL MÁL OG AÐSTÆÐUR ATHUGIST Á STAÐNUM  
ÁÐUR EN SMÍÐI HEFST.  
OHEIMILT ER AÐ MÆLA UPP AF TEIKNINGUM.  
ASK ARKITEKTUM SKAL TILKYNNT UM  
ÓSAMRÆMI OG VAFAATRÍÐI ER UPP KUNNA AÐ  
KOMA.

Upprunalegur hönnuður verslunarmástoðvarinnar er Erling G. Pedersen

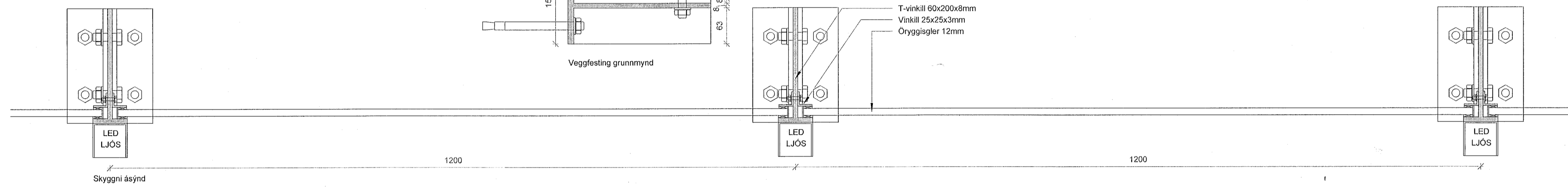
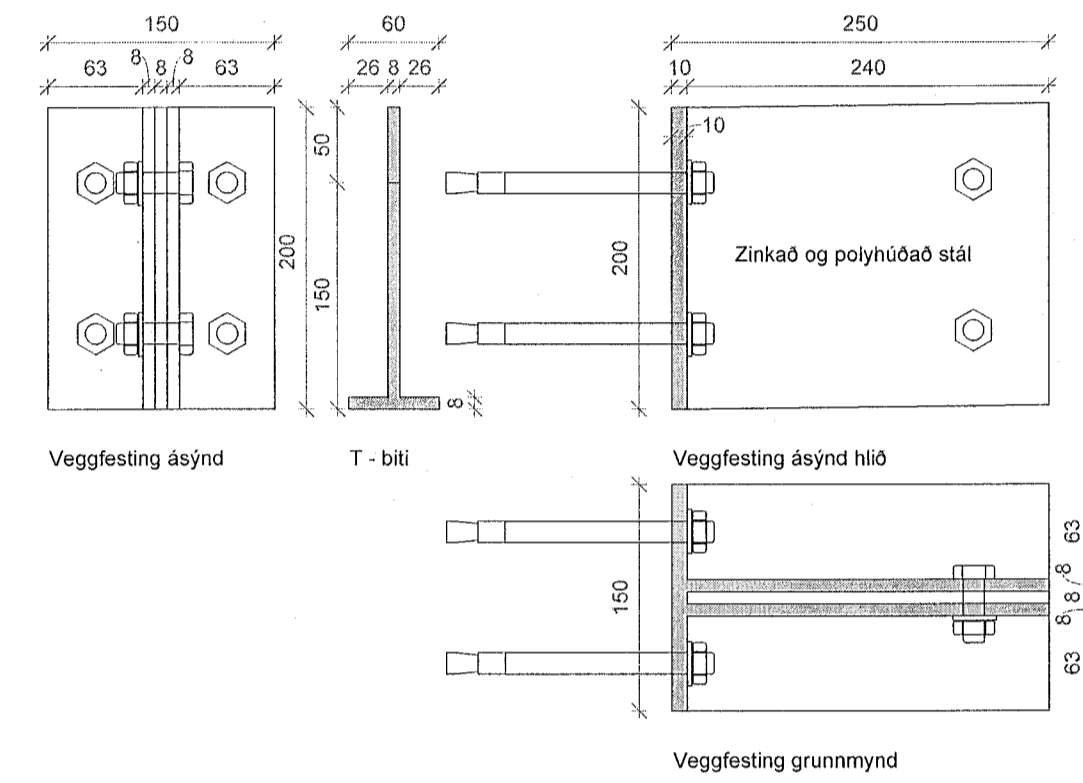
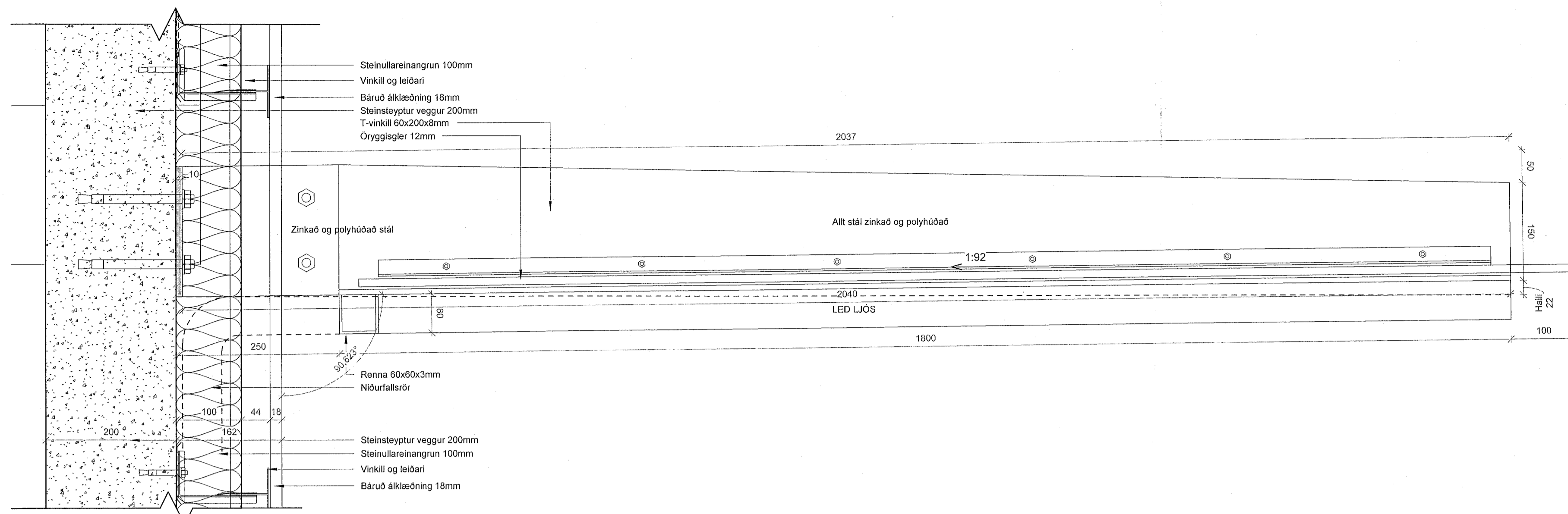

1 Útveggur/skyggni  
1 : 5

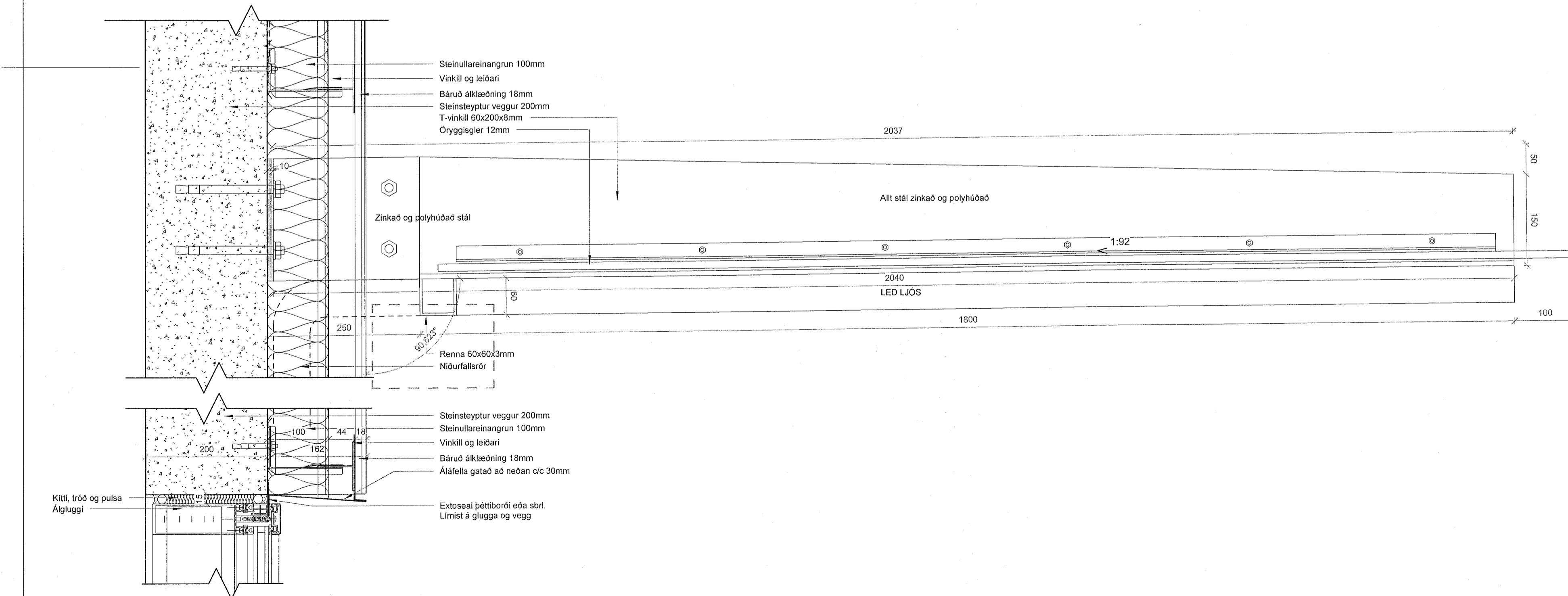

2 Útveggur/skyggni/glu  
1 : 5

ÚTG. | TEIKNADYFIRF. | DAGS

ASK arkitektar ehf  
Dingilgata 9, 101 Reykjavík  
Sími 515 0300  
www.ask.is  
ASKUR.ASKYRBLUGAR

ASK  
ARKITEKTAR

Andri Klásson | Arkitekt F.A.L. | Sími 100062-4519  
andri@ask.is

VERKFRNI		MRV.   A1
Fjórður Fjarðargata 13-15 / Strandgata 30		1 : 5
TEIKNADYFIRF.	VERKTEIKNINGAR	HANNAÐ AK
HEITI TEIKNINGAR	Deili - Lóðrétt	TERMAÐ GG
YFIR. SSK		DAGS 13/06/23
VERK NR. 1570	AUÐKENNI - NÚMÉR TEIKNINGAR 39-031	ÚTGAFA

ÖLL MÁL OG AÐSTÆÐUR ÁTHUGIST Á STAÐNUM  
AÐUR EN SMÍÐI HEFST.  
ÓHEIMILT ER AÐ MÆLA UPP AF TEIKNINGUM.  
ASK ARKITEKTUM SKAL TILKYNT UM  
ÖSAMRÆMI OG VAFATRIÐI ER UPP KUNNA AÐ  
KOMA.

Upprunalegur hönnuður verslunarmiðstöðvarinnar er Erling G. Pedersen

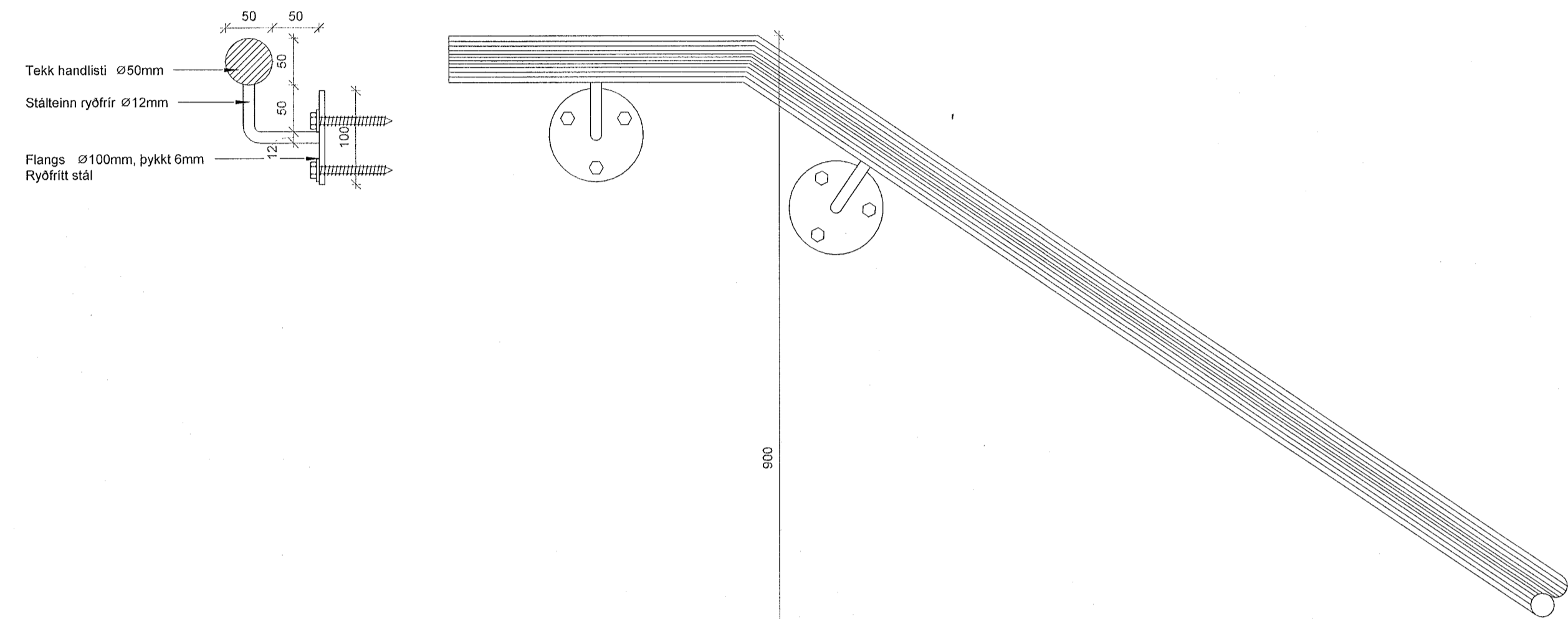
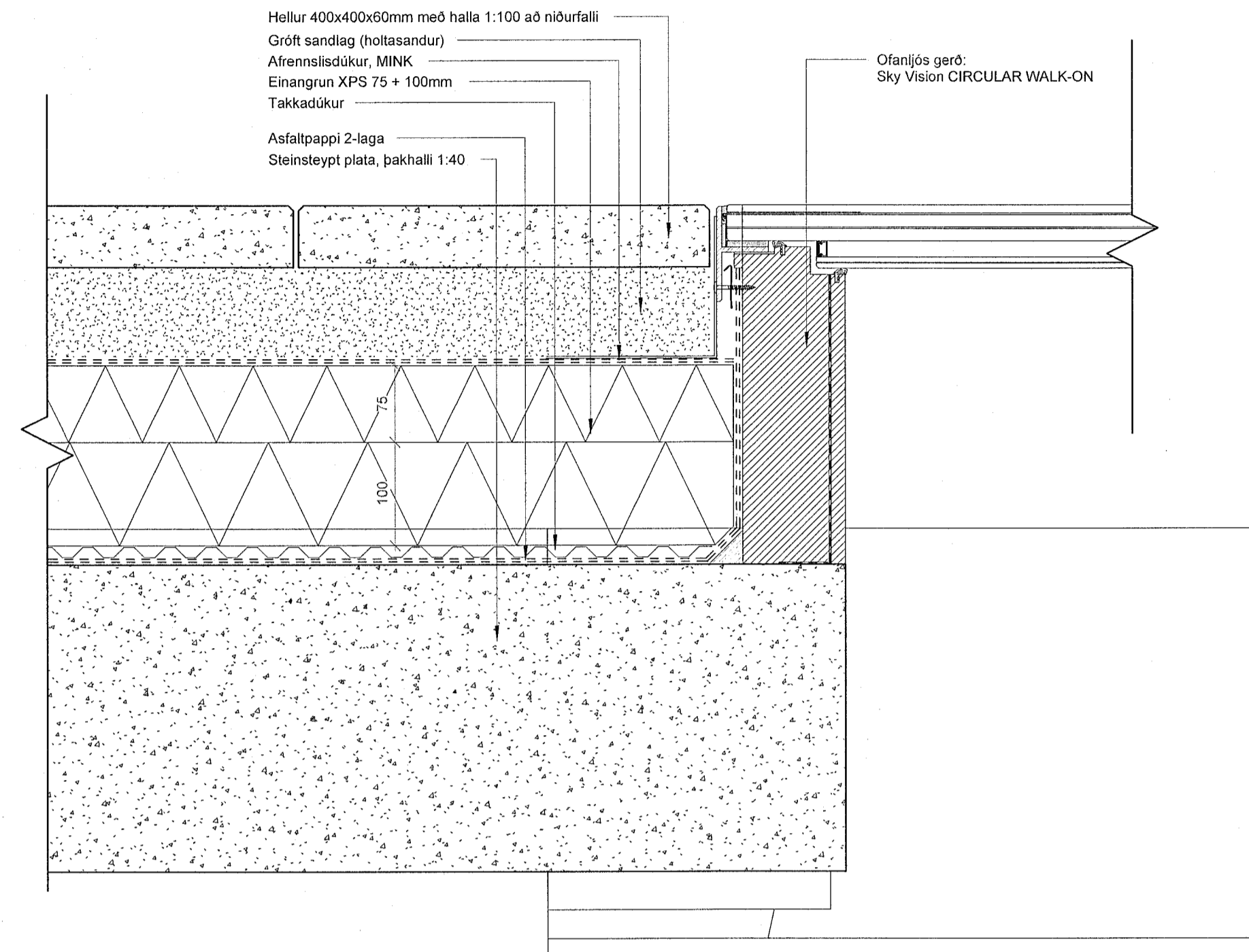

1 Þaksvalir/ofanljós  
1:5

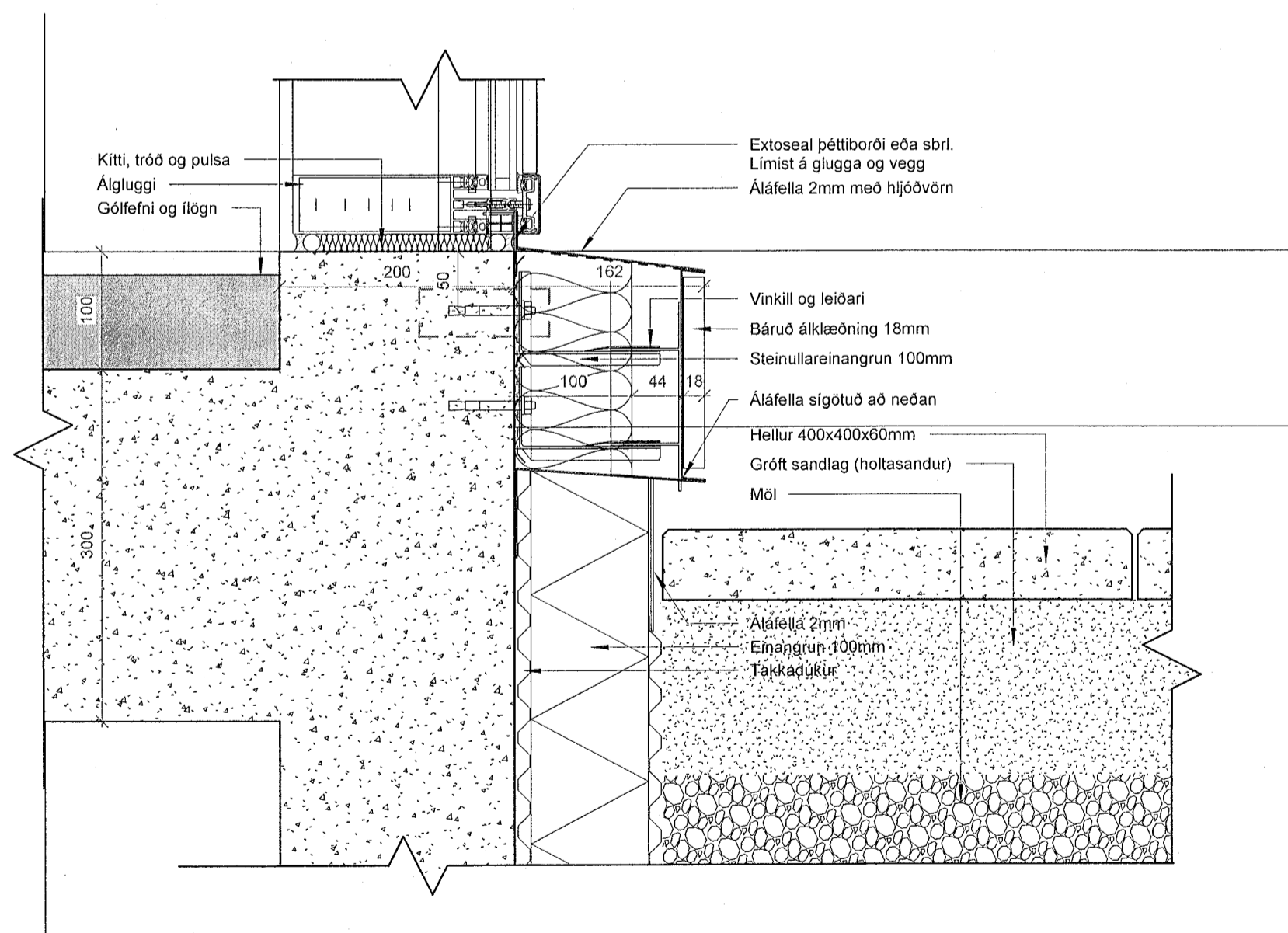

3 Útveggur 1h/skábraut  
1:5

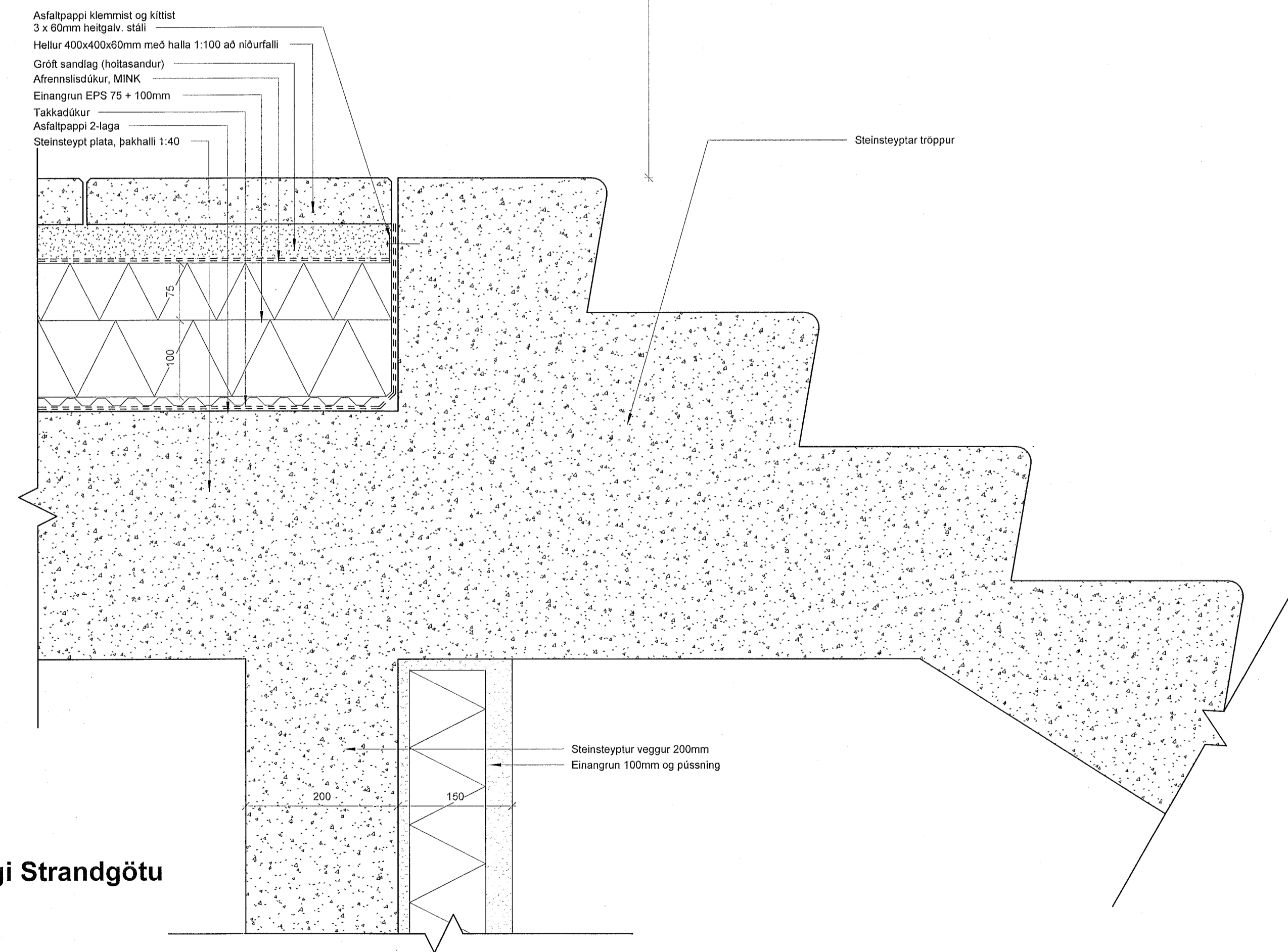

2 Útistigi Strandgötu  
1:5

ÚTG. TEIKNAD YFIRF. | DAGS

ASK arkitektar ehf.  
Gleisgötu 9, 101 Reykjavík  
Sími 545 0300  
www.ask.is  
ARITUN AÐALHÖNNUNÐAR

*Andri Klauzun*  
Andri Klauzun F.A.I. Sími 100082-4519  
andri@ask.is

VERKEFNI  
Fjörður  
Fjarðargata 13-15 / Strandgata 30  
TEIKNAD  
VERKTEIKNINGAR  
HEITI TEIKNINGAR  
Deili - Lóðrétt  
MOKI A1  
1:5  
HANNAÐ AK  
TEIKNAD GG  
YFRF. SSK  
DAGI 13/06/23  
UTGAFA

VERK NÚM. 1570 AUKENNI - NÁMER TEIKNINGAR 39-032

ÖLL AFRÖT OG AFRITUN TEIKNINGAR ER HÁÐ SAMÞYKKTASK ARKITEKTA. EKKI SKAL MÆLA UPP AF TEIKNINGUM.



ÖLL MÁL OG AÐSTÆÐUR ATHUGIST Á STAÐNUM  
AÐUR EN SMÍÐI HEFST.  
ÓHEIMILT ER AÐ MÆLA UPP AF TEIKNINGUM.  
ASK ARKITEKTUM SKAL TILKYNNT UM  
ÖSAMRÆMI OG VAFAATRÍÐI ER UPP KUNNA AÐ  
KOMA.

Upprunalegur hönnuður verslunarmiðstöðvarinnar er Erling G. Pedersen

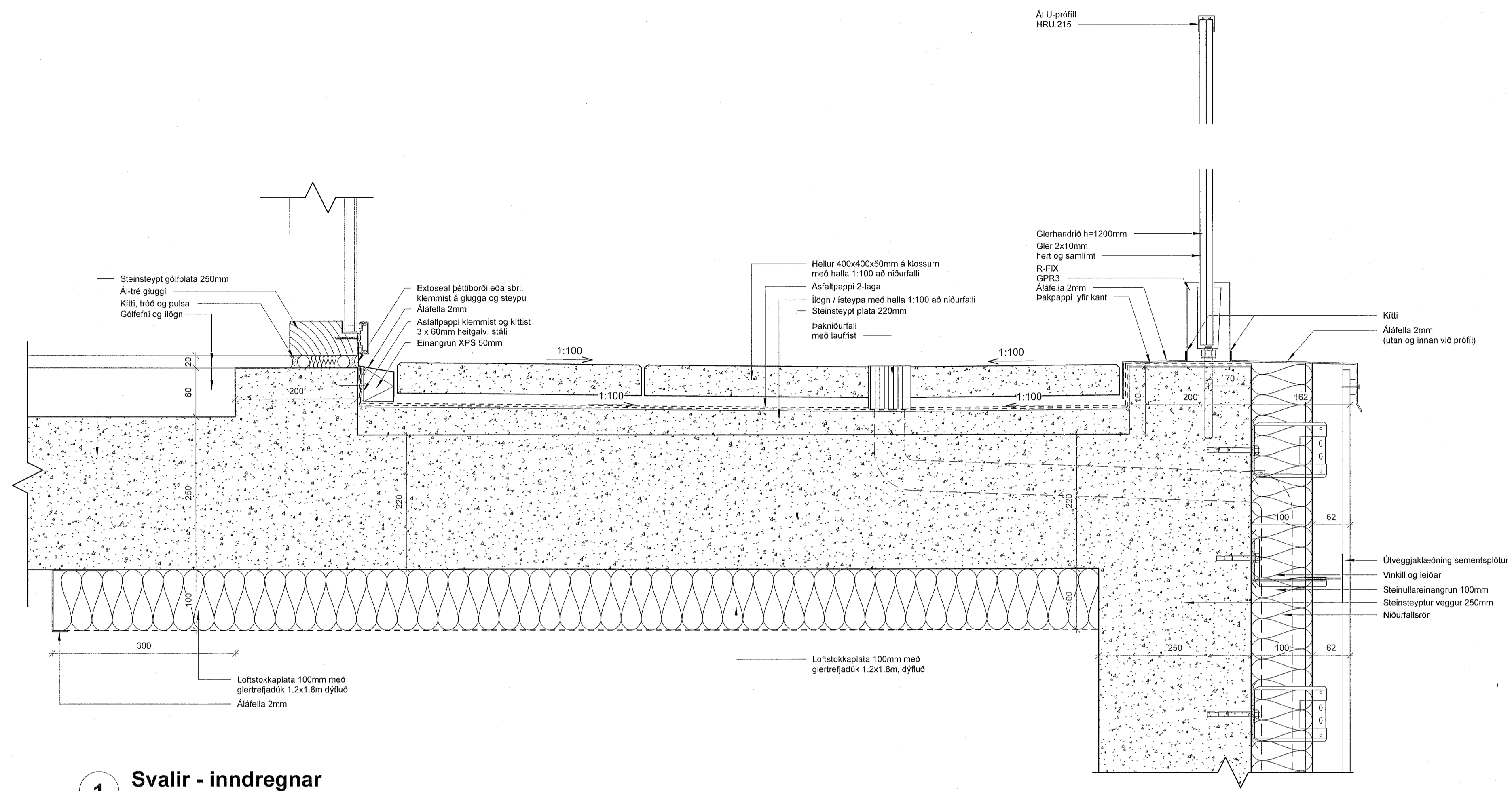

1 Svalir - inndregnar  
1:5

ÚTG. | TEIKNAD | YFIRF. | DAGS

ASK arkitektar ehf.  
Gangvegur 9 101 Reykjavík  
Sími 515 0300  
www.ask.is  
ASKUR.AS@ASKUR.EHF

ASK  
ARKITEKTAR

Arndi Klauður | Arndi F. A. | 6110080-6519  
arndi@ask.is

VERKEFNI	Fjörður Fjarðargata 13-15 / Strandgata 30
TEIKNINGAR	VERKEIKNINGAR
HEITI TEIKNINGAR	Deili - Lóðrétt
SKV. I A3	1:5
TEIKNINGAR	AK
TEIKNINGAR	GG
YFIRF.	SSK
DAGS	13/06/23
VERK NÚM.	1570
AUKMÉNN - NÚMÉR TEIKNINGAR	39-033
ÚTGAFA	