Byggingarfulltrúi samþykkir erindið.

15 SEPT. 2004

Rétt skal á að samþykki þessi verður ekki virk fyrr en eftir úttekt byggingarfulltrúa á fyrirsögnum um eldvarnir og skammtíma leiðbeiningum frá Eldvarnaeftirlitinu.

Byggingafulltrúinn í Hafnarfirði
F.h. Kristján Þórarinsson

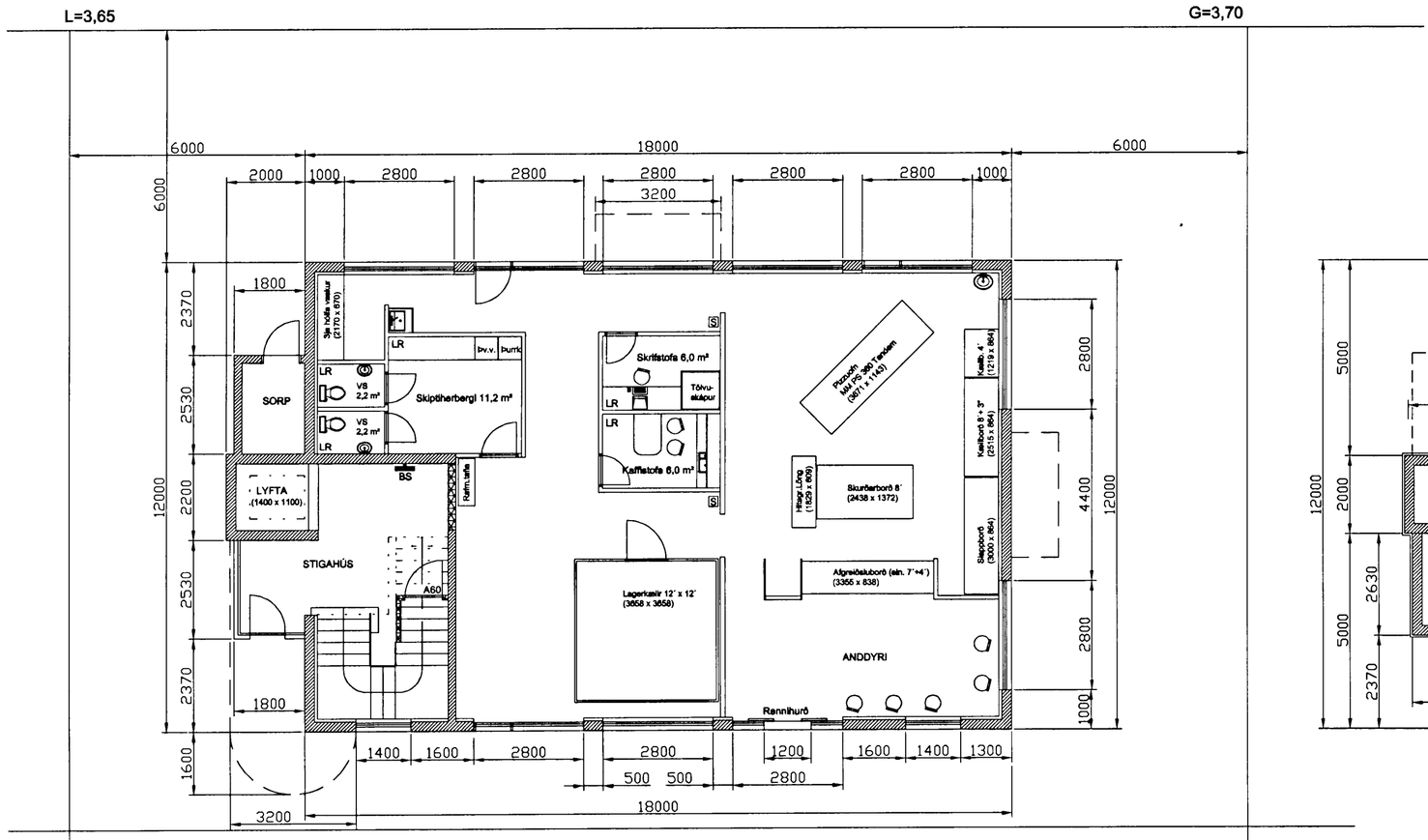

GRUNNMYND 1. HÆÐ

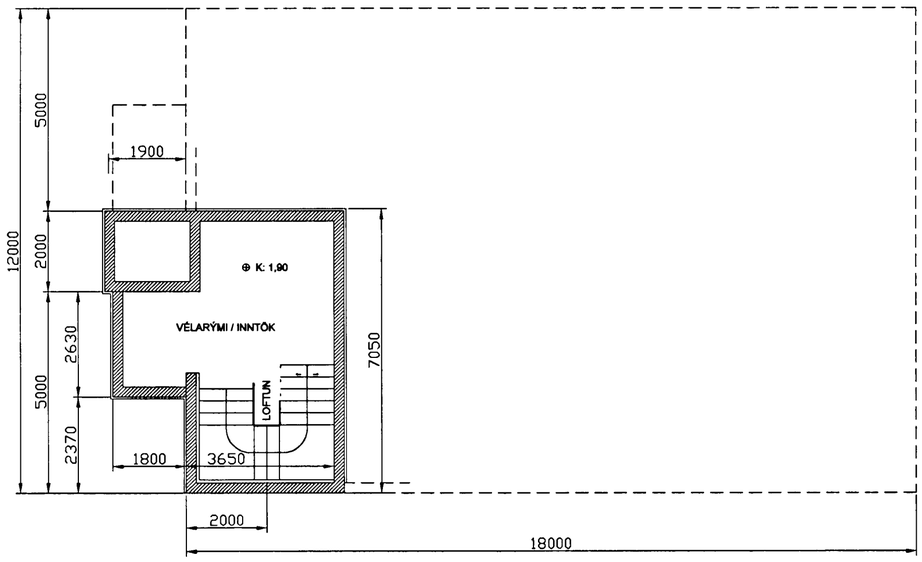

GRUNNMYND KJALLARI

LR Loftræsting
BS Brunaslanga
S Handslökkvitæki

Sótt er um leyfi til að gera eftirfarandi breytingar á 1.hæð hússins við Fjarðargötu 11, 220 Hafnarfirði

Byggingarlýsing;

1. Breytingar á innra skipulagi, n.t.t. að gera þrjú rými að einu sem mun hýsa starfsemi Domino´s Pizza sem áður var í einu rýmanna
2. Sett verði sjálfvik rennihurð í stað þeirrar sem fyrir er (sjá teikningu)
3. Innveggjaskipulagi verði breytt og lagerkælir færður
4. Starfsmannaaðstaða og biðsalur viðskiptavina verði stækkaður og framleiðslurými auklð
5. Innveggir verða úr blikkstoðum klæddum gifsplötum og einangraðir með 100mm þilull
6. Á gólfum í anddyri verða flísar en annars staðar Epoxy

Rafmagnshurðir (sjálfopnandi á hreyfiskynjara) skulu opnast við straumrof og vera tengdar brunaviðvörunarkerfi (opnist við boð frá kerfi).

Verkefni: Stækkun og breytingar á 1.hæð við Fjarðargötu 11, 220 Hafnarfirði Domino´s Pizza				
Dagsetning: 05.09.2004	Hannað/teiknað: ÁV/SE	Samþykkt dags:	Mælikvarði: 1:100	SelTECH ~ Svanþór Eyþórsson lögg. iðnfræðingur ifí Selsvöllum 18, 240 Grindavík GSM: 663-3600 ~ Hs: 565-9040 kt.030673-3959 VSK-nr. 52230
Upplýsingar: Öll mál gefin upp í mm				Teikninúmer: Fjarðargata 11
Nafn: 07.2004 [illegible]				Kennitala: 101355-3369