

GRUNNMYND
M. 1:50

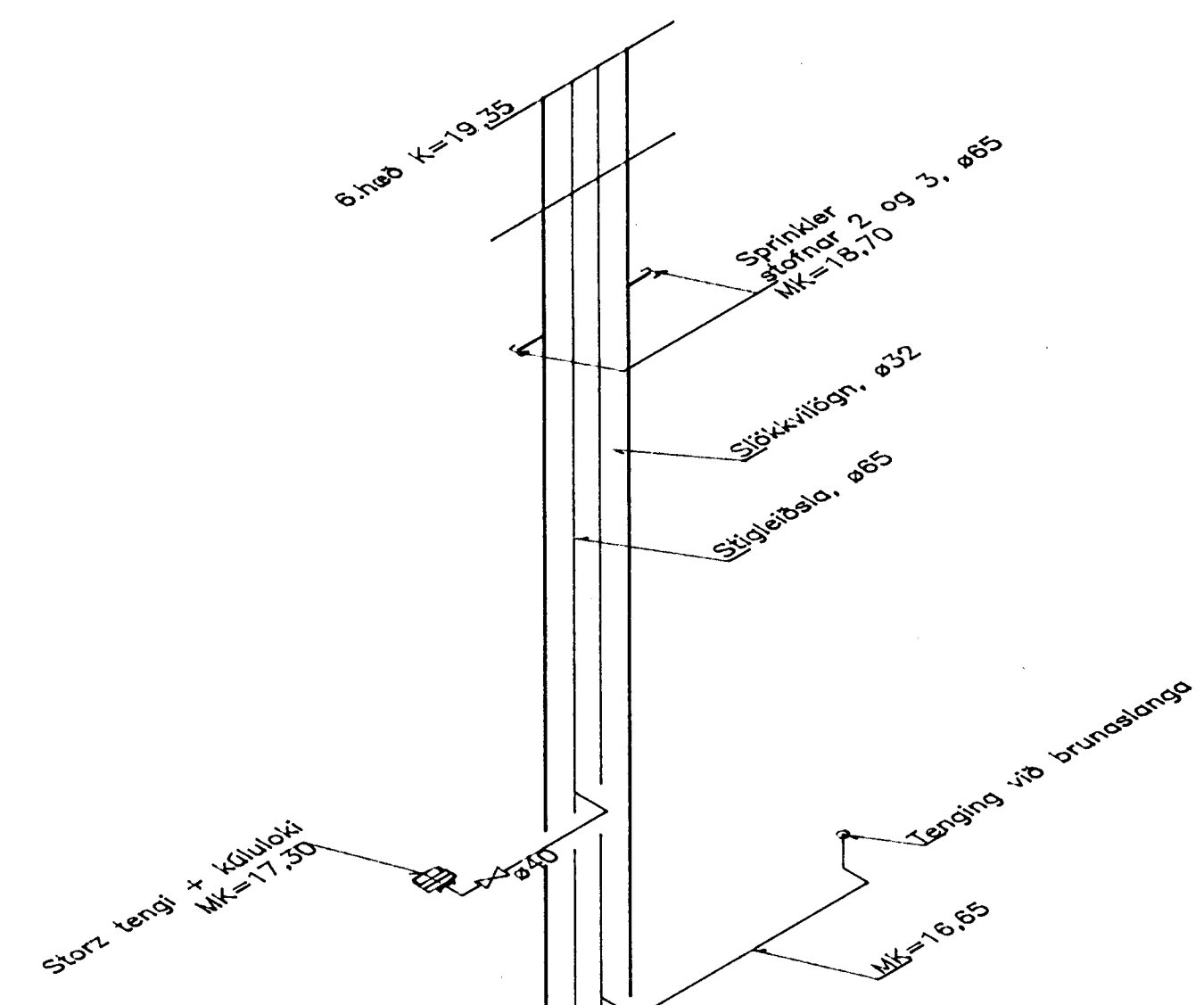

RÖMMYND-stofnar 2 og 3
M. 1:20

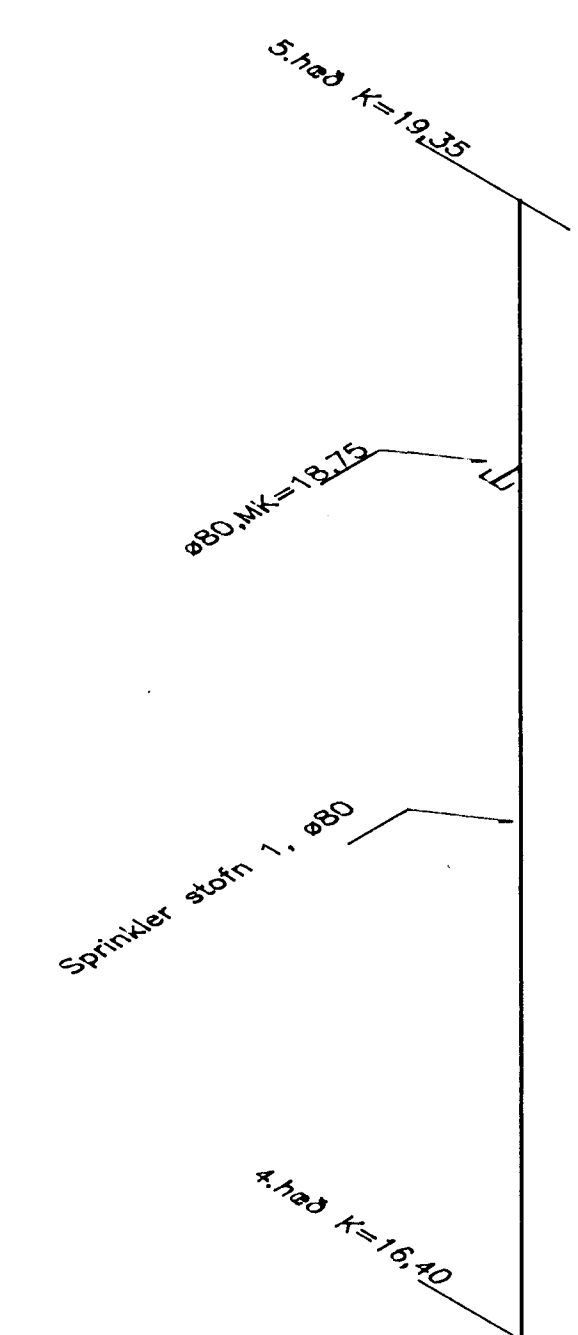

RÖMMYND-stofn 1
M. 1:20

Skýringar

Sjá skýringar fyrir vatnsúðalögn á teikningu nr. 1032-V-80.
Sjá skýringar og tákni á teikningu nr. 1032-V-01.
Sjá dæmigerðar sérmyndir á teikningu nr. 1032-V-03 og nr. 1032-V-04.
Sérmynd sjá teikningu nr. 1032-V-170.

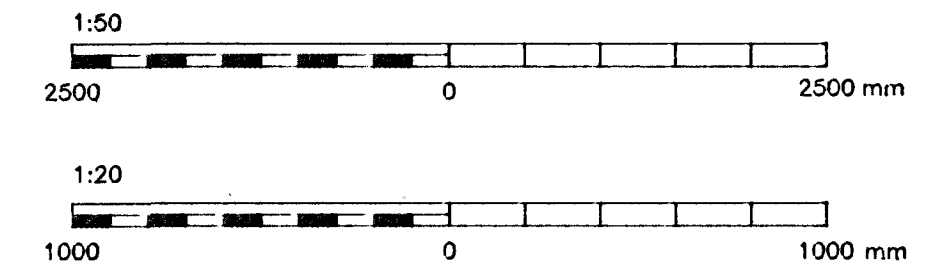

NR	FJÖLDI	BREYTINGAR	DAGS	SAÞ

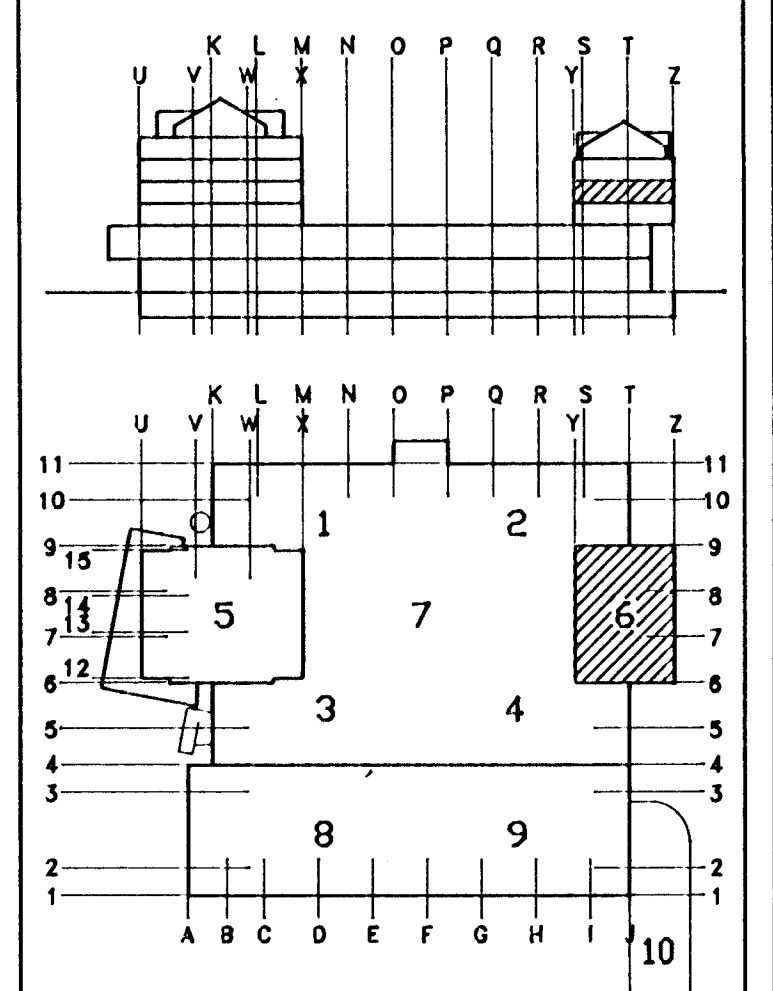

MIDBÆR
HAFNARFJARÐAR
FJARDARGATA 13-15

ALMENNA
VERKFRÆÐISTOFAN HF
FELLSÚLA 28 - 108 REYKJAVÍK
SÍMI 588 8100 FAX 588 0284

HEITI: **VATNSÚDALÖGN**
4.HÆÐ, SKRIFSTOFUR
GRUNNMYND, RÖMMYNDIR, HL.6
30 SEPT 1998
Sturbiartur Halldórsson

M. 1:50 / 1:20 / / /
MUNAV. TEIÐING. YFIRFARIÐ. SAÞ.
19/08 1998
TEIÐING NR. **1032-V-171** BREYTING NR.