

C	2	Vöðlokerfi v/ stakkunar bankans	30.10'98	ÓA
B	1.0	Vísing á stöfum, Lagaleið br.Kötum br.	30.10'94	ÓA
A	2.1	Br. á ristum. Kötum br. Hitanemi.	13.10'94	ÓA

Útsogventili sett við Verkmörk sett.
NR FJELDÍ BREYTINGAR DAGS SAMP

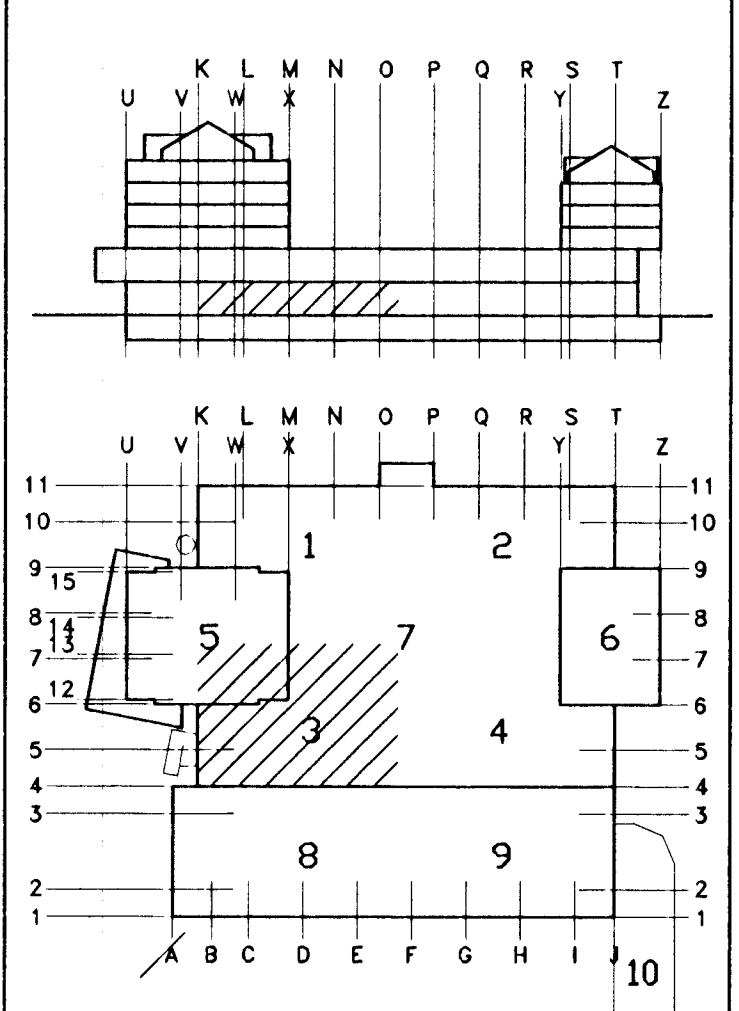

- L Tækjalisti**
- HG1 : Hljóðgildra, t.d. Lindab SLU-500-900
 - HG2 : Hljóðgildra, t.d. Lindab SLU-400-900
 - HG3 : Hljóðgildra, t.d. Lindab SLU-315-900
 - HG4 : Hljóðgildra, t.d. Lindab SLU-250-900
 - HN : Hitanemi, t.d. Stafa FKT 30
 - ID1 : Innblástursdreifari, t.d. Lindab UFO-PCA-315
 - ID2 : Innblástursdreifari, t.d. Lindab UFO-PCA-250
 - ID3 : Innblástursdreifari, t.d. Lindab UFO-PCA-125
 - LHV1 : Hitari
Afköst: 3900 m³/t, v(max)=3m/s
Hitaveita : Tinn=80°C, Tút=40°C
Loft : Tinn=15°C, Tút=22°C
 - SP1 : Stillsþjald, 2100 m³/t, t.d. Lindab DSU 400
 - SP2 : Stillsþjald, 1800 m³/t, t.d. Lindab DSU 400
 - VR1 : Veggrist, 530 m³/t, t.d. Riscanco C10-800x150
 - VR2 : Veggrist, 330 m³/t, t.d. Riscanco C10-600x150
 - ÚD1 : Útsogventill, 494 m³/t, t.d. Lindab UPO-PCA-250
 - ÚD2 : Útsogventill, 200 m³/t, t.d. Lindab UPO-PCA-160
 - ÚD3 : Útsogventill, 120 m³/t, t.d. Lindab UPO-PCA-125
 - ÚD4 : Útsogventill, 70 m³/t, t.d. Lindab UPO-PCA-100.
 - ÚD5 : Útsogventill, 70 m³/t, t.d. Lindab KU-100+VG
 - ÚD6 : Útsogventill, 100 m³/t, t.d. Lindab UPO-PCA-125
 - PB1 : Þrýstibox, 500 m³/t, Stifab Farex TCBA-250/315
 - PB1 : Þrýstibox, 300 m³/t, Stifab Farex TCBA-200/250
 - PB3 : Þrýstibox, 100 m³/t, Stifab Farex TCBA-125/125

Skýringar
 Innblásið fersklöft : 3900 m³/t
 Útsogið loft : 4600 m³/t
 Yfirfall frá göngugötu : 700 m³/t
 Sjá dæmigerðar sérmýndir á teikningu nr. 1032-V-493.

BÚNAÐARBANKI ÍSLANDS
 FJARDARGATA 13-15

ALMENNA VERKFRÆÐISTOFAN HF
 FELLSMÚLA 28 - 108 REYKJAVÍK
 Sími (91) 888100 FAX (91) 680284

HEITI: **LOFTFRÆSING**
 1.HÆÐ, 0111
 GRUNNMYND HL.3
 19 NOV. 1998
 Sigurbjartur Halldórsson

SKAL: 1:50
 HANNAÐ: [Signature] TEIKNAD: RH YFIRFRÆÐ: ÓA SAMP: SJ
 DAGS: 05/10 1994 Hannab: Ragnar Hauksón (RH) kt. 1003614939
 TEIKNING NR: 1032-L-473 BREYTING NR: C