

BYGGINGARLÝSING:

Undirstöður, botnplata kjallara og botnplata jarðhæðar eru staðsteypt, en plata yfir bílkjallara er að hluta forsteyptar hoþplötueiningar. Útveggir eru staðsteyptir einangraðir að utan með 100mm steinull. Plötur 2.- og 3.hæðar eru forsteyptar hoþplötueiningar. Gluggar eru áklæddir timburgluggar á jarðhæð og millibyggingu. Gluggar íbúða eru timburgluggar. Þak jarðhæðar millibyggingar eru 225mm sperrur bornar af útveggjum og tveimur stábitum, einangrað með 200mm steinull, klætt með þakpappa. Stábitar eru einangraðir með 50mm steinull og klæddir með einu lagi af 13mm gíspplötum. Kerfisloft í millibyggingu er í flokki 1. Þak meginbygginga eru 225mm sperrur, einangrað með 200mm steinull, klætt 25mm borðaklæðningu, lagt með pappa og bárujárni. Þak stíghúss eru 225mm sperrur, einangrað með 200mm steinull, klætt með dök. Allir milliveggir í kjallara, þak með taldri léttir milliveggir eru EI-90 Innveggir eru gipsveggir með blikkstöðum og 50mm steinull. Stíghús er steypt upp á 2. hæð en stálgrind í meginburðargrind þak fyrir ofan, nema lyftuhús sem er steypt.

- LR: Loftrest rými
- GN: Gólfniðurfall
- RV: Inntak rafveitu
- HV: Inntak hitaveitu
- VV: Inntak vatnsveitu
- S: Inntak síma

Bílastæði fyrir Fjarðargötu 19 eru 8 bílastæði í bílarkjallara fyrir íbúa hússins og 8 bílastæði á lóð fyrir verslunar- og afgreiðslurými. Önnur bílastæði eru samkvæmt gildandi deiliskipulagi.

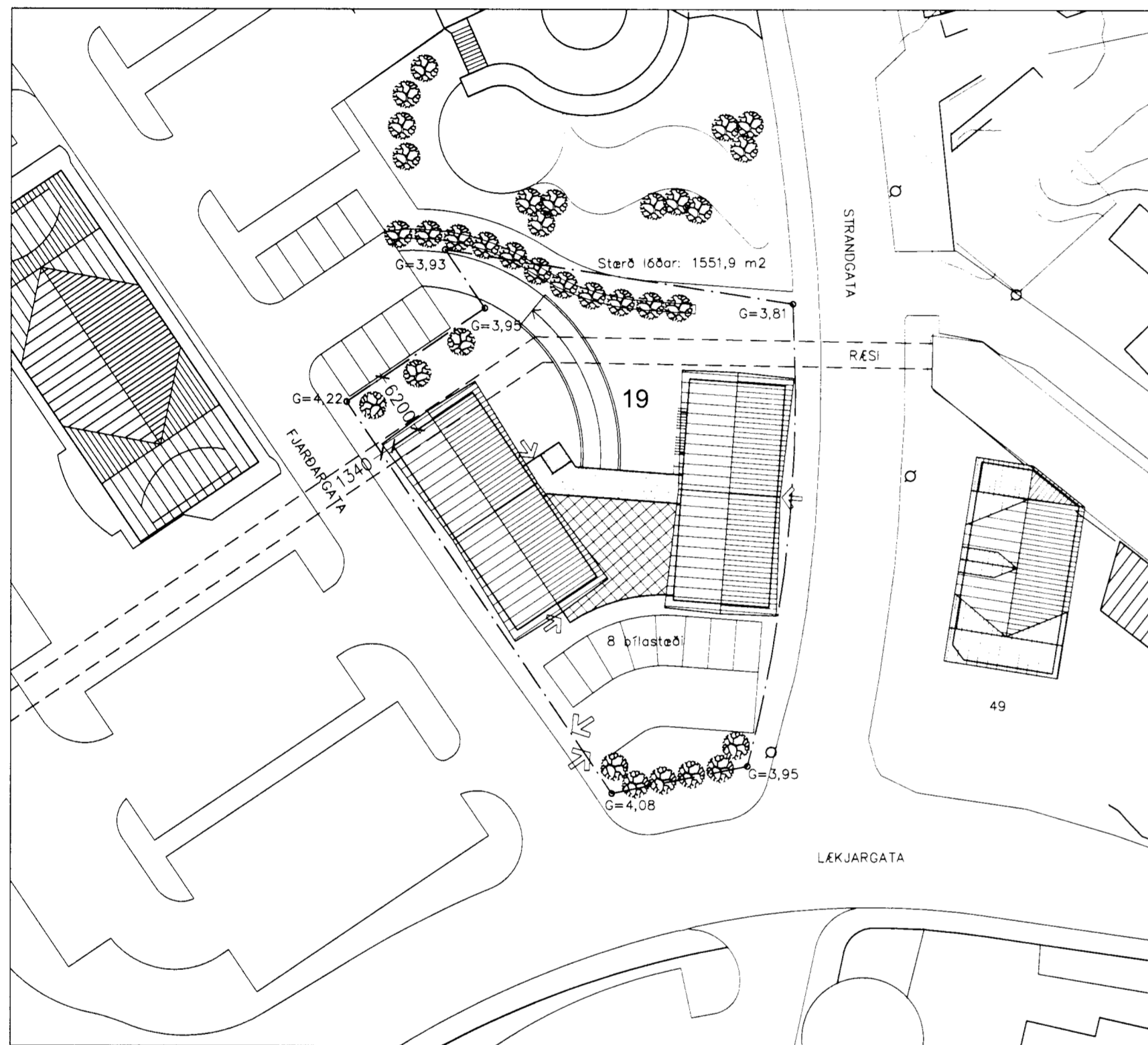

AFSTÖÐUMYND Í MKV. 1:500

BYGGINGAR- OG EFNISLÝSING BREYTINGA:

Starfsemi og fyrirkomulag.
Útibú Íslandsbanka, Fjarðargötu, er staðsett á fyrstu hæð í suðvesturhluta byggingarinnar með inngangi sunnanmegin. Útibú Sjóvá er staðsett á fyrstu hæð í suðausturhluta byggingarinnar með inngangi sunnanmegin. Um er að ræða nýtt húsnæði Sjóvá í hluta (01-01) og sameiginlegan inngang í rými Íslandsbanka (01-02).
Jafnframt eru gerðar breytingar innanhúss í Íslandsbanka. Að framkvæmdum loknum mun verða innangengt milli hluta 01-01 og 01-02 jarðhæðar. Tæknirými fyrir loftrásingu er óbreytt.
Starfsfólk.
Áætlað er að starfsmenn verði 13 í hluta Íslandsbanka og 5 í hluta Sjóvá. Alls verða 18 starfsmenn.
Efnislýsing.
Núverandi burðarvirki er steyptir veggir, einangraðir að utan og klætt. Burðarvirki nýrra milliveggja er stálgrind, veggklæðning gíspplötur, hljóðdeyfiplötur verða á veggjum þar sem á við. Loftaklæðning er að hluta gíspplötur á blikkgrind og niðurhengt loftakerfi með gíspplötum. Gólfefni eru keramískar flísar, teppaflísar, gólfáðurur og parket. Innréttingar í framrymum eru úr spónlögðum við en plastlagðar í bakrymum. Veggir og loft eru máluð vaxhvítum lit, að frátalinni einstaka skrifstofa sem er máluð í lit.
Brunavarnir.
Klæðningar eru í flokki 1. Gólfefni eru í flokki G. Brunaviðvörðunarkerfi, neyðarlýsing og önnur brunatæknileg atriði eru samkvæmt reglugerð. Stjórnstöð brunaviðvörðunarkerfis er í anddyri. Rennihurðir í anddyri opnast ekki sjálfkrafa við straumrof. Rennihurð skal vera með varaafgjafa (rafhlöðu) sem opnast a.m.k. 30 sinnum í straumleysi (samkv. bygg.reglugerð)
Loftrásing.
Öll rými eru véirast loftrest með loftrásikerfi.
Inntök.
Inntök veitna eru í tæknirými í kjallara. Rafmagns- og smáspennatöflu, tölvuþjóni og öryggisbúnaði er komið fyrir í þar til gerða skópa í tæknirými.

Stærðir.
Skv. FMR: 01-01 grunnflötur: 131,1 fermetrar.
01-02 grunnflötur: 353,8 fermetrar.
Teikningar.
Teikningar eru byggðar á málningum á staðnum, teikningum frá Arkitektastofunni Batterið og Gunnars Magnússonar húsgagnaarkitekts. Merkingar: 01-01-01 og 01-01-02 Fastanúmer 224-2897 Landnúmer: 175389 Staðgreinitala: 1400-01-23000190

GRUNNMYND 1. HÆÐAR

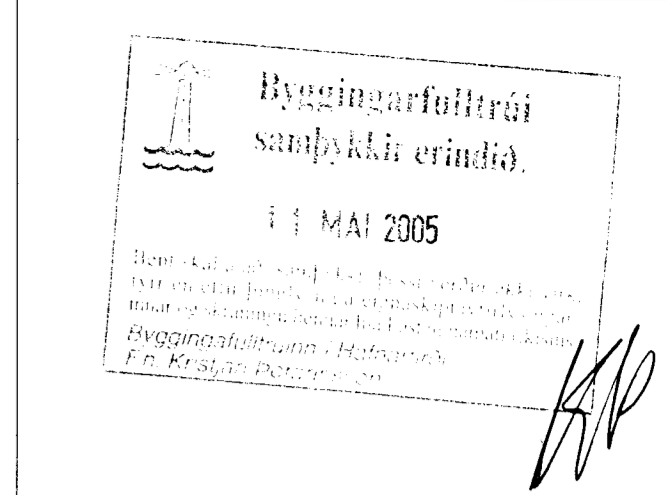
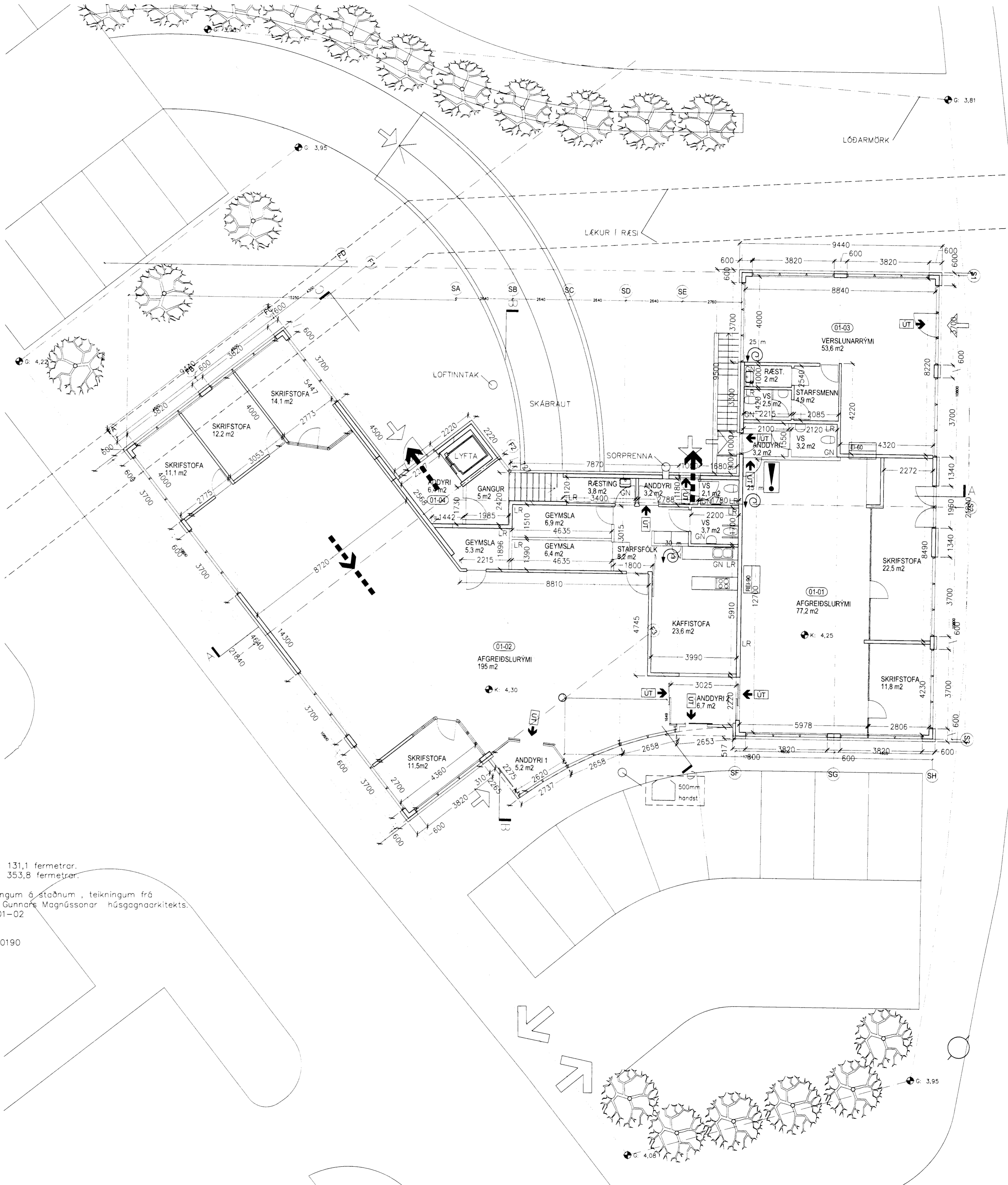

Úr Gildi

06.01.05	B	Textil settur inn frá G-K	AE
02.12.04	A	Innra skipul. og innganger	AE
DAGS:	BREYTT:	LYSING:	TEIKNAD:
TÖLVUGRUNNAR:			
9813-AFS, 0441-G1			

ADALUPPDRÁTTUR

BATTERIÐ
ARKITEKTAR

Kt: 5212911259
Trönurvauni 1
220 Hafnarfirdi
Sími: 54 54 700
Fak: 54 54 701
Netfang: batteri@arkitekti.is

Jón Ólafur Ólafsson FAI FSSA
Kt: 090659-4099
Sigurður Einarsson FAI FSSA
Kt: 110457-2789
Sigurður Harðarson FAI
Kt: 030446-3999

**FJARÐARGATA 19
STAÐGREINIR: 23000190**

**GRUNNMYND OG
AFSTÖÐUMYND**

MKV:	1:100, 1:500	DAGS:	16.01.2001
TEIKNAD:	SE	TÖLVUSKÝM:	9813(99)201.DWG
HANNAD:			

9813 (99)2.01

©BATTERIÐ EHF
ÖLL AFRÖT OG AFRITUN TEIKNINGAR, AÐ HLUTA Eða Í HEILD, ER HÁÐ SKRIFLEGU LEYFI HÖFUNDA