

Snið A-A, mkv. 1:100

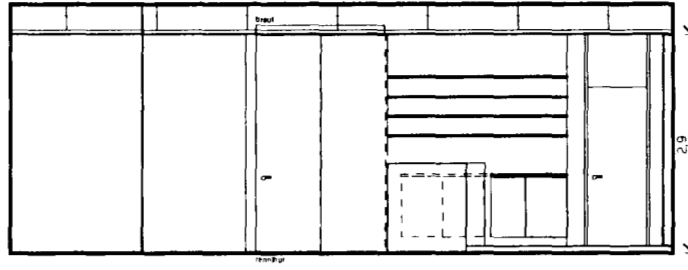

Snið B-B, mkv. 1:100

Sótt er um:
að innrétta 67 m² hárgreiðslustofu í norðaustur enda Strandgötu 19 samkvæmt teikningu. Um er að ræða stofu með 5 stólum til hárgreiðslu og þvottastöðu fyrir tvo. Rýmið er stúkað með gipsveggjum í 6,4 m², kaffiaðstöðu starfsmanna, 2,6 m² loftræsta geymslumeð ræstingu og 2,2 m² loftræsta snyrtingu með mögulegri aðkomu fyrir hjólastól, en með aðstöðu þvíað salerni er á 10cm palli yfir lagnir frá þvottaástöðu. Gólf er flísalagt, loft er niðrhengt kerfisolft í 290 cm hæð.

Teikning er að að öðru leyti í samræmi við byggingarnefndarteikningu unna af Batteríó arkitektar, samþykkt í byggingarnefnd 6. júlí 2001.

Byggingarlýsing : **Ur Gildi**

Undirstöður, botnplata kjallara og botnplata jarðhæðar eru staðsteypt, en plata yfir bílakjallara er að hluta forsteyptar holplötueiningar. Útveggir eru staðsteyptir einangraðir að utan með 100mm steinull. Plötur 2.- og 3. hæðar eru forsteyptar holplötueiningar. Gluggar eru áklæddir timburgluggar á jarðhæð og millibyggingu. Gluggar íbúða eru timburgluggar. Þak jarðhæðar millibyggingar eru 225mm sperrur bomar af útveggjum og tveimur stálbitum, einangraðir með 50mm seinull og klæddir með einu lagi af 13mm gipsplötum. Kerfisolft í millibyggingu eru í flokki 1. Þak meginbyggingar eru 225mm sperrur, einangraðir með 200mm seinull og klætt 25mm borðaklæðningu, lagt með pappa og bárujárni. Þak stigahúss eru 225mm sperrur, einangraðir með 200mm seinull og klætt með dúk. af 13mm gipsplötum. Allir innveggir í kjallara, þak með taldir léttir milliveggir eru EI-90 Innveggir eru gipsveggir með blíkstöðum og 50mm steinull. Stigahús er steypt upp á 2. hæð en þar fyrir ofan er stigrind megin burðargrind, nema lyttuhús sem er steypt.

- GN = Gólfniðurfall
- LR = Loftræst rými
- RV = Inntak rafveitu
- HV = Inntak hitaveitu
- VV = Inntak vatnsveitu
- S = Inntak síma

Bílastæði fyrir Fjarðargötu 19 eru 8 bílastæði í bílakjallara fyrir íbúa hússins og 8 bílastæði á lóð fyrir verslunar- og afgreiðslurými. Önnur bílastæði eru samkvæmt gildandi deiliskipulagi.

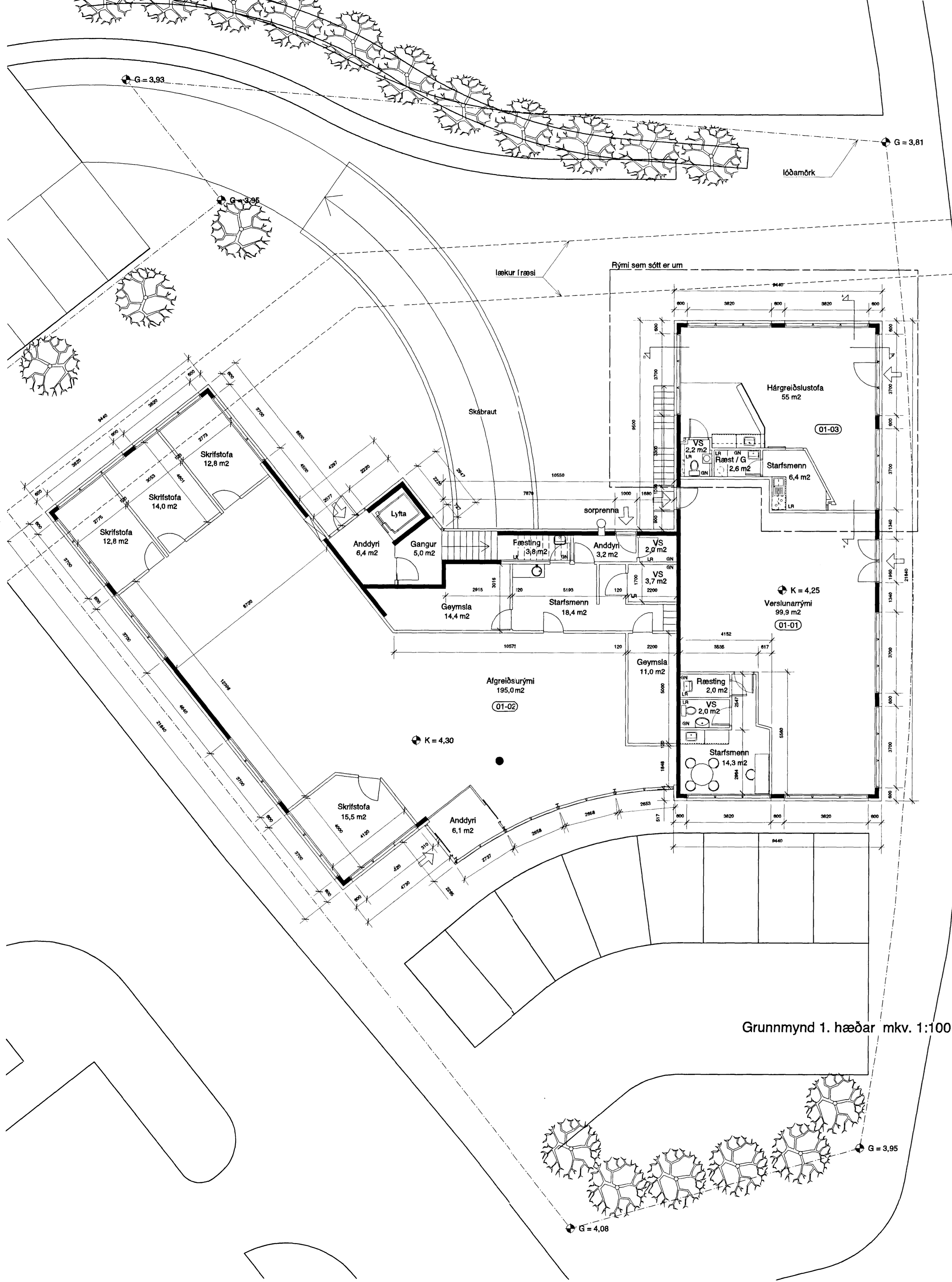

Grunnmynd 1. hæðar mkv. 1:100

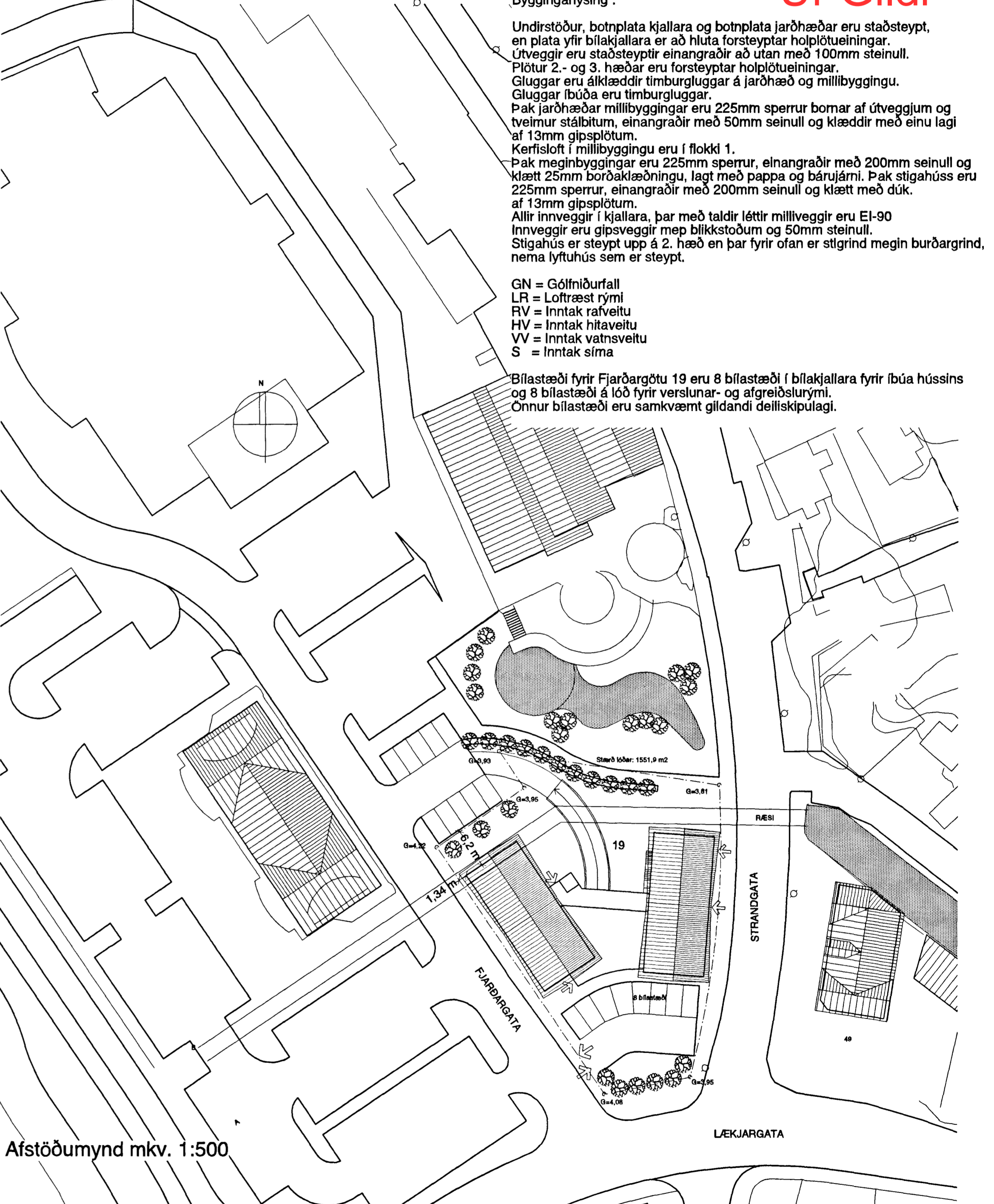

Afstöðumynd mkv. 1:500

Breytingar frá fyrri teikningu : Innveggir norður enda við Strandgötu

	HÁRGREIÐSLUSTOFA, Fjarðargötu 19	Staðgreinir.: 23000190
	AFSTÖÐUMYND, GRUNNMYND OG SNIÐ	
	Kvarði : 1:500 og 1:100	
	Dagsetning : 08.01.02	
	Unnið / teikn : HI	Haraldur Ingvarsson kt.: 030956-3389
	Haraldur Ingvarsson • faí • Vitastíg 3 • Hafnarfirði • sími 6929103 / 5653003 neti: haling@vortex.is	