

Samþykkt á fundi bygginga-  
nefndar þ. 6/9 1995

BYGGINGAFULLTRÚINN  
Í HAFNARFIRÐI

LINNETSTIGUR

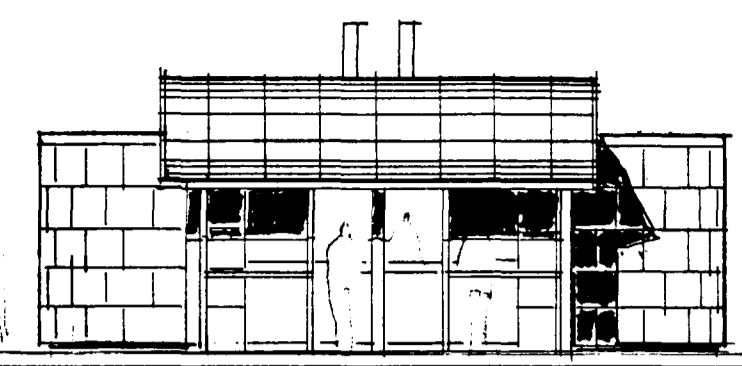
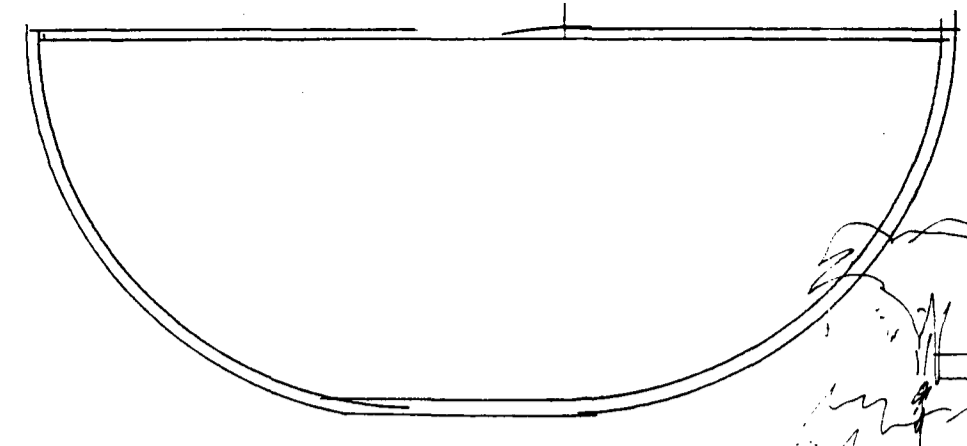

AUSTUR

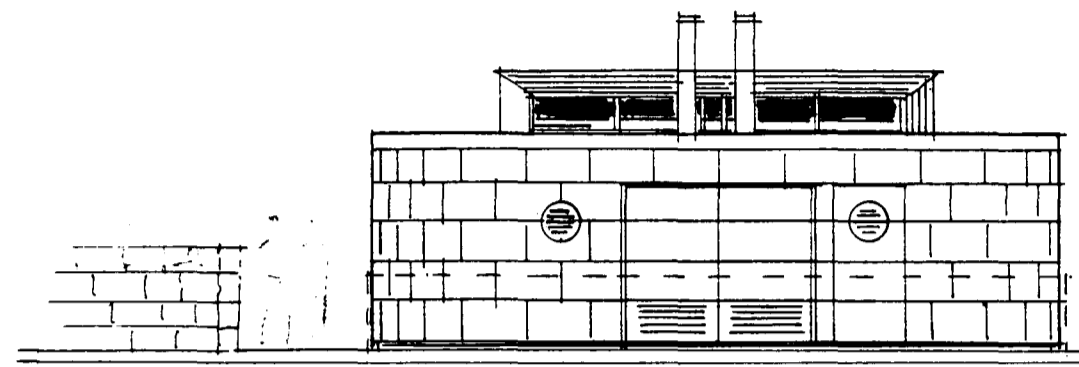

VESTUR

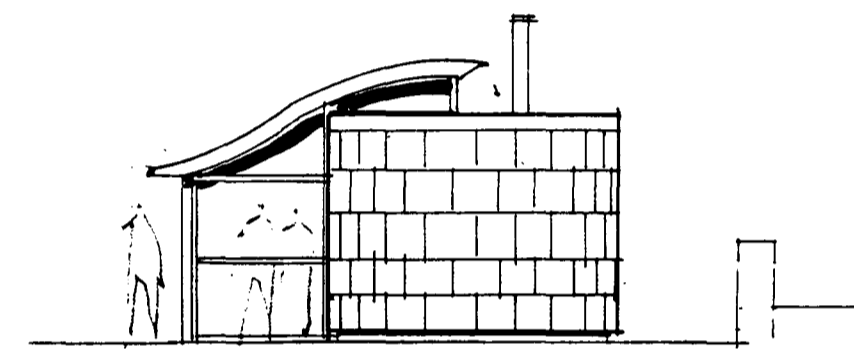

NORÐUR

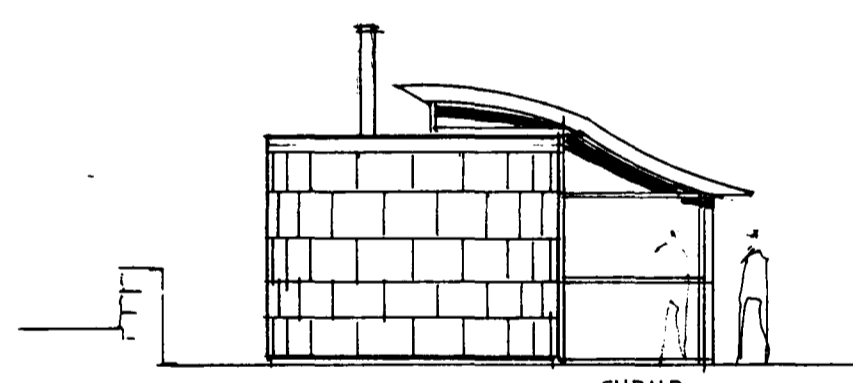

SUÐUR

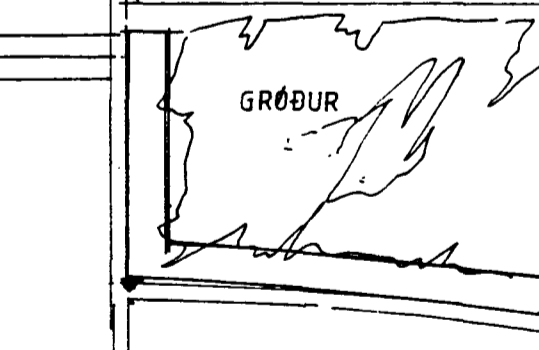
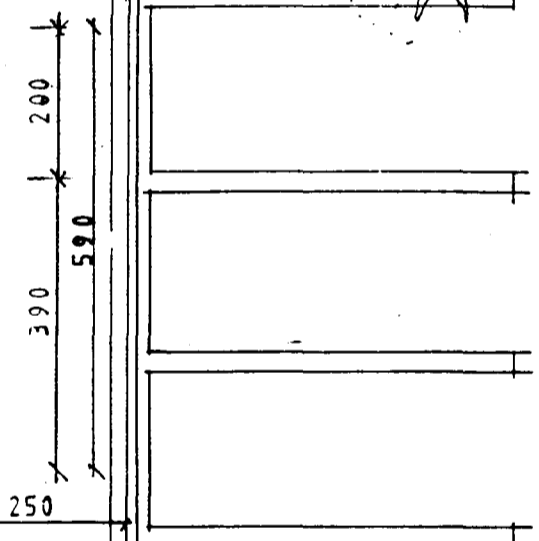
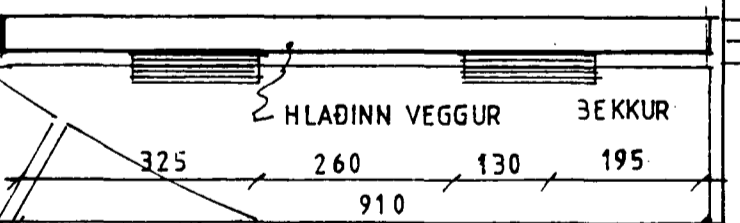
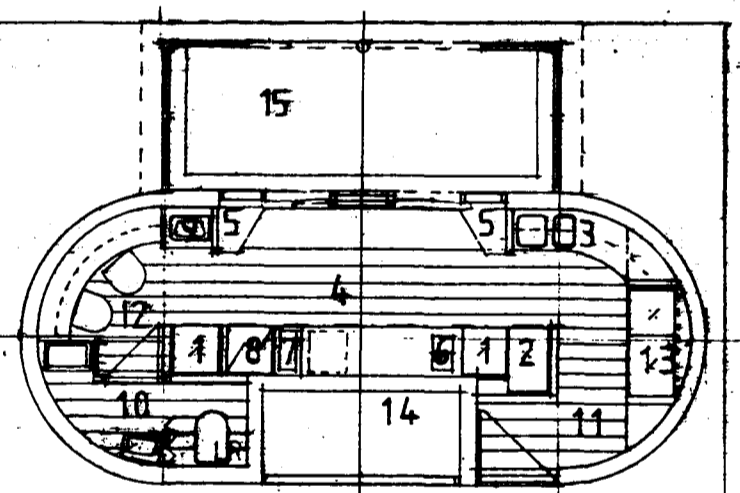
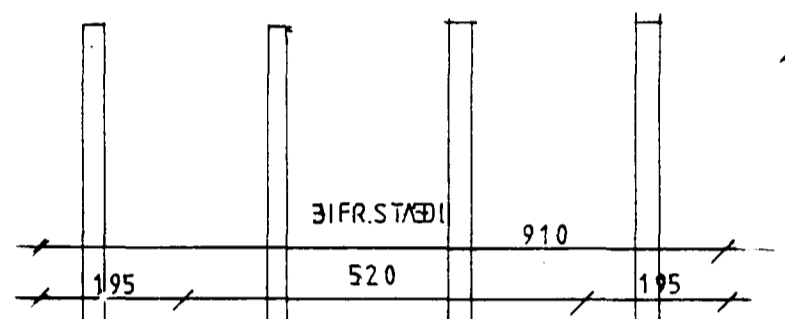
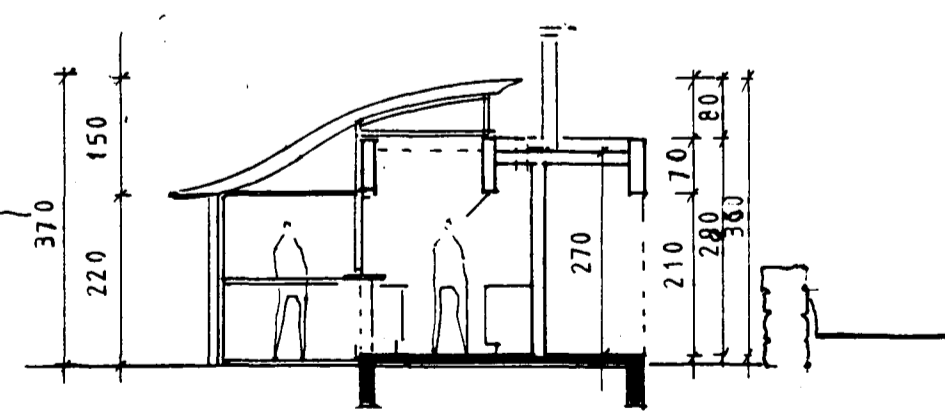

FJARÐARGATA

- 1 GOSKÁLIR
- 2 ÍSVÉL
- 3 VASKUR-ÁHÖLD
- 4 AFR.
- 5 KASSI
- 6 PYLSUPOTTUR
- 7 DJÚPSTK. POTTUR
- 8 PANNA - MATVARA KEMUR UNNIN, TLB. TIL STEIKINGAR
- 9 HANDLAUG
- 10 RÆSTIVASKUR / SNYRTING
- 11 LAGER
- 12 STARFSFÓLK
- 13 KÆLIR/FRYSTIR
- 14 SORP
- 15 SKÝLI

LÝSING

Hlutverk:

Mannvirkið gegnir hlutverki pylsuvagns.

Pylsuvagninn er samsettur af lokuðum lager/bakhluta og afgreiðslu auk létrar skýlisbyggingar. Pylsuvagninn selur m.a. pylsur, hamburgara, samlokur og ís.

Burðarvirki:

Húsið er gert úr 6" tommu trégrind, einangrað með 5" steinull, klætt að innan með fibergifplötum en að utan með 6 mm útigifsi.

Frágangur:

Húsið er klætt að utan með málmplötum á grind, þak er dúklagt og skyggni yfir léttu álskýli er klætt með ryðfríu stáli. Húsið er hitað með rafmagnsofnum. Neysluvatn, heitt og kalt, auk rafmagns er tengt í hús.

Stærðir:

Skyndibitastaður:	28.7 m <sup>2</sup>
Sorpgeymsla:	3.5 m <sup>2</sup>
Opið skýli:	10.4 m <sup>2</sup>
Rúmmál:	82.8 m <sup>3</sup>

KÓTASETNING Í SAMRÁÐI VIÐ  
BYGGINGAFULLTRÚA



JL ARKITEKTAR

HAMRABORG 7  
200 KÓPAVOGI  
SÍMAR 64 1137  
0645244  
FAX 64 2080  
KT: 050957-3229

*Kristján Ásgjinn*

PYLSUVAGN VIÐ FJARÐARGÖTU Í HAFNARFIRÐI

GRUNNMYND, SNIB, ÚTLIT

KVARÐI 1:100

DAGS. 04-08-95

02