

AUSTUR

Samþykkt á fundi bygginga-
nefndar þ. 6/9 1995
BYGGINGAFULLTRÚINN
Í HAFNARFIRÐI

Úr Gildi

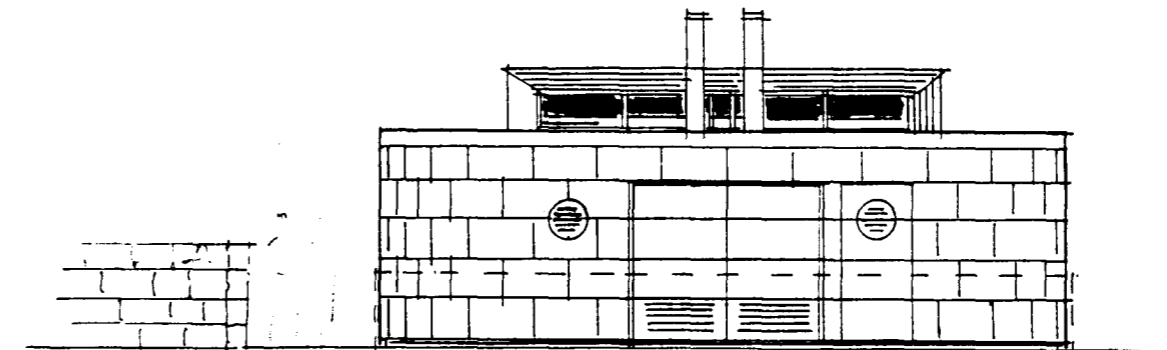

VESTUR

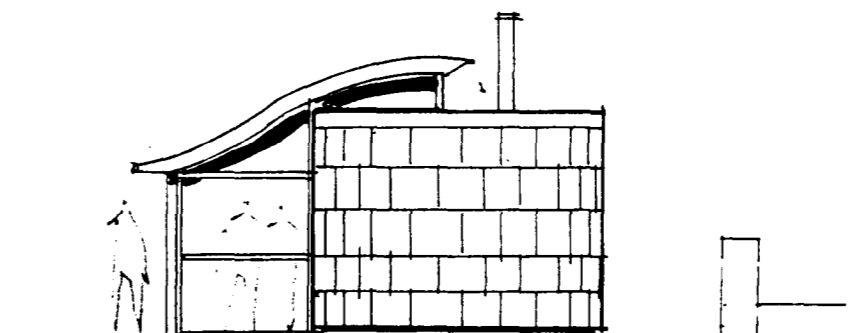

NORÐUR

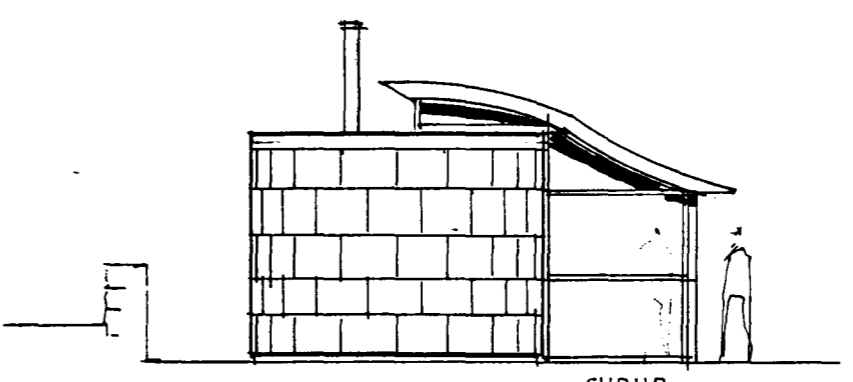

SUDUR

LÝSING

Hlutverk:

Mannvirkið gegnir hlutverki pylsuvagns.

Pylsuvagninn er samsettur af lokuðum lager/bakhluta og afgreiðslu auk léttar skýlisbyggingar. Pylsuvagninn selur m.a. pylsur, hamborgara, samlokur og ís.

Burðarvirki:

Húsið er gert úr 6" tommu trégrind, einangrað með 5" steinull, klætt að innan með fibergifspötum en að utan með 6 mm útigífsi.

Frágangur:

Húsið er klætt að utan með málmplötum á grind, þak er dúklagt og skyggni yfir léttu álskýli er klætt með ryðfríu stáli. Húsið er hitað með rafmagnsöfnum. Neysluvatn, heitt og kalt, auk rafmagns er tengt í hús.

Stærðir:

Skyndibitastaður:	28.7 m ²
Sorpgeymsla:	3.5 m ²
Opið skýli:	10.4 m ²
Rúmmál:	82.8 m ³

KÓTASETNING Í SAMRÁÐI VIÐ
BYGGINGAFULLTRÚA

LINNETSTIGUR

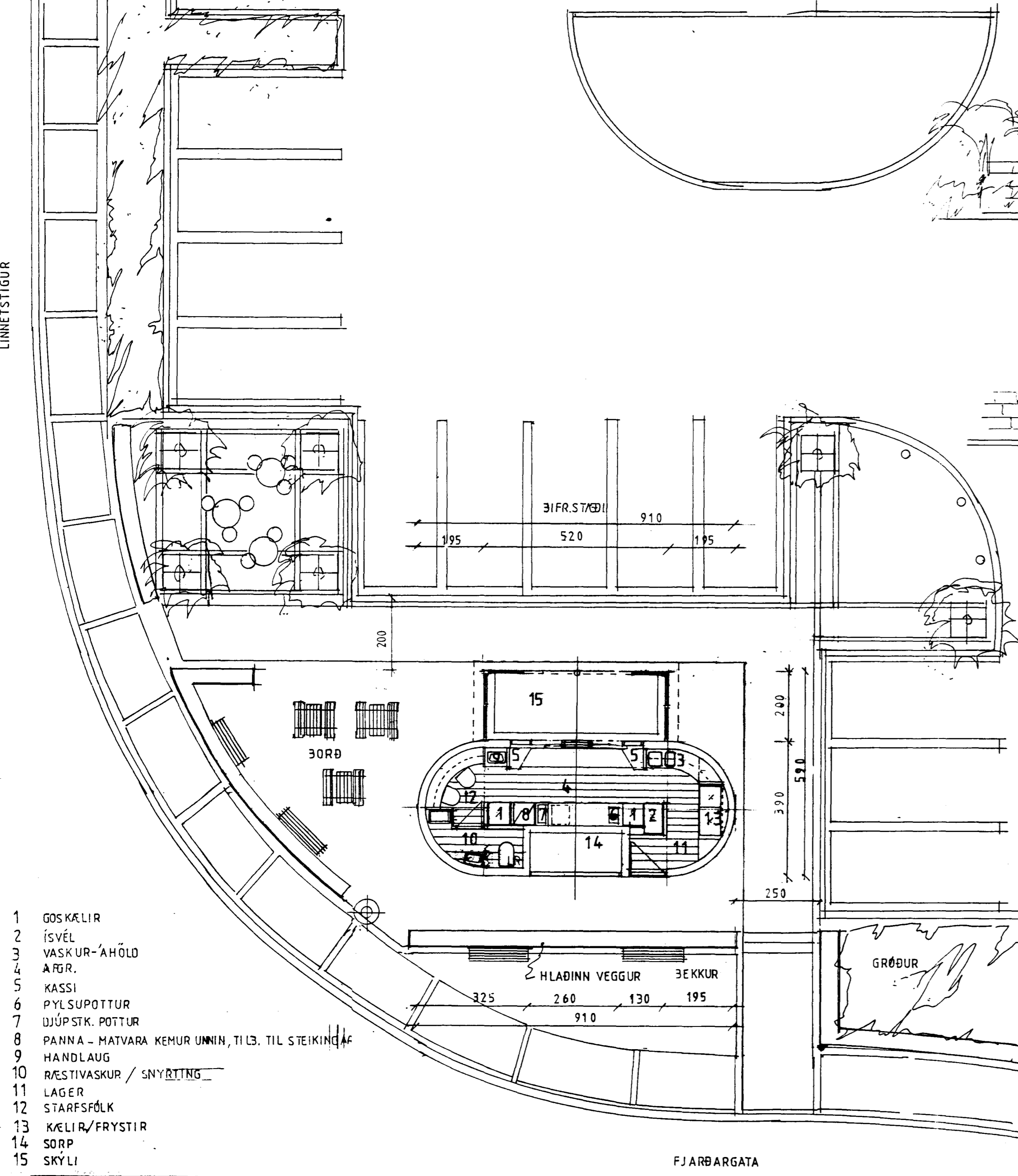

- 1 GOSKÁLIR
- 2 ÍSVÉL
- 3 VASKUR-ÁHÖLD
- 4 AFR.
- 5 KASSI
- 6 PYLSUPOTTUR
- 7 ÚJÚPSTK. POTTUR
- 8 PANNA - MATVARA KEMUR UNNIN, TILB. TIL STEIKINGAR
- 9 HANDLAUG
- 10 RÆSTIVASKUR / SNYRTING
- 11 LAGER
- 12 STARFSFÓLK
- 13 KÆLIR/FRYSTIR
- 14 SORP
- 15 SKÝLI

JL ARKITEKTAR

HAMRABORG 7
200 KÓPAVOGI
SÍMAR 641137
0645244
FAX 642080
KT: 050957-3229

Kristján Ásgæinn

PYLSUVAGN VIÐ FJARÐARGÖTU Í HAFNARFIRÐI

GRUNNMYND, SNIÐ, ÚTLIT

KVARÐI 1:100

DAGS. 04-08-95

FJARÐARGATA 9A

02