

**INN-TAK VATNSVEITU**

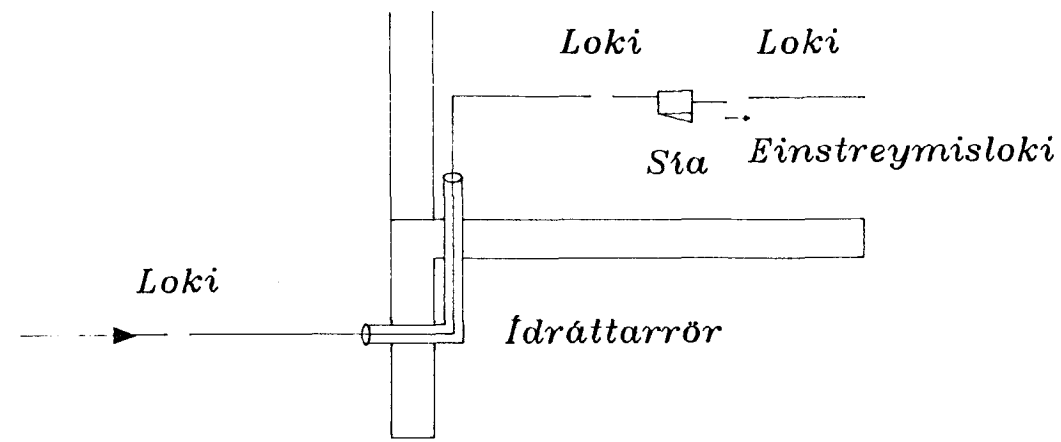

**TENGIMYND HITAVEITU**

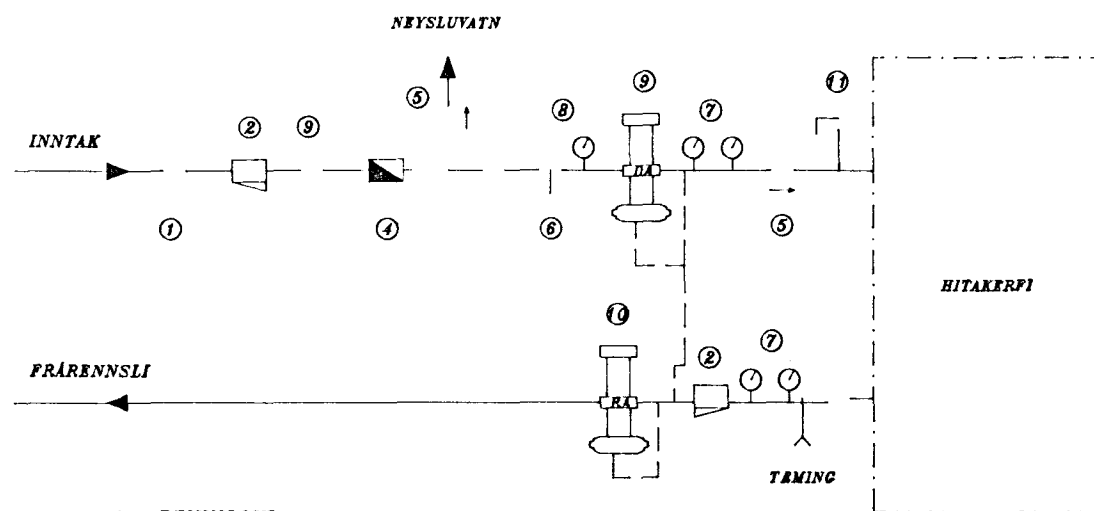

1. RENNILÖKI
2. SÍA - DANFOSS F.V.
3. HEMILL
4. VATNSMÆLIR
5. EINSTREYMISLÖKI
6. STILLIHANJ
7. HITA- OG DRÝSTIMÆLIR
8. DRÝSTIMÆLIR
9. SJALFVIRKUR LOKI, DANFOSS
10. SJALFVIRKUR LOKI, DANFOSS
11. ÖRYGGISLÖKI

**OFNASKRÁ**

Nr	Herbergi	Hámarksstærð ofna Hæð - Lengd	Afköst W	Tenging
101	Bilgeymsla	700*2400	2300	BC
102	Herbergi	700*1000	700	BC
103	Herbergi	700*1000	800	BC
104	Bað	600*700	600	AD
105	Anddyri	600*700	600	BC
107	Stofa	400*1650	800	BC
108	Stofa	400*1650	800	AD
109	Þvottahús	600*700	600	BC
110	Svefnherbergi	1500*700	1100	AD
111	Gangur	600*700	600	BC
113	Herbergi	700*1000	700	AD
114	Eldhús	700*1000	1000	AD
115	Stofa	400*2500	1000	AD
116	Stofa	400*1650	600	BC

SAMTALS 12200

**SKÝRINGAR :**

**OFNALÖGN**

PIPUR OG FITTINGS ERU VENJULEGAR SVARTAR STÁLPIPUR.  
 Á OFNA SKAL SETJA SJALFVIRKAN OFNLOKA, STILLITÆ OG LOFTSKRÚFU.  
 OFNAKERFID SKAL DRÝSTIPRÓFA MEÐ 6 kg/cm<sup>2</sup> DRÝSTINGI,  
 ER SKAL STANDA Í MINNST 12 KLST. ÁN ÞESS AÐ FALLA.

**NEYSLUVATNSLÖGN**

LAGNIR ERU CALVANISEREDAR STÁLPIPUR.  
 LAGNIR SKAL DRÝSTIPRÓFA MEÐ 6 kg/cm<sup>2</sup> DRÝSTINGI,  
 ER SKAL STANDA Í MINNST 12 KLST. ÁN ÞESS AÐ FALLA.

- BK : Badkar
- SB : Sturtubotn
- HL : Handlaug
- VS : Vatnssalerni
- SV : Skolvascur
- Þv : Þvottavél
- EV : Eldhúsvaskur

- Ofnalögn, Frammrennsli (Tur)
- - - Ofnalögn, Bakrennsli (Retur)
- - - - - Neysluvatnslögn, kalt vatn
- - - - - Neysluvatnslögn, heitt vatn

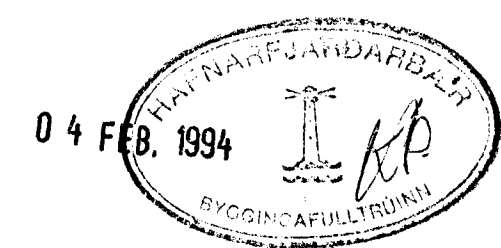
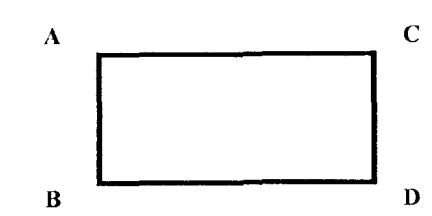
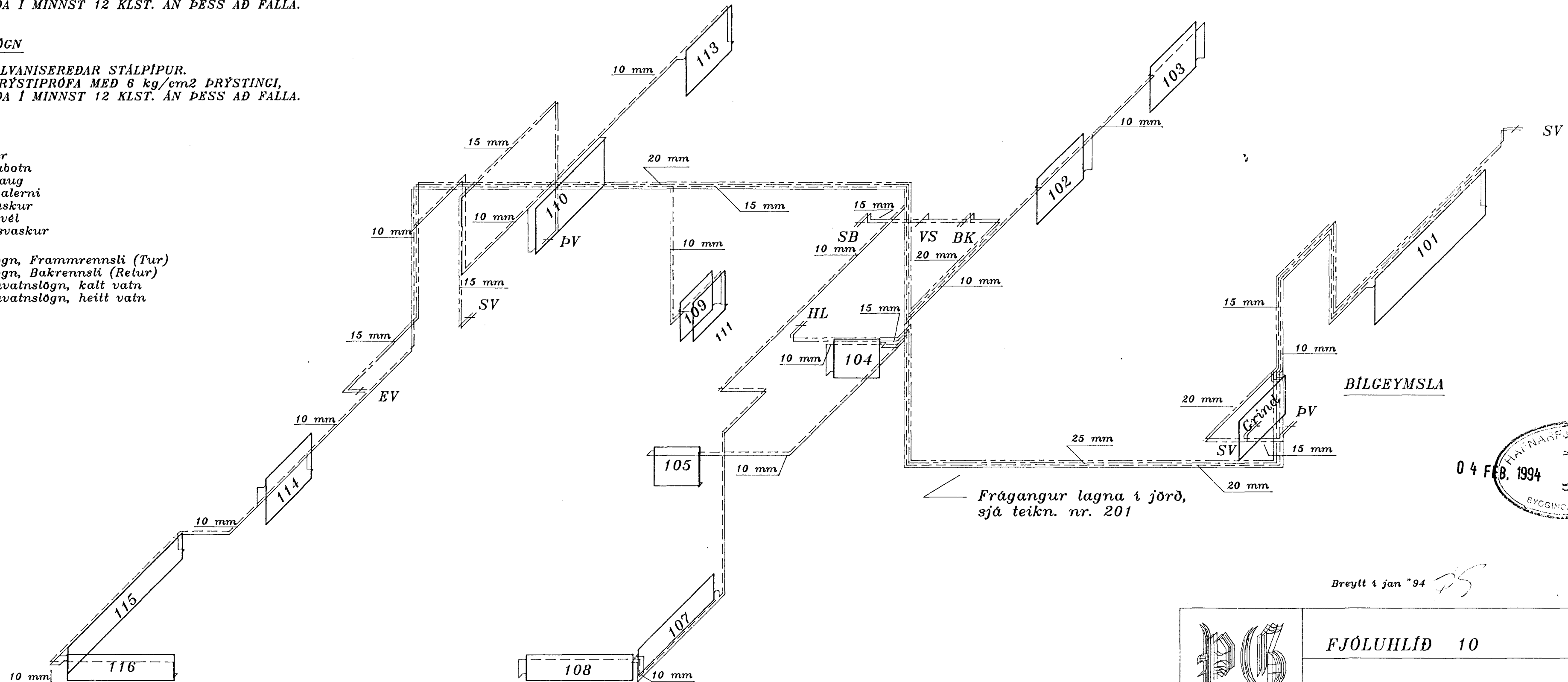

Breytt í jan '94 75

	<b>FJÓLUHLÍÐ 10</b>	
	Vatns- og hitalögn, kerfismynd	
<b>ÞÓR GÍSLASON</b> BYGGINGATÆKNIFRÆÐINGUR Hjállabraut 37 220 Hf. s.652451	Nr. 203	Nov. 1993
	1 : 50	