

FJÓLUHLÍÐ

Samþykkt á fundi byggingarnefndar þann
31 MARS 1999
 Byggingafulltrúinn í Hlíðarhlíð
 Erlendur Hjálmarsson

STÆRÐIR	M2 NETTÓ	M2 BRÚTTÓ	M3 BRÚTTÓ
FLATARMÁL ÍBÓÐARHÖSS	119,7	130,3	
FLATARMÁL BÍLSKÖRS	27,7	32,8	
FLATARMÁL SAMTALS	147,3	163,0	
RÖMMÁL ÍBÓÐARHÖSS			483,2
RÖMMÁL BÍLSKÖRS			110,7
RÖMMÁL SAMTALS			593,9
NÝTINGARHLUTFALL 163 / 616 = 0,2646			
KÖLNUNARTÖLUR W/M2 G			
ÚTVEGGIR	0,4		
ÞAK	0,2		
GÓLF	0,3		
GLUGGAR, KARMAR + GLER, VEGÐ MEÐALTAL	2,5		

- ◆ REYKSKYNJARI
- SLÖKKVIKI

Úr Gildi

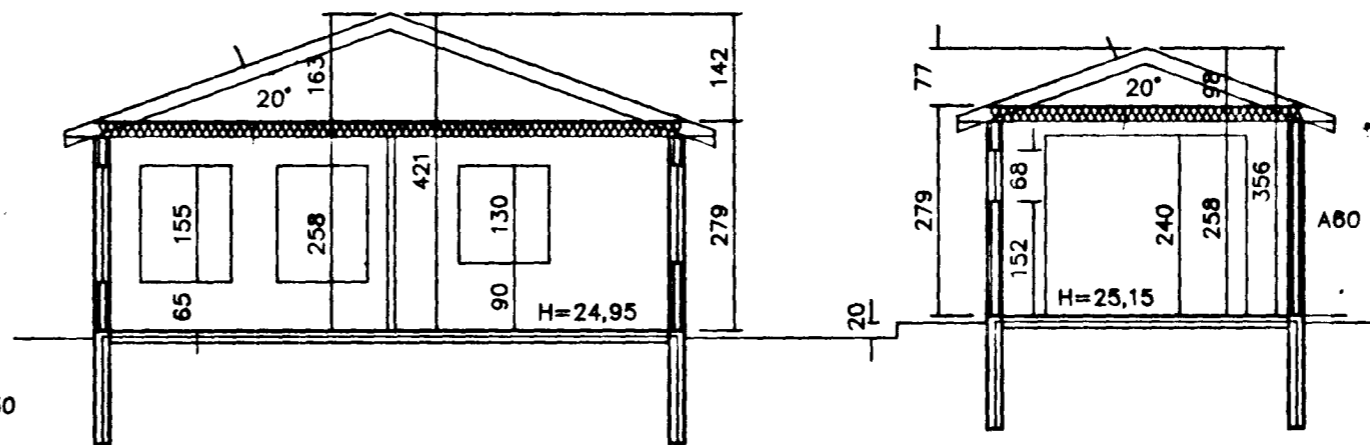
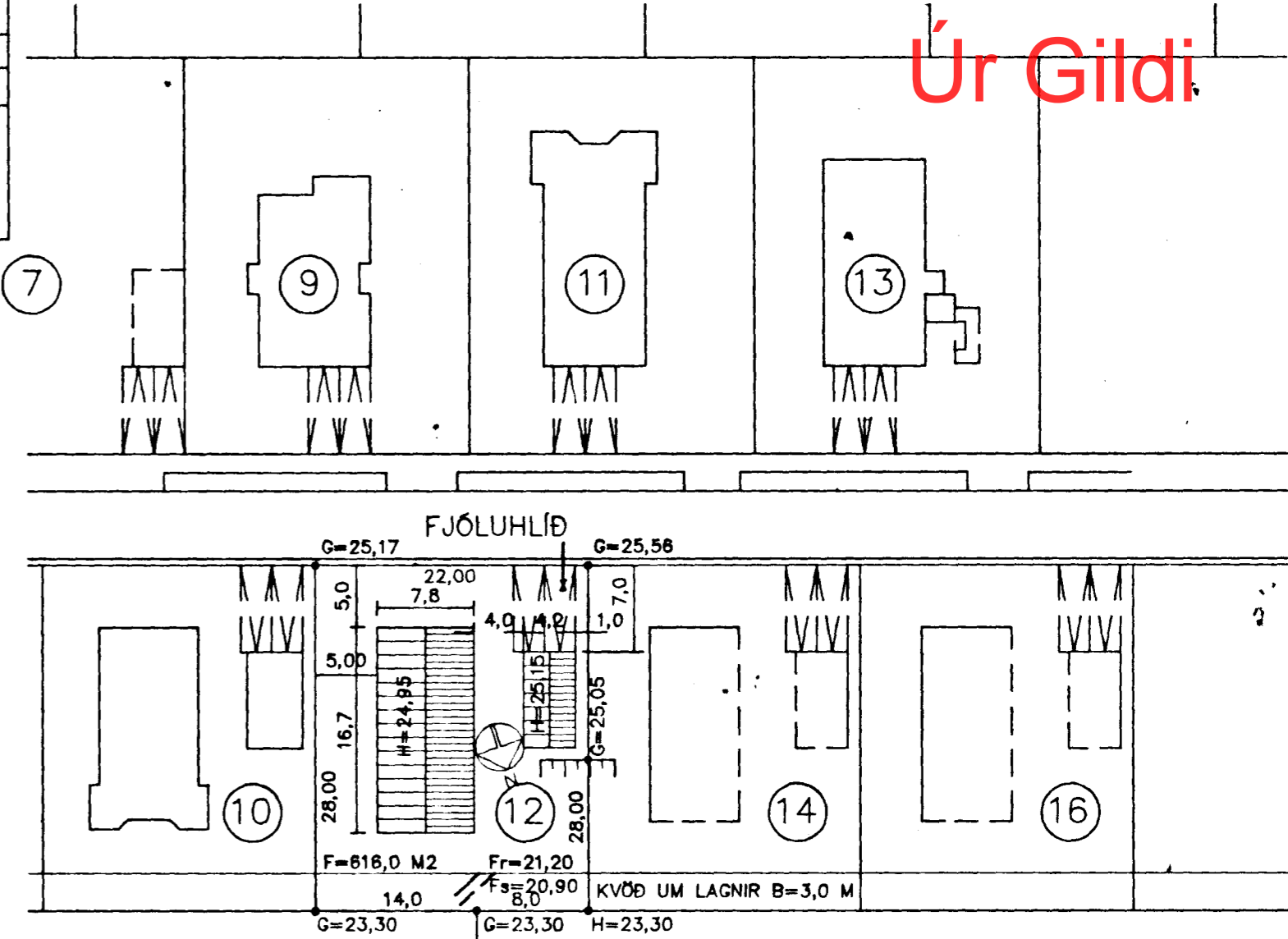
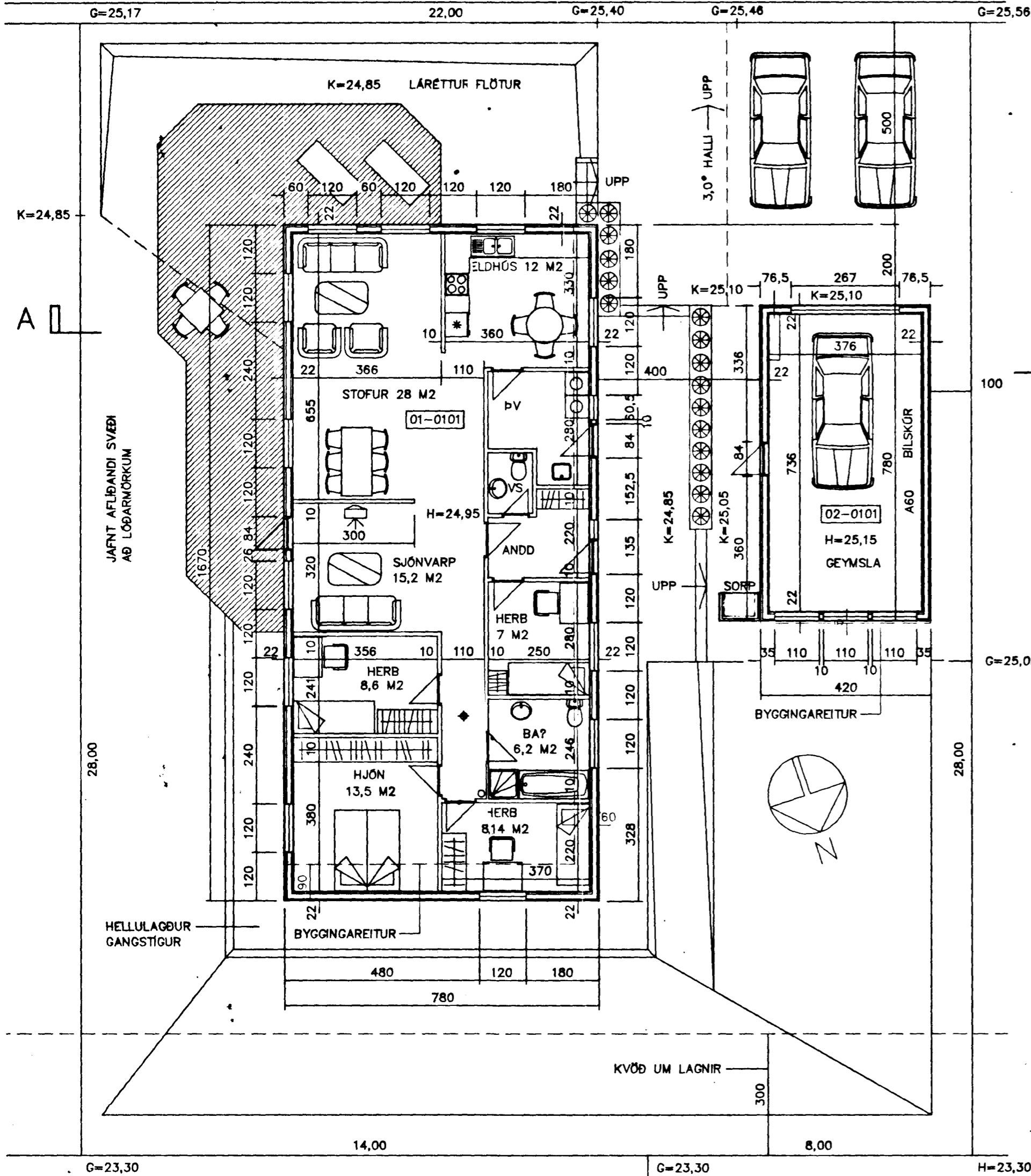

GRUNNMYND, M = 1:100

SNEIÐING A-A, M = 1:100

TEIKNISTOFA AGNARS MAGNÚSSONAR
 ARNARHRAUNI NR.47, HAFNARFIRÐI. Sími: 565-1412

FJÓLUHLÍÐ NR. 12	TEIKNING NR. A57-1-1
M = 1:100	HAFNARFIRÐI 22. MARS 1999
BURÐARÞOLSHÖNNUÐUR	<i>A. Gu.</i>
<i>Agnes Magnússon</i>	
BYGGINGAVERKFRÉÐINGUR FVFT OG BYGGINGATEKNIFRÉÐINGUR	