

**SKÝRINGAR**

**HÖNNUNARFORSENDUR:**

SNJÖR:	- ÁLAGSSVEDI 1	1.0 kN/m²
VINDUR:	- z=6.000 m	1.4 kN/m²
NOTALAG:	- GÓLFPLATA Í BÚÐ	1.5 kN/m²
	- BILAGEYMSLA	3.0 kN/m²
EIGNDÝNGO:	- ÞAK	0.6 kN/m²
	- STEYPA	25 kN/m²
	- ÖTVEGGIR	1.0 kN/m

**GRUNDUN**

GRAFA SKAL FYRIR UNDIRSTÖÐUM NIÐUR Á HEILEGAN BURÐAR-HAFAN BOTN, ÞAÐ ER KLÖPP EÐA FROSTFRITT EFNÍ MEÐ GRÖF LEIKA SEM SVARAR TIL MALAREFNIS EÐA GRÓFARA, SAMBÁRI-LEGT EFNÍ LAGT OFAN Á KLÖPPINA, BLEYTT RÁKILEGA OG ÞJAPPAD. ÞJÖPPUNIN SKAL UP PFYLLA EFTIRFARANDI KRÖFUR: (MÍÐAÐ VÍÐ PLÖTUÞRÖF):

E2 = 100 MPa  
E2/E1 ≥ 2.5

TIL VIÐMÍÐUNAR:

TÆKI:	LAGÞYKKT	FJ. YFIRF.
5.0 tn VIBRÓVALTARI	0.4 m	6
0.5 tn VIBRÓPLATA	0.3 m	4
0.3 tn VIBRÓPLATA	0.2 m	4

**STEINSTEYPA:**

STEYPA ER C25/30 MEÐ 300 Kg SEMENT Í m³.  
NEMA Í GÓLFPLÖTU, C20/25 MEÐ 250 Kg SEMENT Í m³.

LOFTTINNHALD STEYPU : 6-8 %  
V/S-TALA (UMHYRFISFLOKKUR 2b) : < 0.55  
SIGMÁL STEYPU (S2) : 50 - 90 mm  
MESTA STEINASTÆRD : 32 mm

ÞITRA SKAL ALLA STEYPU.  
MINNSTA STEYPUHULA:

**STEYPUHULA Á JÄRNUM**

GILDIN EIGA VIÐ UM VENJULEGAR AÐSTÆÐUR, EF ANNAD ER EKKI SÝNT Á TEIKNINGUM. ÞAR SEM TÆRINGARHETTA ER MIKIL GILDA AÐRAR REGLUR UM STEYPUHULU JÄRNA.

	PLÖTUR	VEGGIR	BITAR	SÖLUR
INNANHÖSS	15	20	20	20
UTANHÖSS	25	25	25	25
SÖKKLAR	35	35	35	35
STEYPT AÐ JÖRD	50	50	50	50

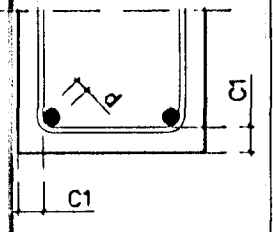

**STEYPUSTYRKJARSTÁL**

STÁLGÆDI:

K - KAMBSTÁL f<sub>yk</sub> = 410 Mpa  
BEYING STÁLS d = ALLIR SVERLEIKAR D = 20 x d

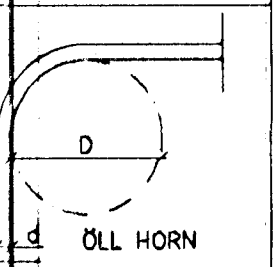

SKEYTING BENDISTÁLS ER SAMKVÆMT EFTIRFARANDI:

ÞVERMÁL STÁLS, d í mm	10	12	16
SKEYTILENGD í mm	500	600	800

LÁRÉTT JÄRN SEM KÖMA Í HORN EÐA ÞVERVEGG SKAL BEYGJA SKEYTILENGD FYRIR HORN.

**BENDING Í SÖKKULVEGGI**

-LÁRÉTT K10 c/c 300  
-LÖÐRÉTT K10 c/c 250

AÐ AUKI 2 K12 EFAST OG NEDST OG KRINGUM ÖLL OP ER NÁI SKEYTILENGD ÖT FYRIR BRÓNIR ÖFS.

**BENDING Í PLÖTU Á FYLLINGU**

# K10 c/c 250

MÁL ERU Í mm NEMA ANNARS SÉ GETIÐ.

 <p><b>VERKFAEÐISTOFA BUÐURLANDS</b> AUSTURVEGI 3-5, 800 SELFOSSI, Sími 482 3900, FAX 482 3914</p>										<p>Verk: <b>SG HÚS; FJÓLUHLÍÐ 16 HAFNARFIRÐI</b></p>											
<p>Hnitakerfi: _____</p>										<p>BURÐARVIRKI: <b>SNÍÐ Í SÖKKUL</b></p>											
<p>Hæðakerfi: _____</p>										<p>STADSETING BENDIJÄRNS</p>											
<p>Vörpun: _____</p>										<p>FRÁGANGUR SÖKKULFESTINGA</p>											
<p>Skráarnafn: 99226-bv.dwg Tilvitnir _____ Br. _____ Dags. _____ Eðll breytingar _____ Af. _____ Sp. _____ Samþykkt: <i>Stj. Jakóbsen</i></p>										<p>Hannað: S.M.S.</p>		<p>Teiknað: S.M.S.</p>		<p>Yfirfarið: _____</p>		<p>Dags: 28.10.1999</p>		<p>Verknr: 99226</p>		<p>Teikn.nr: <b>202</b></p>	