

BURÐARSKÖR UNDIR ENDA Á LÍMTRÉ Mx 15

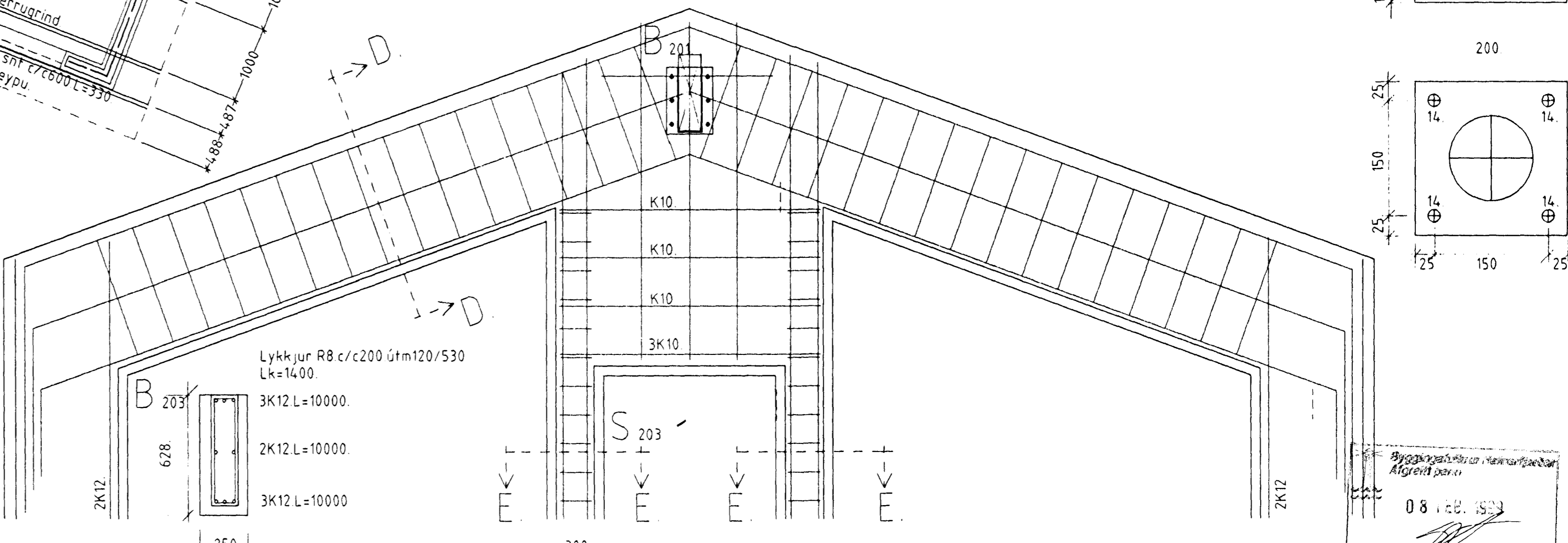
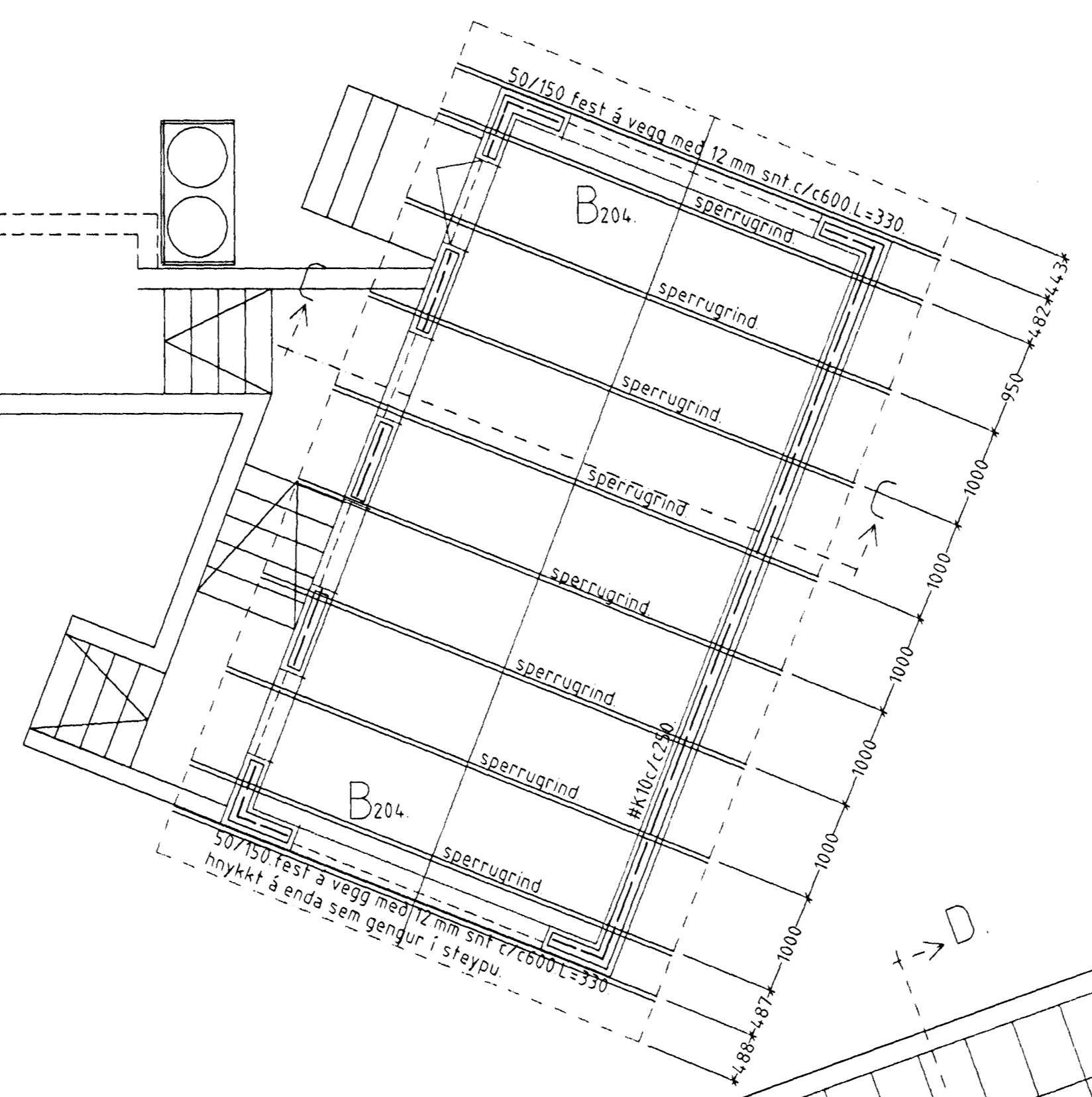
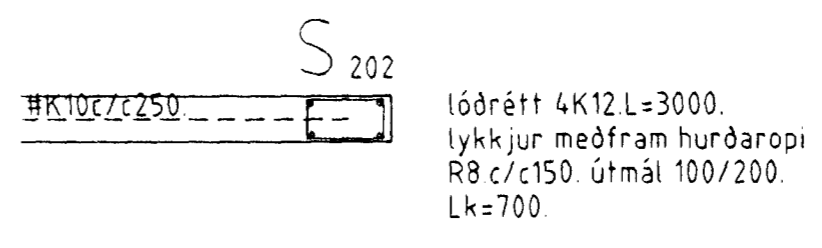
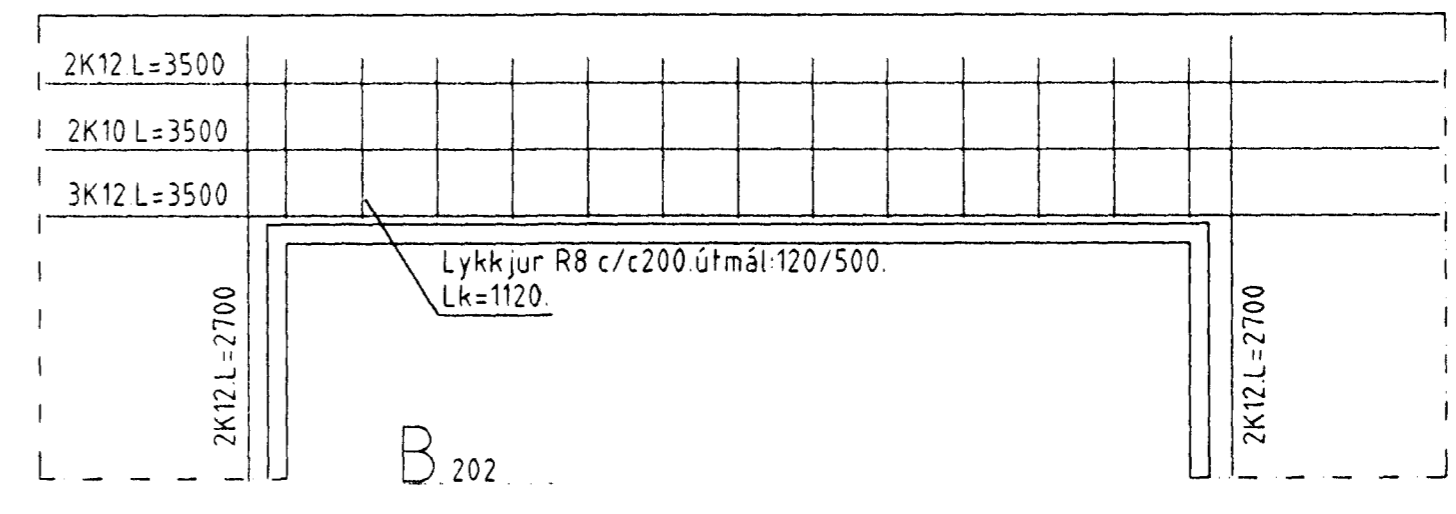

Skýringar:
 Sperruufni sé beint húspurrtt og laust við stóra kvisti og sprungur. Bera skal brúnt C-tox á alla sperruenda 20 cm innfyri innri brún á útvegg. Festingar á sperrum og frágangur á loftrásum sé í samræmi við sémyndir. Þak sé þéttklætt með 25/150, nefit í hverja sperru með 3-75galt. Undir þakstál er klætt með asfaltþappa og hann festur með heftum gegnum nylonborða.
 Þakstál skal negla á effirfarandi hátt. Neðsta naglaröð sé 10 cm ofan við plötubrún og næsta naglaröð 10 cm ofar, næstu tvær naglaröðir séu með 45 cm millibili og úr því séu mest 75 cm milli naglaröðanna, neglt í aðra hverja báru. Í plötukant milli naglaröðanna skal negla 1 nagla. Þaknaglar séu með viðnámskómbum eða snúnir og með þéttingu undir haus. Léttir álagslausr innveggir eru gerdir úr grind(blikk/timbur) og klæddir beggja vegna með 1-lagi af Gyproc-plötum og yfir með 12 mm vl-spónaplötum, holtrúm í grind sé fyllt með þilull.

Byggingarritun
 Sigurbjartur Halldórsson
 08.12.1998

STADALHÚS
 TEIKNISTOFA SÍÐUMULA 81 SÍMI: 5013141 FAX: 5013140

VERKLEIÐI	DAGB. sept 1998	VERK NR
FJÓLUHLÍÐ 18 HAFNARFIRDI	MÖV. 150.120.15	9813
ÞAKVIÐIR OG JÄRNBEIT STEYPA.	BYR. Stefan	
	BLAÐ NR 1.02.2	

HÖNNUN: *Stefan* KT 201137-3149 BREYTING: *St. d. 98*