

RÚMMYND HITALAGNA 1:50

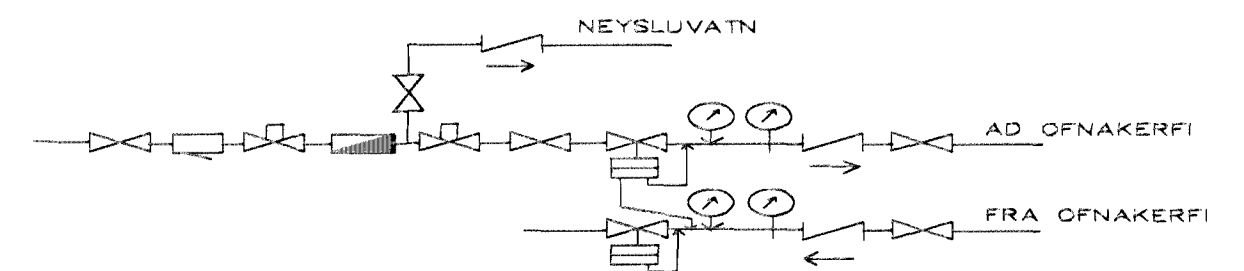

MÆLAGRIND HITAVEITU

HITALAGNIR SKÝRINGAR

Hitalagnir skulu vera úr svörtum stálpípum með skrúfuðum tengistykkjum DIN 2440. Greinar að einstökum ofnum skulu vera 10 mm nema annað sé tilgreint á teikningum. Fjarlægð á milli festinga Notarnámi Fjarlægð 15-32 mm 2,5 m 40-50 mm 3,0 m Einangra skal lagnir með 20mm Climaflex hölkum. Á alla ofna komi sjálfvirkir ofnlokar, stillitá og loftskrúfur. Lagnir skal þrýstiprófa við 6 bær, og skal þrýstingur standa amk. 8 tíma án þess að falla.

DR.	DASS.	EDL.	FRÉTTINGA.	S. D.
FJÓLUHLÍÐ 1				
HAFNARFIRÐI				
RÚMMYND HITALAGNA				
MKV 1:50				
DASS MARS 99				
VERK NR. 9825				
TEIKN. NR. 2-04				
LIANAÐ				
TEIKNAD. G.H.				
LÍPPEAR 2 24114-3009				
TEKNIÞJÓNUSTA SIGURDAR ÞORLEIFSSONAR ehf				
STRANGGÖTU 11-220 HAFNARFIRÐI-SÍMI 555-4255				

