

FJÓLUHLÍÐ I HAFNARFIRÐI

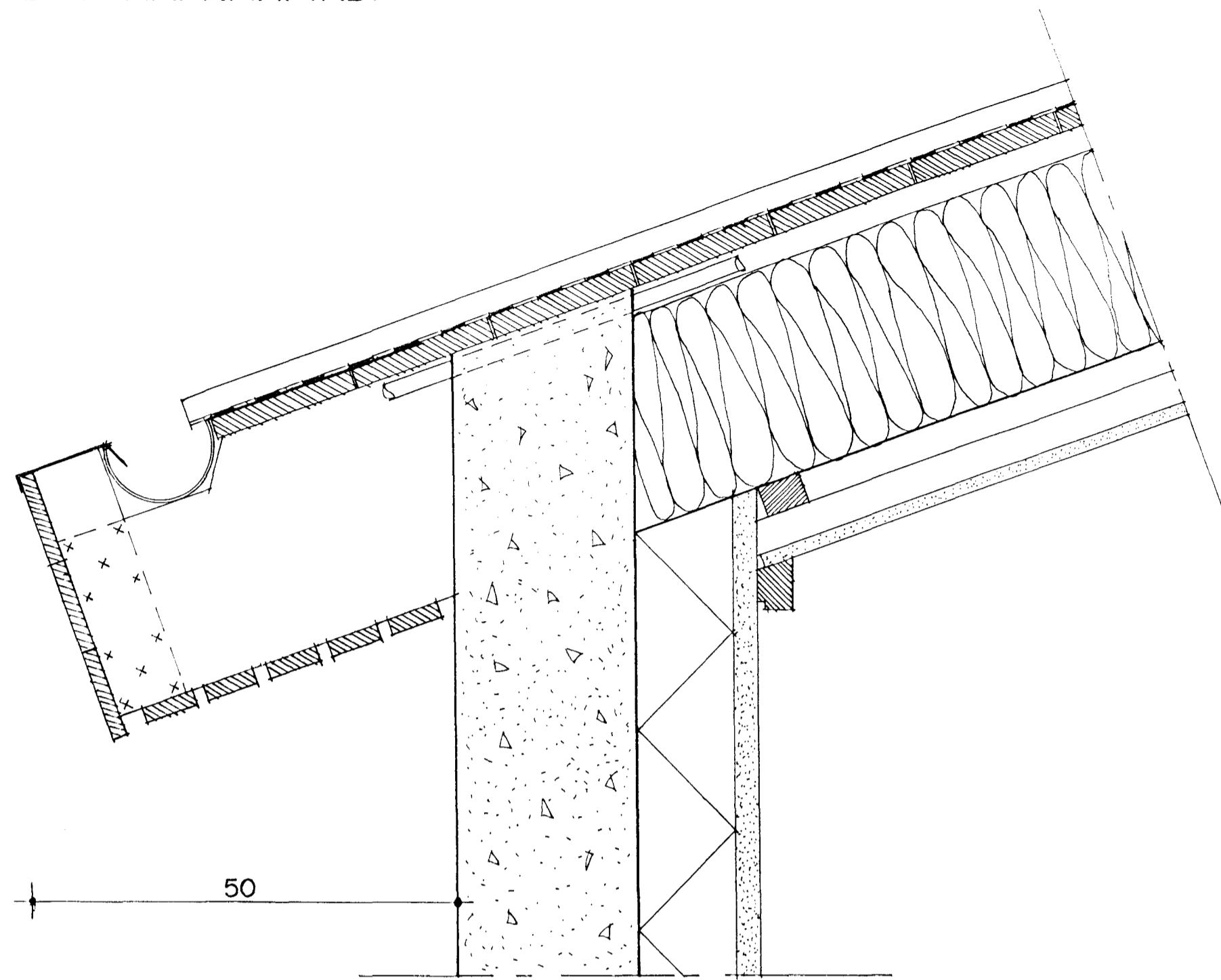

HLUTAMYND ÞAKANTUR MKV. 1:5.

Þak:

- Þakjárn.
- Þakpappi.
- Klæðning 25*150 mm. borðviður.
- Tímursperrur 50*225 mm.
- Ø32 mm. Loftræsti rör, 2 stk. Per sperrubil.
- Vindpappi (20 PAM).
- Þakeinangrun 200 mm. (þakull).
- Rakasperra (500 PAM).
- Raflagnagrind (2*34*45 mm. fura)
- 13 mm. Gifsplötuklæðning.

Þakkantur:

- Rennujárn c/c 600 mm.
- 100 mm. Plastrenna.
- Flasning.
- Panikklæðning 12* 87 mm. framan á kant.
- 20*50 mm. Þakniðurfall. Sjá lagnateikningu.

Veggur:

- 180 mm. Steyptur veggur.
- 100 mm. Plasteinangrun.
- 20 mm. múrhúð.

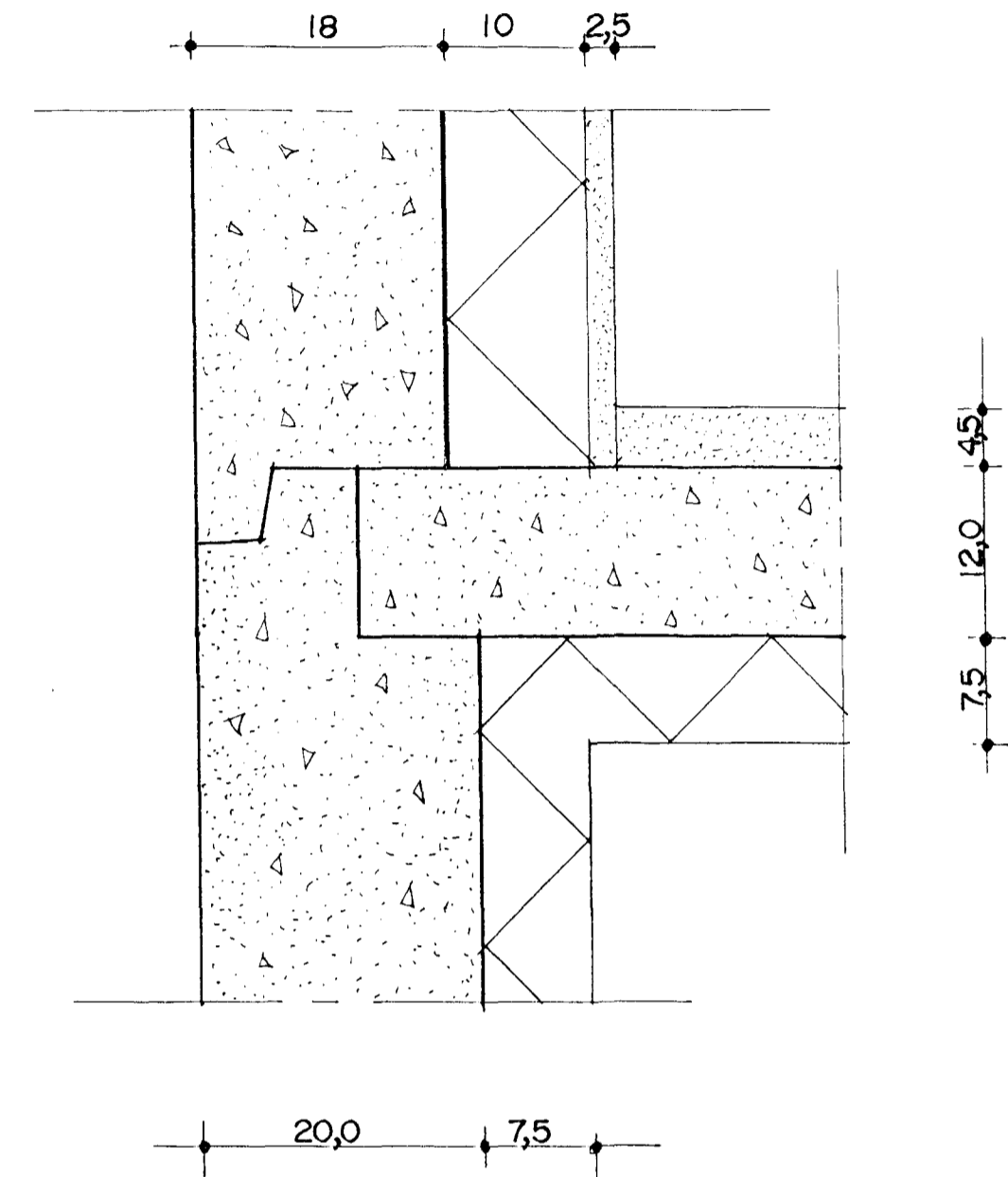

HLUTAMYND MKV. 1:5.



FJÓLUHLÍÐ I HAFNARFIRÐI		
Sigurður Þorvarðarson byggingafræðingur bff. Teiknistofan Strandgötu 11 220 Hafnarfirði.		
(Kt. 141250-4189) Sími 5651510. fax. 5651299. Netfang: teiknistofan@islandia.is		
Skýringar:	Séruppdráttur	
Teikning:	Hlutamyndir	
Mælikvarði:	1:5	
Undirskrift:	<i>25/6 99 / 1001 . p</i>	
Blað nr:	4 / 5	Dagsetning. 14.06.1999.
Breytt:		