

HITA-OG ÞRIFAKERFI, 1. HÆÐ, GRUNNMYND. 1:50

LÖÐARMÖRK

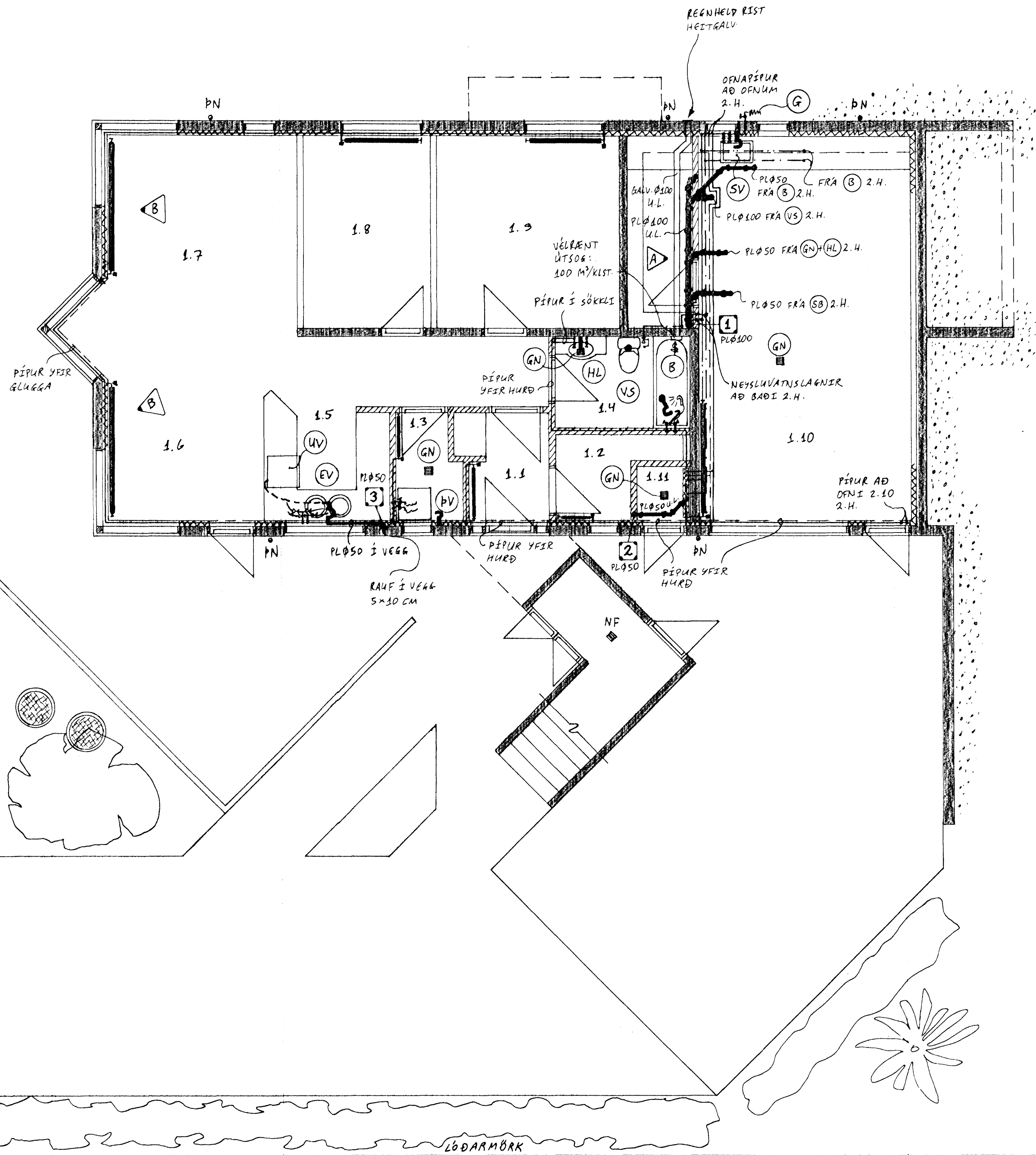

OFNASKRÁ:

Nr. ofna	Afkost (V)	Mestu mál (mm)			Stúta-staða	Ofangerð	Ath.
		Hæð	Lengd	Þykkt			
1.1	480	500	800	50	C-D		ANDDYR
1.2	280	500	500	50	A-B		GEYMSLA
1.3	290	350	700	50	A-B		HVATTUR
1.4	-	-	-	-	-		BAD
1.6	1910	150	2300	160	C-D		BORÐST.
1.7	1990	600	2300	100	A-B		STOFA
1.8	660	600	1400	50	A-B		BAÐN
1.9	860	600	1400	50	C-D		HJÓN
1.10	1620	600	2000	80	A-B		BÉLSKÚR

Allt 7.910 W

Ath. Stærð (hæð og lengd) valinnar ofnagerðar skal vera sem næst uppgæfnum mestu málum (mm). Allir ofnstátar skulu vera 10mm. Ofnasterör múkast við 40°C hitafall í ofni (80-40°C).

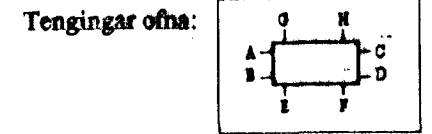

SNÍÐ Í PÍPUR Í VEGG-EINANGRUN. 1:5

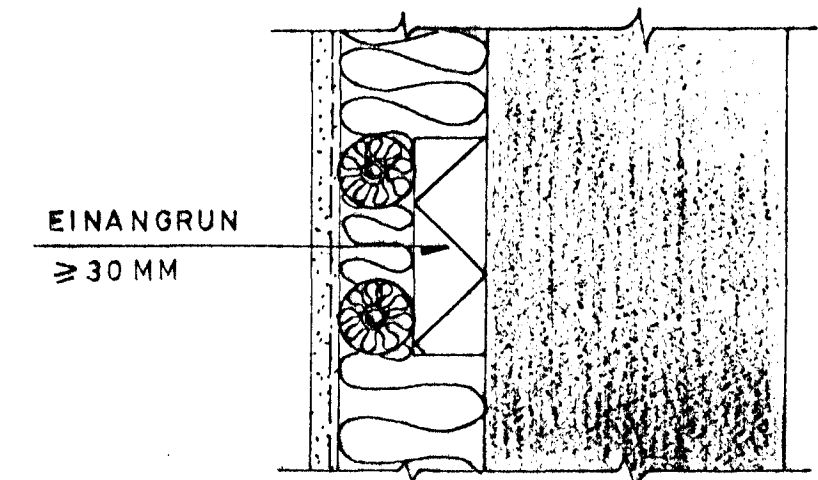

B	25/98	OFNUM Í STOFA OG BORÐSTOFA BREYTT. JK.
A	19/98	LOFTRES. BADS/BAÐ, RAUFAR V/ LAENA JK.
BREYTINGAR		

TILVÍSANIR:

- SKÝRINGAR..... SJÁ TEIKN. NR. 2-01
- RÚMMYND HITA- OG NEYSLUVATNSLAGNA..... "..... 2-05
- RÚMMYNDIR FRÁRENNSLISSTOFNA..... "..... 2-04
- TENGIGRIND, RÚMMYND..... "..... 2-05
- TAFLA YFIR TÖPPUNARSTAÐI..... 27 MAI 1998

Jón Kristjánsson
Sigrún Halldóttir

REIKN.	JK.	FEB '98	UTGEFID	9. Feb. '98
TEIKN.	JK.	-11-	KVARDI	
ATH.			1:50, 1:5	
SAMÞ.				

FJÓLUHLÍÐ 3, Hafnarf. NR 2-03

VERKHLUTI
HITA- OG ÞRIFAKERFI
1. HÆÐ, GRUNNMYND,
OFNASKRÁ

JÓN KRISTJÁNSSON
BYGGINGARVERKFRÆÐINGUR
FVFI
STÓRHÖFÐA 17
112 REYKJAVÍK
SÍMI: 587 4820 FAX: 587 7736