



Samþykkt þann

2 8 APR. 1998

Byggingafulltrúinn í Hafnarfirði
Erlendur Hjálmarsson

Byggingarlýsing / verklýsing:
Húsið er staðsteypt á hefðbundinn hátt með stáklæddu þak. Undirstöður og botnplata eru staðsteyptar á þjappaðri hraunfyllingu og eða á klöpp. Útveggir staðsteyptir 18-20 sm. einangrun 100 mm. mórthúð 2 sm. Gólfplata 2. Hæðar 16 - 18 sm staðsteypt, lög 4 sm. Þak, timbursperrur heilklaðdar með 25*150 mm boróvíð, þakpappa og þakstál. Þakleinangrun 180 mm (þakull). LR. táknar loftræstingu.

Skýringar vegna eldvarna:

- BO. táknar björgunarop, samkv. reglugerð um brunavarnir og brunamál.
- táknar rýmingarleið, samkv. reglugerð um brunavarnir og brunamál.
- Reykskynjari, staðsetjst samkvæmt teikningu.

Sérstakar skýringar vegna einangrunar:
Botnplata er einangruð með 75 mm einangrunarplastil, veggir sökka eru einangraðir 50 sm niður fyrir plötu með 75 mm einangrunarplastil. Útveggir eru einangraðir með 100 mm einangrunarplastil. Þak er einangrað með 180 mm þakull. Í gluggum er tvöfalt einangrunargler (12 mm loftbil í fóstum gluggum en 9 mm loftbil í opnanlegum gluggafögum og hurðum). Að öðru leiti skal miða við að kólnunartökur einstakra byggingahluta séu í samræmi við Íst-66.

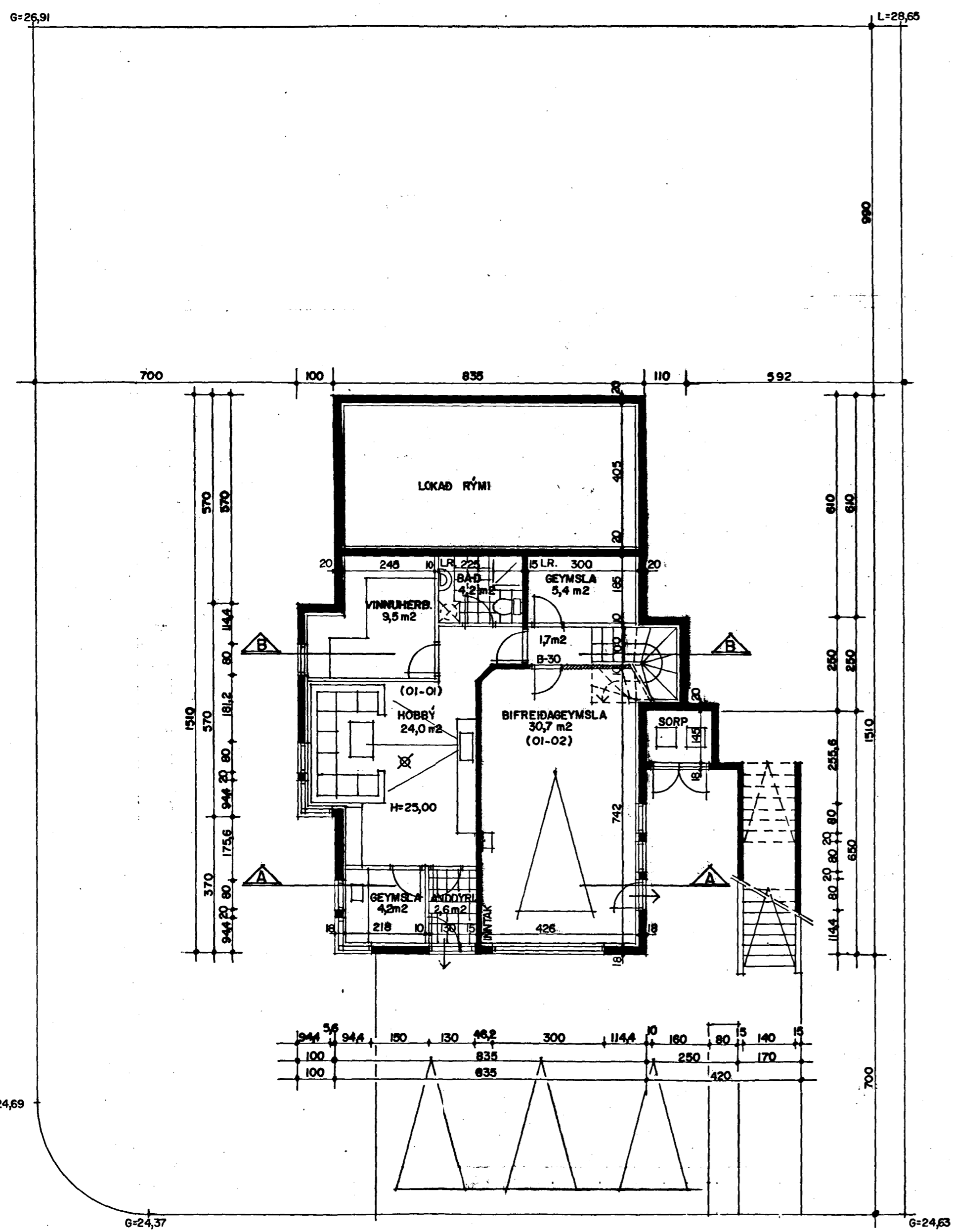

GRUNNMYND I HÆÐ MKV. 1:100.

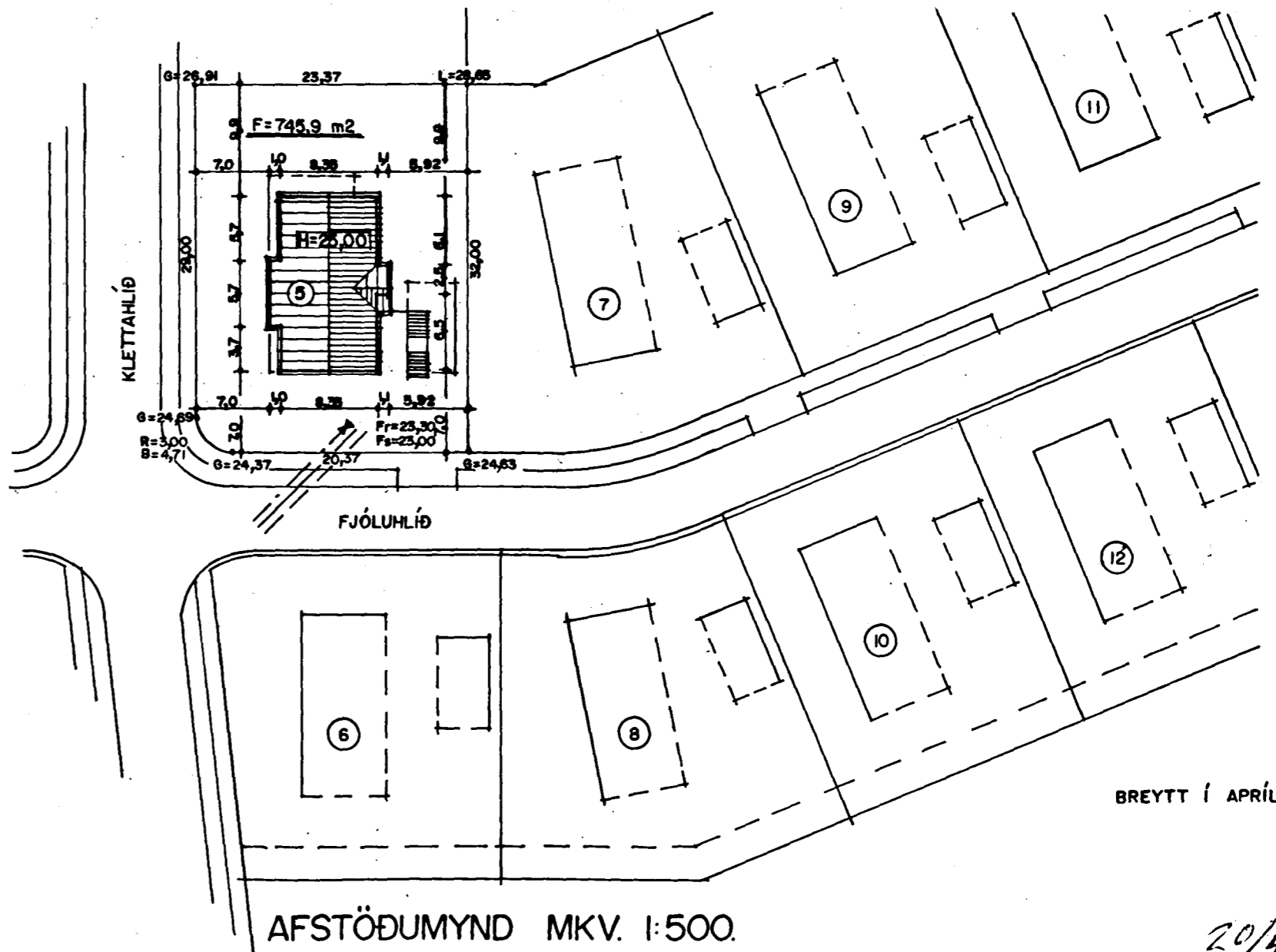
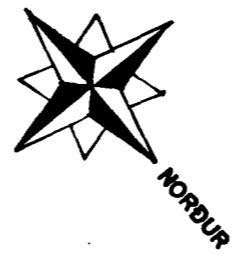

AFSTÖÐUMYND MKV. 1:500.

BREYTT Í APRÍL 1998.

20/1/98
[Signature]