

VATNSLAGNIR, GRUNNMYND, 1:50

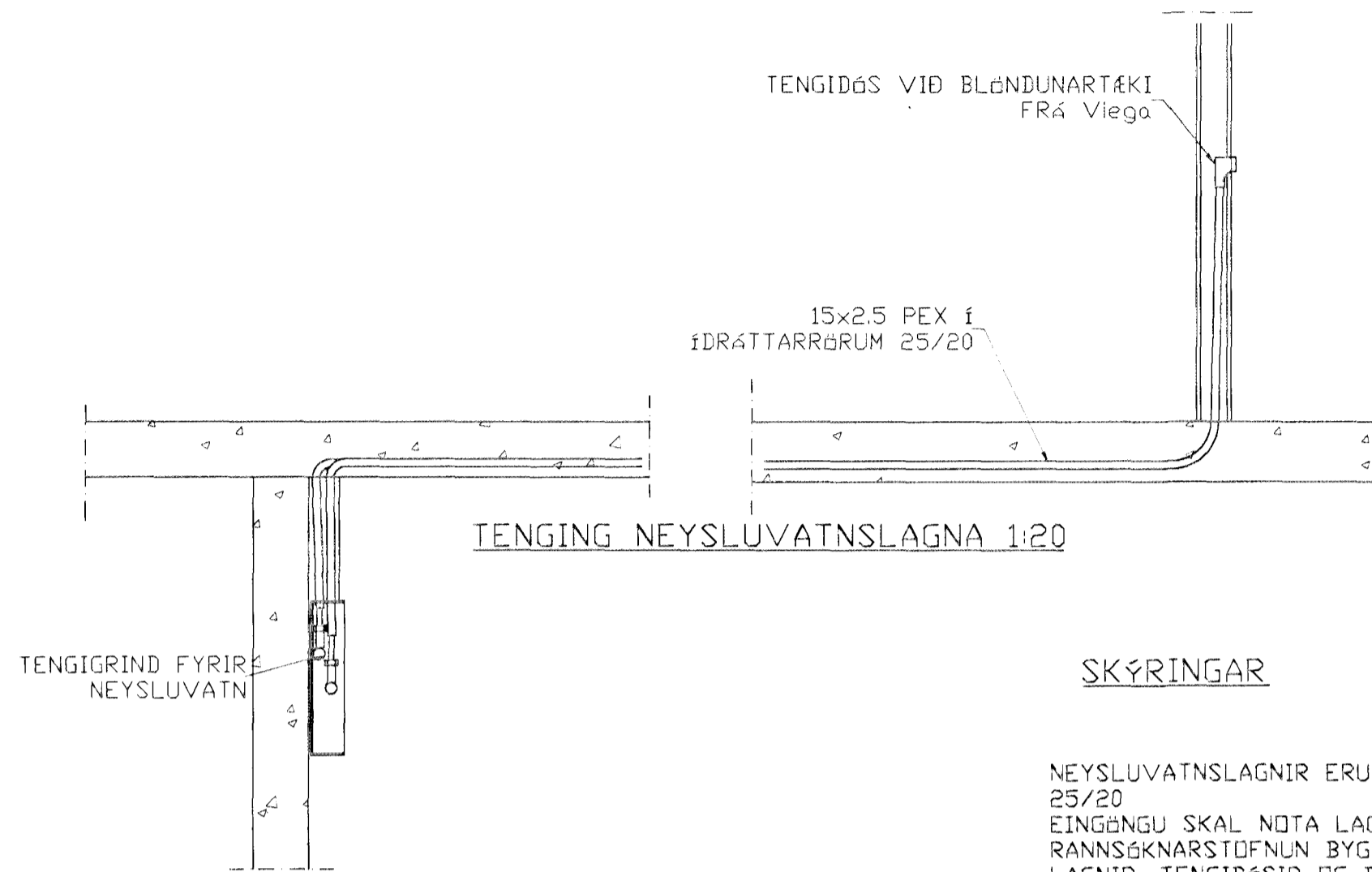

TENGING NEYSLUVATNSLAGNA 1:20

SKÝRINGAR

NEYSLUVATNSLAGNIR ERU PEX 15x2,5 í ÍDRÁTTARRÖRUM 25/20  
 EINGÖNGU SKAL NOTA LAGNAEFNI VIÐURKENNT AF RANNSÓKNARSTÖFNUN BYGGINGARÍÐNADARINS. LAGNIR, TENGIDÓSIR OG DEILIGRINDUR SKULU VERA FRÁ SAMMA FRAMLEIÐANDA OG PASSA SAMAN. SETJA SKAL FESTINGAR Á LAGNIR c/c 150 cm, VIÐ BEYGGJUR SKAL SETJA 3 FESTINGAR. BEYGGJURADIUS SKAL ÁVALLT VERA STÆRRI EN 5 \* YTRA ÞVERMÁL PÍPNA.

ÞRÝSTIÞRÉFUN Á PLASTLÖGNUM SKIPTIST Í 2 LÖTUR FYRRI LÖTA ER FRAMKVÆMD Í 1 KLUKKUSTUND OG ER ÞRÝSTINGUR 15 BAR FYRIR NEYSLUVATN. SEINNI LÖTAN ER GERD Í BEINU FRAMHALDI AF FYRRI LÖTU OG SAMI ÞRÝSTINGUR NOTADUR SEINNI LÖTA SKAL STANDA Í 2 KLUKKUSTUNDIR. FYLLA SKAL ÚT ÞRÉFUNARBLAÐ SEM SÝNIR NIÐURSTÆÐUR ÞRÉFUNAR.

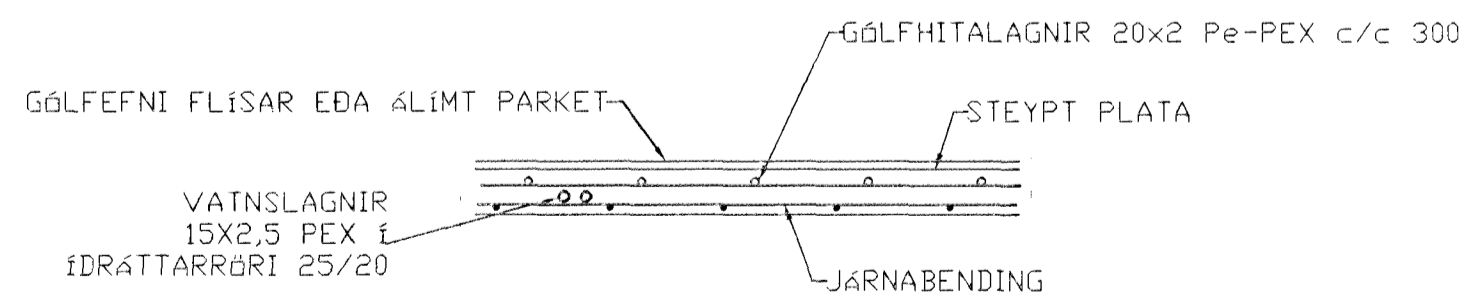

VATNSLAGNIR, SNIÐ, 1:20

BR.	DAGS.	EDLI BREITINGA	SIGN.
FJÓLUHLÍÐ 5 HAFNARFIRÐI			
VATNSLAGNIR GRUNN			
Byggingafulltrúi Hafnarfjarðar 24 SEPT. 1998 Sigurbjartur Halldórsson			
DAGS. Sept., 98			
VERK NR. 9812			
TEIKN. NR. 2-04			
HANNAÐ SVEINBJARN HINRIKSSON			
TEIKNAD SVEINBJARN HINRIKSSON			
YFIRFARIÐ			
TÆKNIÞJÓNUSTA SIGURÐAR ÞORLEIFSSONAR ehf			
STRANDGÖTU 11-220 HAFNARFIRÐI-SÍMI 555-4255			