

Kölnunartölur:

Útveggir:	K=0,32 W/m ² °C
Gluggar:	K=2,9
Þak:	K=0,21
Gólf:(vegð meðaltal)	K=0,32

Byggingarlýsing:

Sökkjar og botnplata er stöðsteypt.
Útveggir eru stöðsteyptir.
Þakviðir eru úr timbri.
Gluggar, hurðir og þakbrúnir eru úr gagnfúðvörðu timbri.
Á þaki er þakstól í ljósum lit.
Útveggir og gluggar er málað í ljósum lit.
Þak er einangrað með 200 mm steinullareinangrun.
Útveggir eru einangraðir með 100 mm plasteinangrun.
Undir botnplötu og niður með sökkjum er einangrað með 75 mm plast-/steinullareinangrun.



Samþykkt á fundi bygginganefndar bann

22 MAI 1996

Byggingafulfrúnn í Hafnarfirði
Eirundur Hjálmarsson

er geymsla skal forð sbr. skilmála

Sterðir:

blíggjmsla:	35,32 m ²	106,30 m ³
fbáðarhúð:	131,77	463,85
alls:	167,09 m ²	570,15 m ³
lððarsterð:	658,6 m ²	573,4 m ³
nyting:	0,254	

Reykaskynjari

SJA SKIEM.

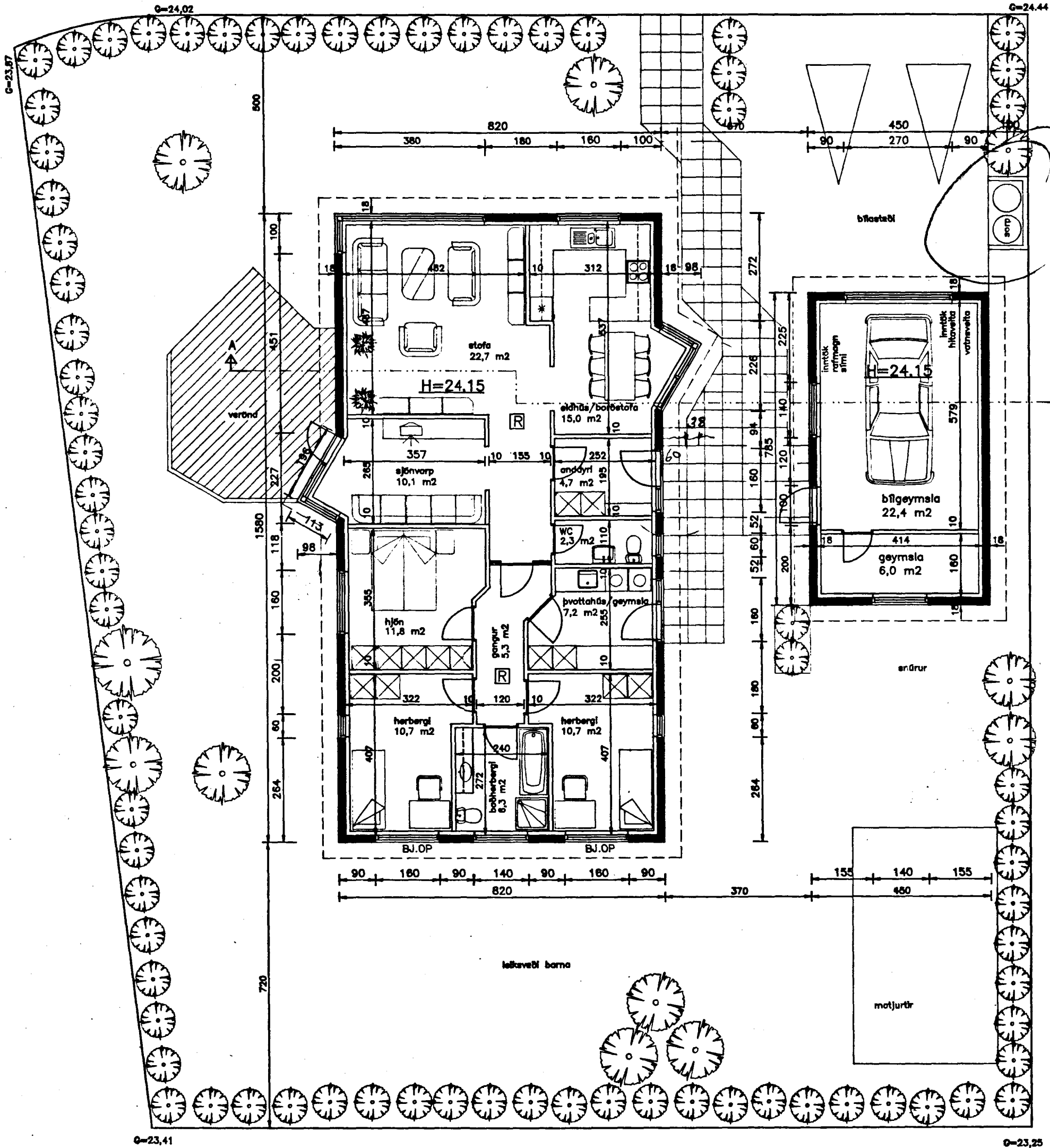

GRUNNMYND
MKV. 1:100

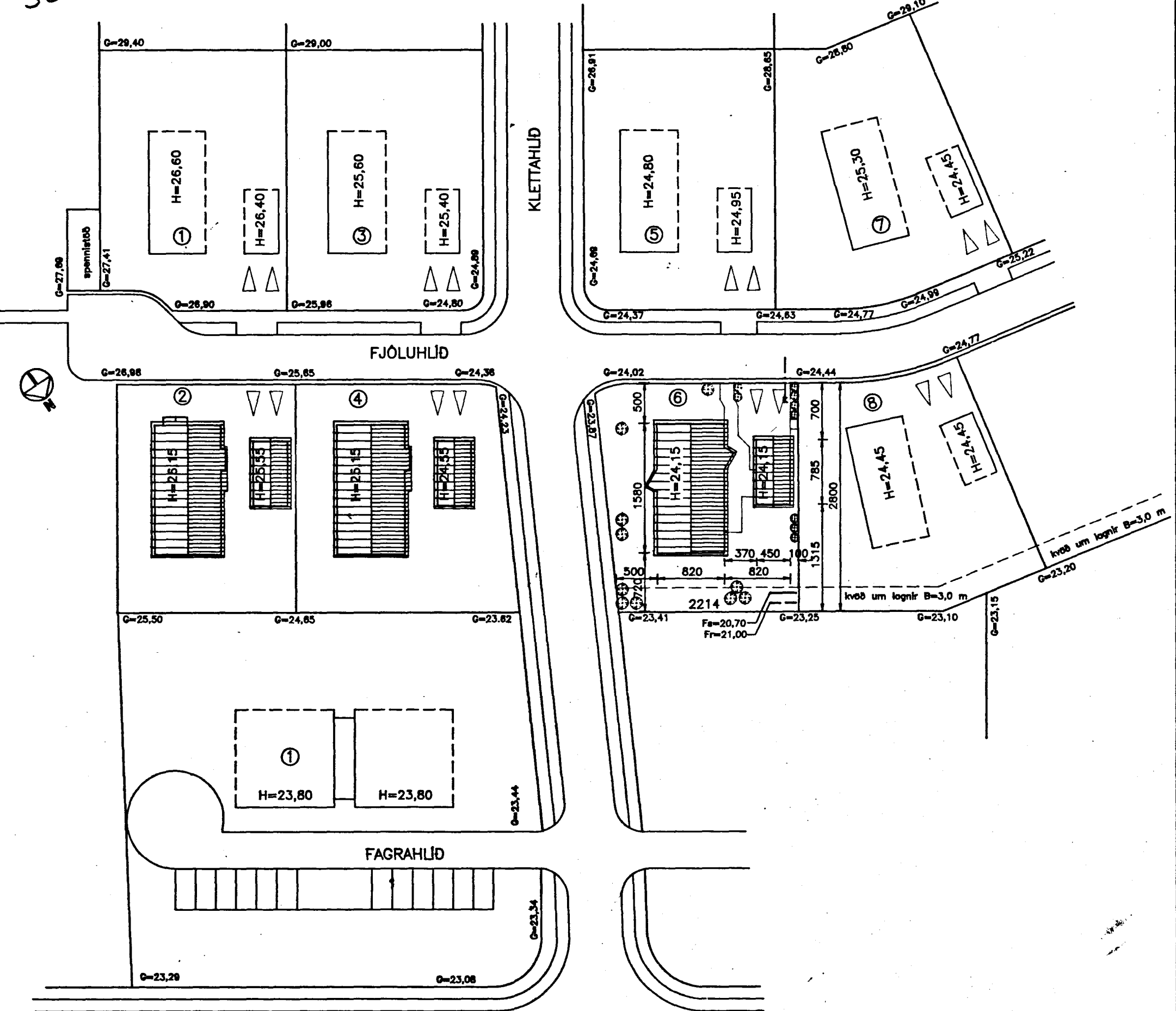

AFSTÖÐUMYND
mkv. 1:500

**TEIKNISTOFAN
TORGID**
RÁÐGJÖF - HÖNNUN - EFTIRLIT
ARVÖLI 36, 106 REYKJAVÍK, Sími 566-8866, FAX 566-8878
Þorsteinn Friðþjófsson, Magnús Þ. Guðmundsson, Byggingafræðingur, Eirundur Hjálmarsson

VERK:	Fjóluhlíð 6 220 Hafnarfirði
TEIKNING:	Grunnmynd, afstöðumynd og sterðir
TEIKN. NR.:	101
DAGS:	15.09.95.
BREYTT:	A
KVARDI:	1:100/500
VERK NR.:	95-803
HANNAÐ:	DF