

FJÓLUHLÍÐ NR 7 HAFNARFIRÐI SNID m. 1:100 AFSTM. m. 1:500

Sampykkt þann
05 MAI 1998
Byggingatillitruinn í Hafnarfirði
Erlendur Hjálmarsson

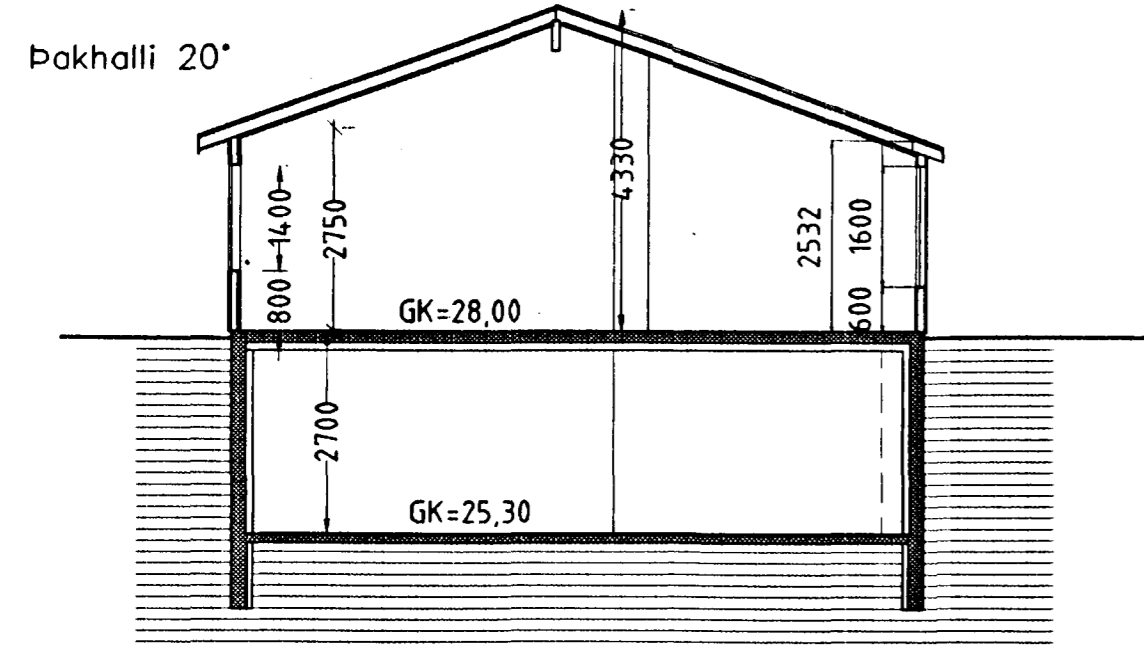

SNID A-A

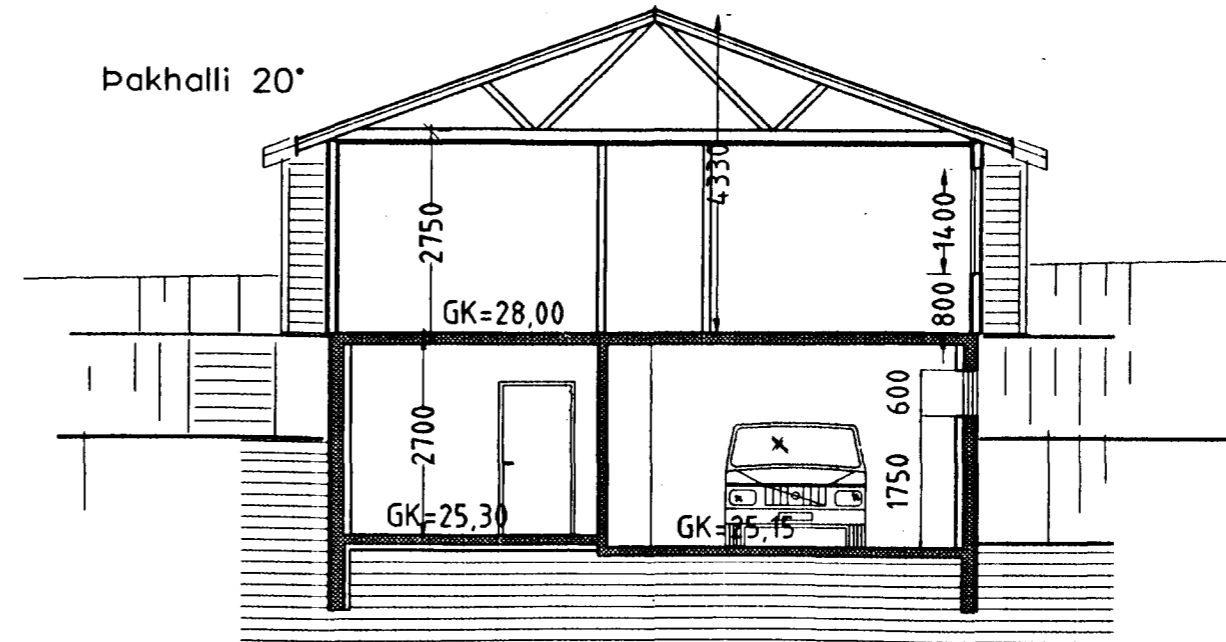

SNID B-B

Blað nr 1

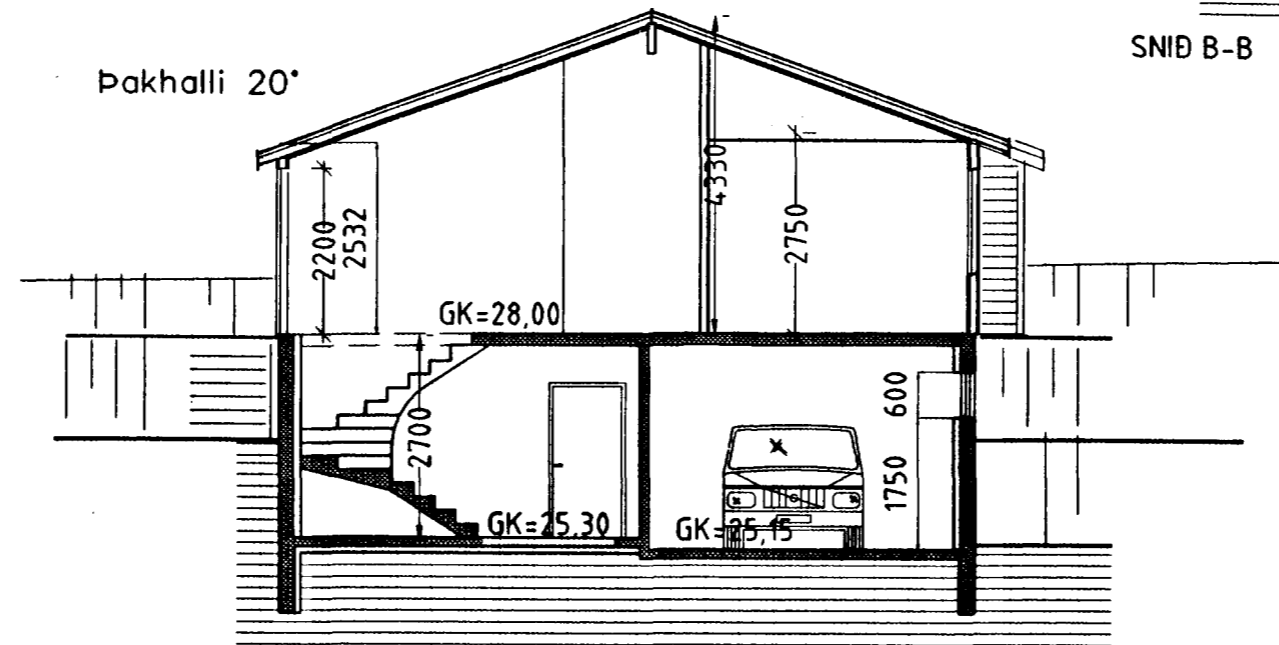

SNID C-C

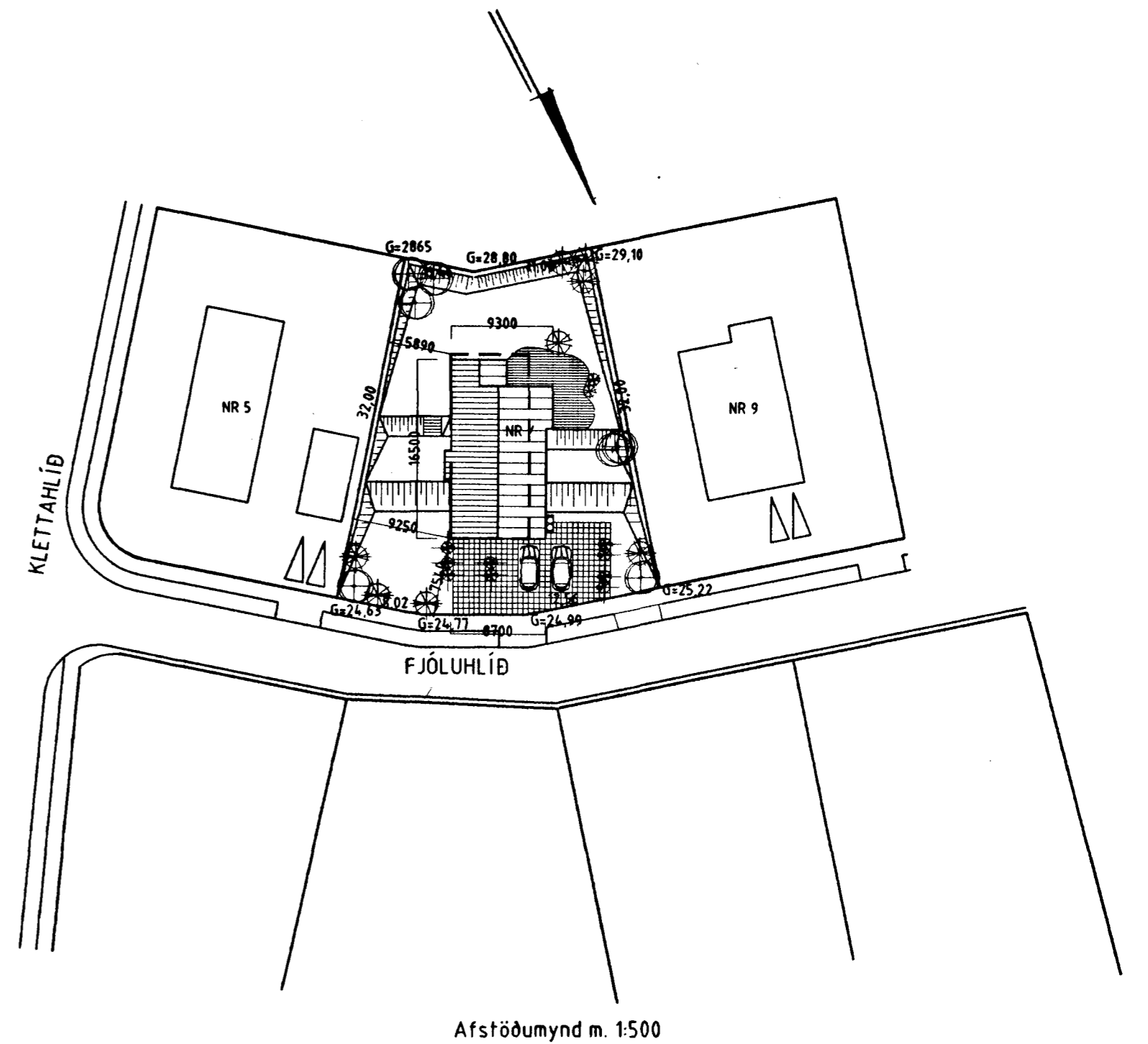

Afstöðumynd m. 1:500

Stærðir					Stærðir												
D0	D1	D2	D3	D4	D5	D5M	D6	D7	D8	D9	D10a	D10b	D11	D12	D16	D17	
Lokun	Rými hæð-róð	Notkun	Höfuð- sóknun	Eignar- hæð	Botnflöt m²	Misflöt m²	Stígar m²	Op m²	Brúflöt m²	Brúflöt st. < 1,8	Seterhæð mín	Seterhæð max	Brú rúmmál m³	Hæð m²	Birt Bættmál m²	Refrítale sléttumál m²	Stípa- rúmmál m³
					222,3	0,0	5,2	5,1	217,2	0,0			733,0	195,4	217,2	597,3	
													16,7				
	01	1. hæð			83,4	0,0	5,2	0,0	83,4	0,0			231,6	71,6	83,4	199,0	
A	0101	IBUÐ	N	0101	40,3				40,3		2,70	2,70	108,8	33,3	40,3	89,9	
A	0102	BÍLSKUR	B	0101	43,1				43,1		2,70	2,85	122,8	38,3	43,1	109,1	
	02	2. hæð			138,9	0,0	0,0	5,1	133,8	0,0			484,7	123,8	133,8	398,3	
A	0201	IBUÐ	N	0101	138,9			5,1	133,8		2,53	4,33	446,9	123,8	133,8	398,3	
A	0203	ÞAKRYMI	F	0101									37,8				

Byggingarlýsing:

Húsið byggist úr timbureiningum frá S.G. HÚS ehf á steypta jarðhæð. Jarðhæðin er staðsteypt 180mm með 100 einangrun plast/steinull. Einangrun niður með sökkli og undir plötu verði 75mm harðpr. steinull eða plast. Útveggir timbureiningar einangrast með 150mm steinull og klæðist utan með liggjandi klæðningu. Þak er kraftsperruþak yfir svefnálmuni en upptekið loft í stofu, borðst., eldh., sjónv., og stigag. Þakið einangrast með 180 mm þakull m/áfastri vindvörn. allt tréverk utanhúss verði fúavarið með viðurkenndu efni. Hurðargöt að innan verði amk. 880mm, og aðalhurð verði amk. 980mm. Sorpgeymsla verði B-60. Bílskur verði B-60

ES

TEIKNISTOFAN Suðurlandsbraut 48 Sími 5887344 Fax 5887343
VERKHEITI: FJÓLUHLÍÐ NR 7 HAFNARFIRÐI SNID/AFSTÖÐUM.
MÁL. 1:100/1.500 BLAD. 1
DAGS. 28 Apríl 1998
BREYTT.
SIGURDUR KJARTANSSON kt. 090246-2839