

Þak 0,30 w/m²C⁰
 Gólf 0,40 w/m²C⁰
 Útveggir 1,00 w/m²C⁰

Ganga skal frá eandi
 eldstöði í samræmi við
 stöðvæðingara

Samþykkt á fundi bygginga-
 nefndar þ. 18/7 1979
 BYGGINGAFULLTRÚINN
 Í HAFNARFIRÐI

19/11 79 sp. Gólfkorti heildarm

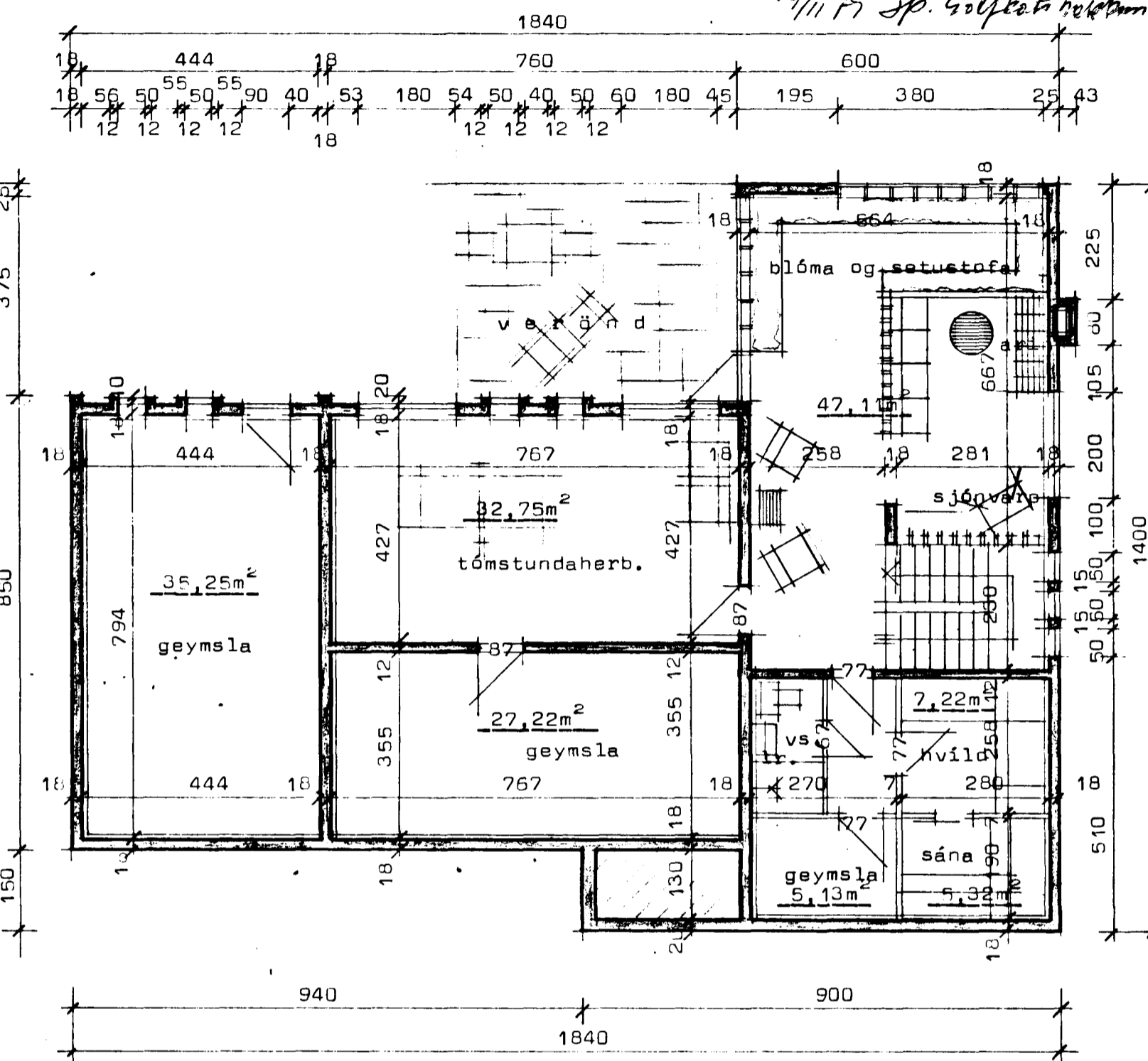
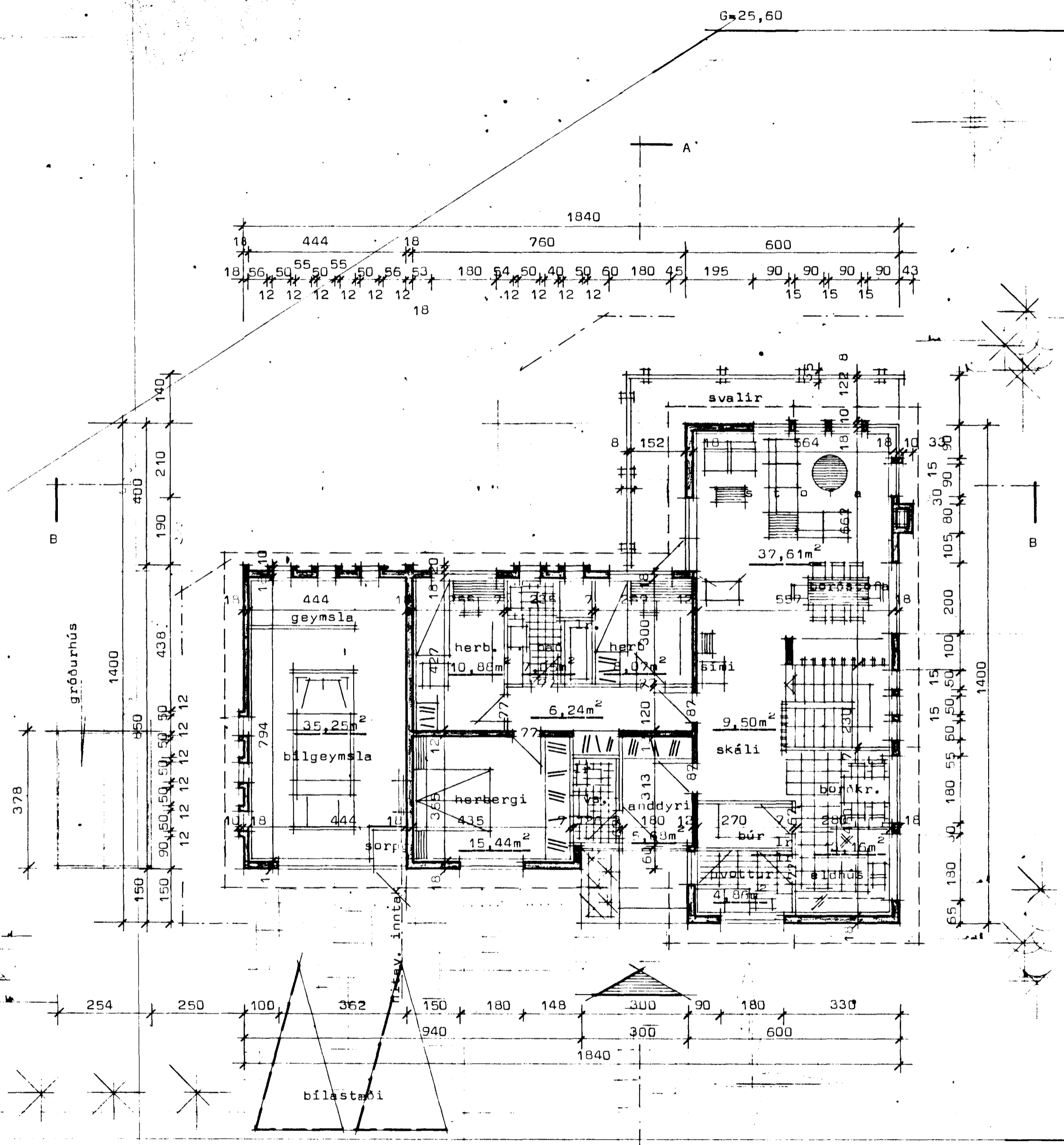

Grunnmynd jarðhæðar

Ath frágangur á arni sé í samræmi við reglugerð um brunavarnir.

- Ír merkir loftrás upp úr þaki.
- Flatarmál húss + bílgeymslu = 185,12 m²
- Flatarmál lóðar 853,00 m²
- Samant gólfpl. 372,04 m²
- væðingarlutfall 0,436
- heildarrúmmál 1135,00 m³

G=30,49

Grunnmynd hæðar

G=30,89

STADALHÚS S T F
 TEIKNISTOFA SÍÐUMÚLA 31 SÍMI 83141

VERKEFNI	DAGS.	1979	VERK NR SU 36
Grunnmyndir	MKV.	1:100	
Fjóluhvammur 1 Hafnarfirði	BR.		
	BLAD NR	1.01	

SIGURDUR GUDMUNDSSON SIGURDUR KRISTJÁNSSON FTFI