

GRUNNMYND M 1:50

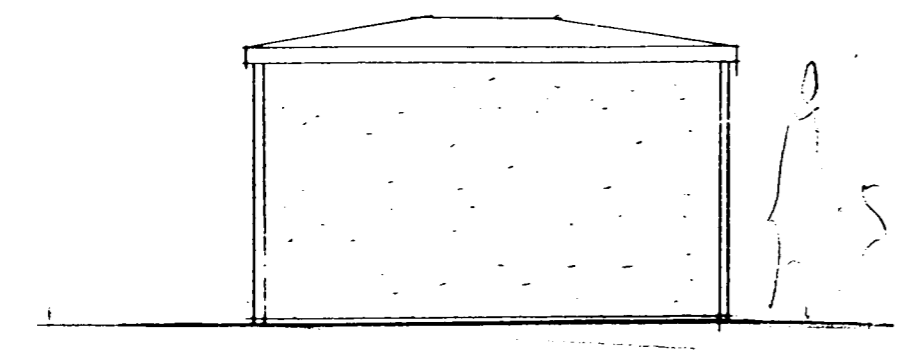

ÚTLIT SUÐUR M 1:50

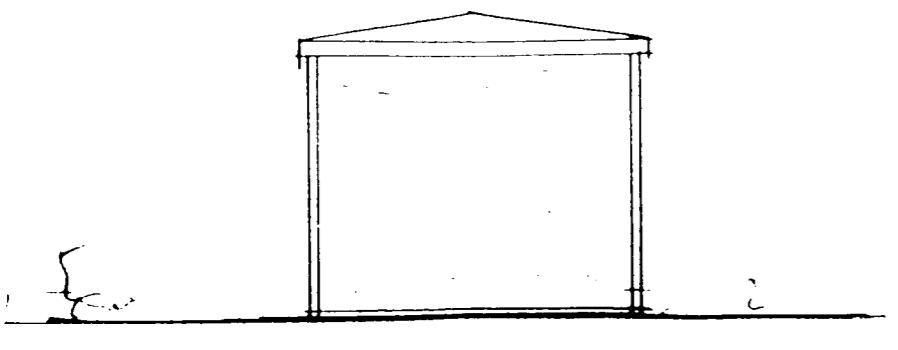

ÚTLIT VESTUR M 1:50

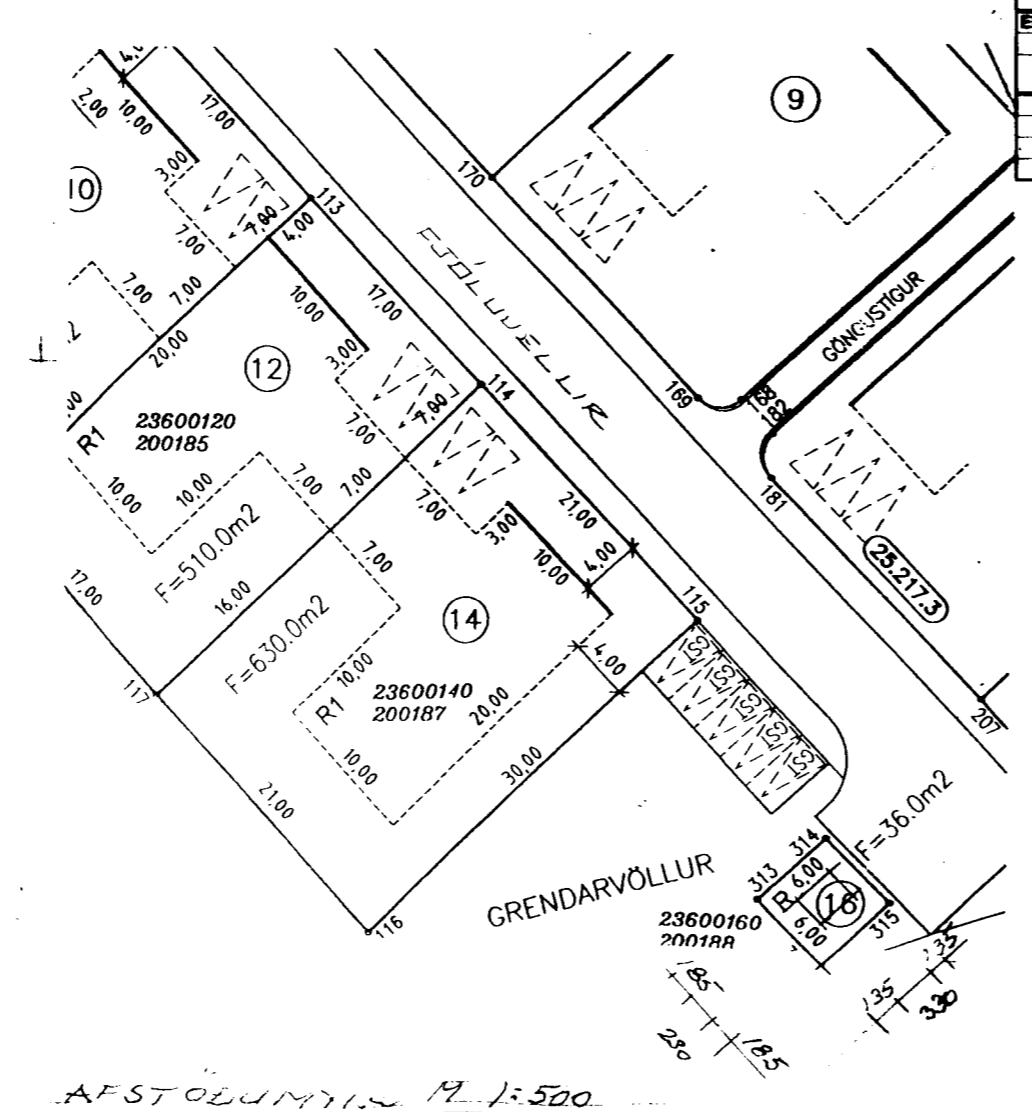

AFSTÖÐUMYND M 1:500

Byggingarnúmer: FJÖLUV 74		Stjórnendur: Erlendur Arni Hjálmarsson																
Landslúsunúmer: 200188		Kennitala: 100355-5239																
Byggingarstærð: 01		Útgáfa: 4.01N	Dagur: 18.3.2005															
Stærðir og Einingar		Stærðir																
ÖL	D1	D2	D3	D4	D5	D5M	D6	D7	D8	D9	D9	D10a	D10b	D11	D12	D16	Kvadratis	Nettó
Litir	Rými	Núllinn	Hékk-	Eignar-	Botnplata	Málplata	Sígar	Op	Brúplata	Brúplata	Skjalnám	Skiptunám	Skjalnám	Réttunám	Nettó	Nettó	skjalnám	nettó
		Matahlutur			7,6	0,0	0,0	0,0	7,6	0,0				15,5	6,8	7,6		12,912
		Botn													1,5			
A	01	1. hæð	N	0101	7,6	0,0	0,0	0,0	7,6	0,0			1,69	1,99	14,0	6,8	7,6	1,84
	0101	Dreifistöð			7,6				7,6						6,8	7,6		12,512
Aðlagessmáttir																		
Dreifistöðin er skilgreind sem notarymi þó hún sé eingöngu tekiðyrmi.																		
Samskiptir summa																		
Eignarhald																		
	Eignar-	Notkun	Birtu-	Skiptunám	Skiptunám													
	hald	land	stærð	stærð	og													
			stærð	stærð	samtækn													
	0101	Dreifistöð	7,6	12,512	12,512													
	Allt		7,6	12,512	12,512													

Byggingarlýsing / skýringar:

Mannvirkið er dreifistöð Hitaveitu Suðurnesja, Húsið er óupphitað og loftræst um sjálftrékkjandi ristlar.

Undirstöður:
Undirstöður eru steinsteypar á þjappaða fyllingu.

Botn:
Botnplata er byggð upp á stálprófilum.

Útveggir og þak:
Útveggir og þak eru byggð upp á forsteypum einingum sem Hlotið hafa vottun Rannsóknarstofnunar ríkisins Rb-vottorð 00-25. Sem gildir til 19. maí 2005.

L.NR. 2.00188

FJÖLUVELLIR 16 HAF

GRUNNMYND, ÚTLIT, SKIÐ, AFST.

ERLENDUR ARNI HJÁLMARSSON BFI KLÉBERG & HAF
C. 6645634 KT 100355 5239

101

DAGS 18.03.05

MÁL 7:50, 1:500