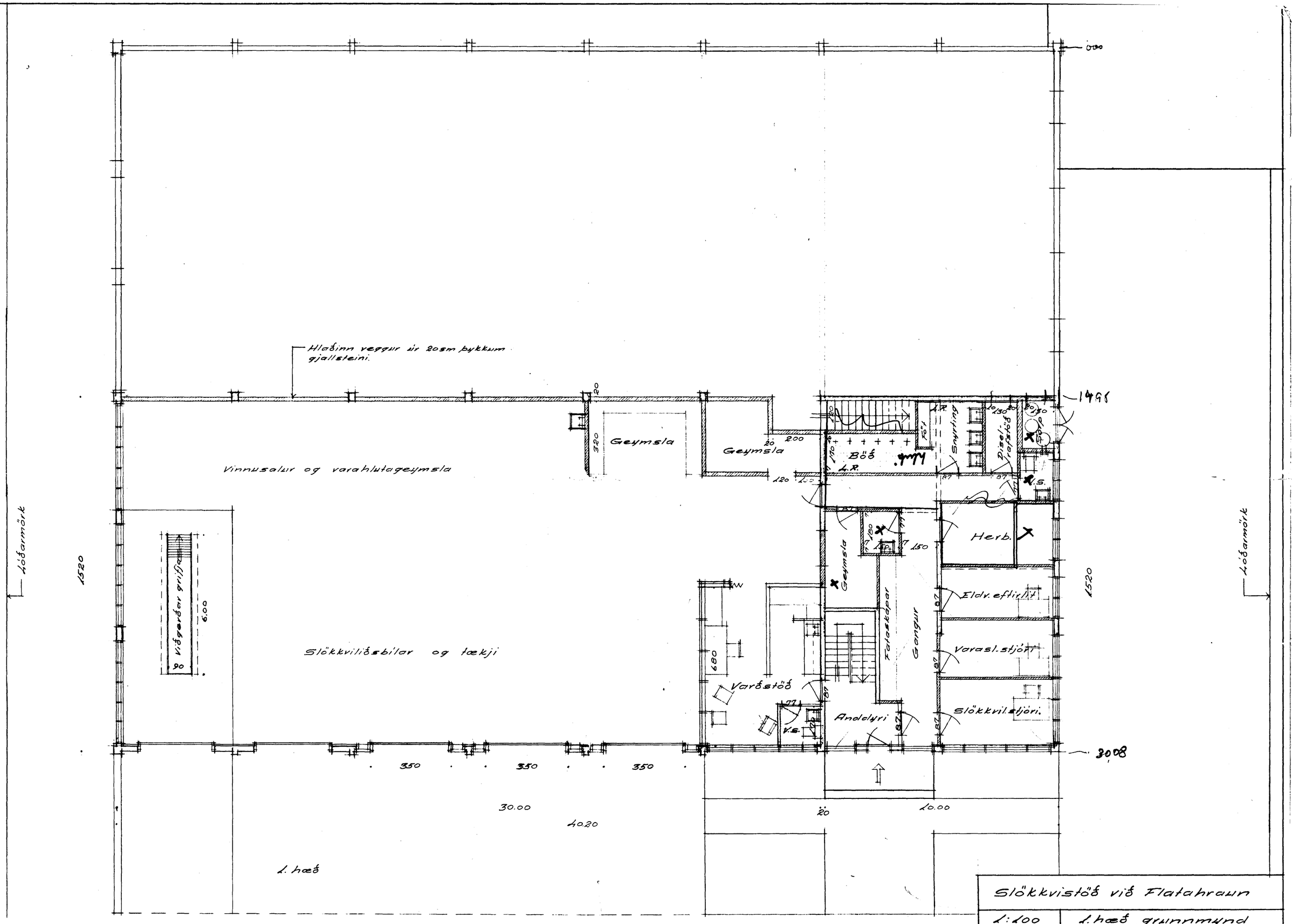

Slökkvistöð við Flatahraun	
1:100	1. hæð grunnmynd eftir breytingu.
8/10 - 1972	
Blað 2	Stefán Sigurbertsson