

Samþykkt þann  
08 AUG. 1997  
Byggingafulltrúinn í Hafnarfirði  
Erlendur Hjálmarsson

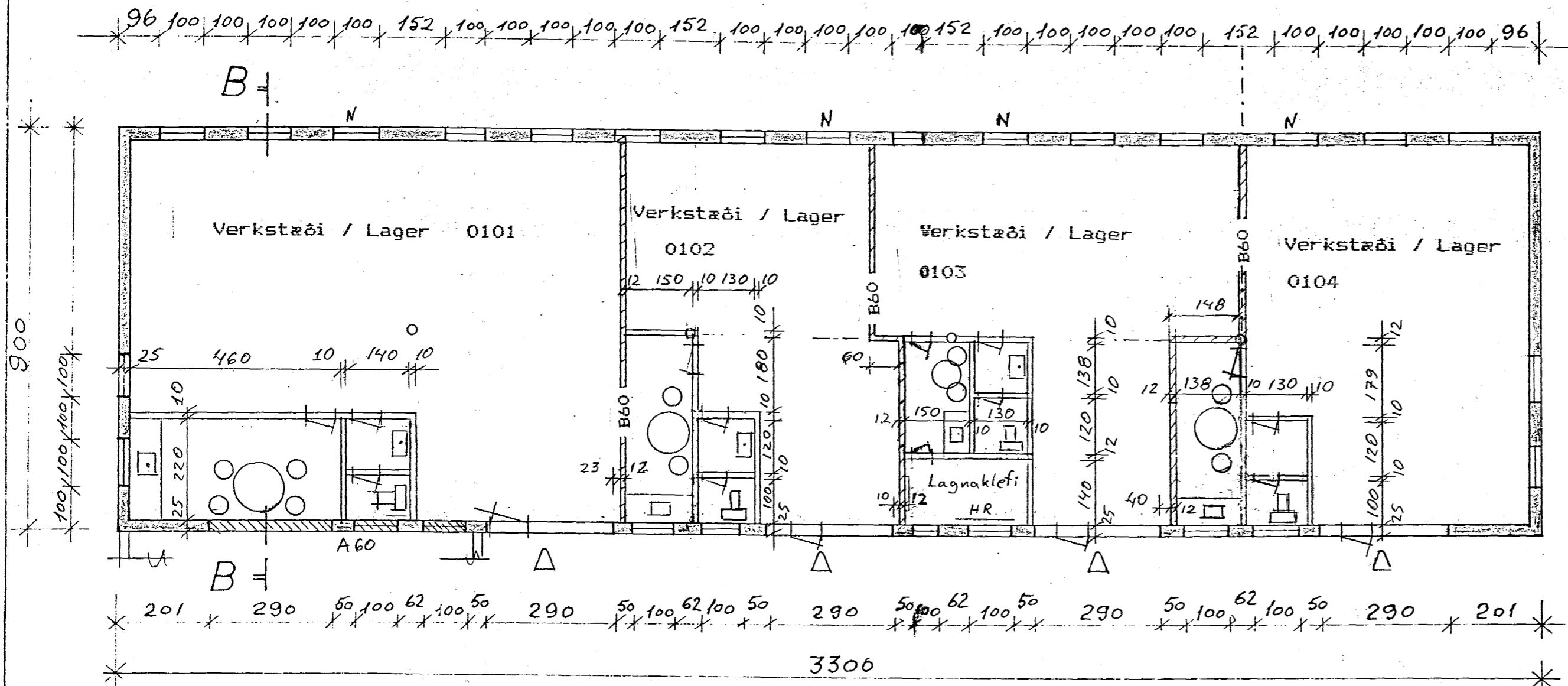

SNIÐ B-B

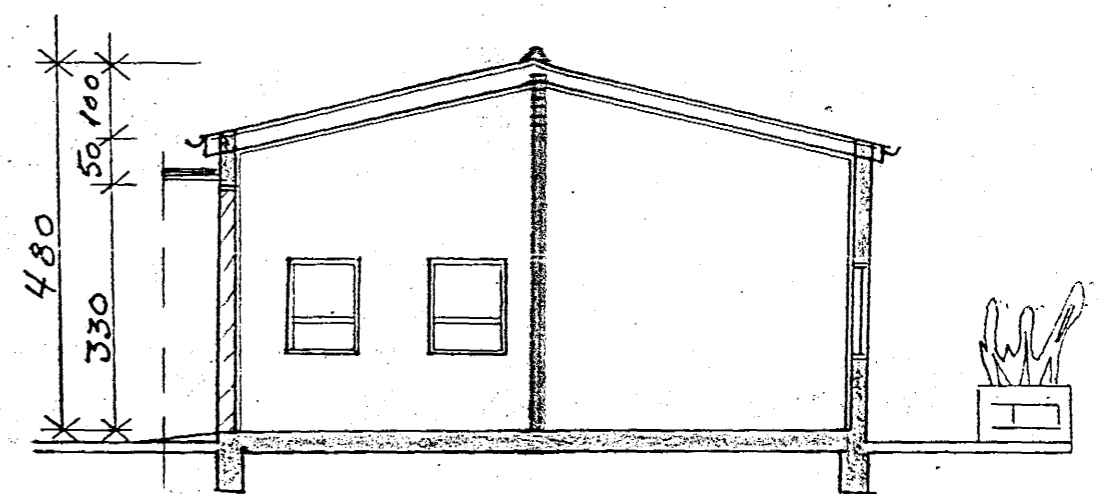

Skráningartafli fyrir:		Flatahraun 29		Unnið af: Orvar Ingólfsson															
Landnúmer:		120486		Kennitala: 010149-2749															
Matslutunúmer:		02		Dags: 12.7.1997															
Uppskipting og lýsing		Stærðir		Dags:															
D0	D1	D2	D3	D4	D5	D5M	D6	D7	D8	D9	D10a	D10b	D11	D12	D13	D14	D15	D16	D17
Lokun	Rými hæð-röð	Notkun texti	Höfuð-flokkun	Eignar-hald	Botnflötur m²	Milliflötur m²	Stigar m²	Op m²	Brúttóflötur m²	Brúttóflötur m² sh < 1,8	Salarhæð min	Salarhæð max	Brúttó rúmmál m³	Nettóflötur m²	Nettóflötur m² sh < 1,8	Hjúpflötur m²	Glugga-og dýraop m²	Birt flatarmál m²	Skipta-rúmmál m³
A		Mannvirkjalina Botnplata	V	X	297,0	0,0	0,0	0,0	297,0	0,0			1336,5	260,2	0,0	267,8	60,3	291,1	1101,7
	00	Kjallari														0,0	0,0		
	01	1. hæð			297,0	0,0	0,0	0,0	297,0	0,0			1277,1	260,2	0,0	267,8	60,3	291,1	1101,7
A	01.01	Verkstæði/lager	N	01.01	105,5				105,5		3,80	4,80	453,6	92,5		267,8	60,3	105,5	397,6
A	01.02	Verkstæði/lager	N	01.02	54,8				54,8		3,80	4,80	235,7	48,3				54,8	207,7
A	01.03	Verkstæði/lager	N	01.03	64,8				64,8		3,80	4,80	280,3	58,4				64,8	252,6
A	01.04	Verkstæði/lager	N	01.04	66,0				66,0		3,80	4,80	283,7	56,7				66,0	243,8
A	01.05	Lagnaklefi	T	X	5,9				5,9		3,80	4,30	23,9	4,3					
A		Pakrymi	F	X					0,0										

VERG FLATARMÁL: 297 M<sup>2</sup>

VERG RÚMMÁL: 1277 M<sup>3</sup>

N táknað neyðarútgang 1m x 1,22m

Lokuð rými skulu útloftuð

FLATAHRAUN 29	DAGS: 01.11.83
HÚS. B GRUNNMYNÐ OG SNIÐ	TEIKNÆ G.S.
KVARÐJ 1:100	TEIKN NO: 105

Staðfesting: 4/11 '83 Hallgrímur Axelsson FVEI  
Breytt 11.07.97 Halldór Ólafsson. Skipting/Skipting.