

Er er á tiltekni stöktvistföru  
og byggingafulltrúa samkv.  
gr. 1.1.7 í brunnamálasemp.

Samþykkt á fundi bygginga-  
nefndar p. 10/9 1987  
BYGGINGAFULLTRÚINN  
Í HAFNARFIRÐI

Þekktur: komið varði upp slöngutelli  
í samráði við stöktvistföru

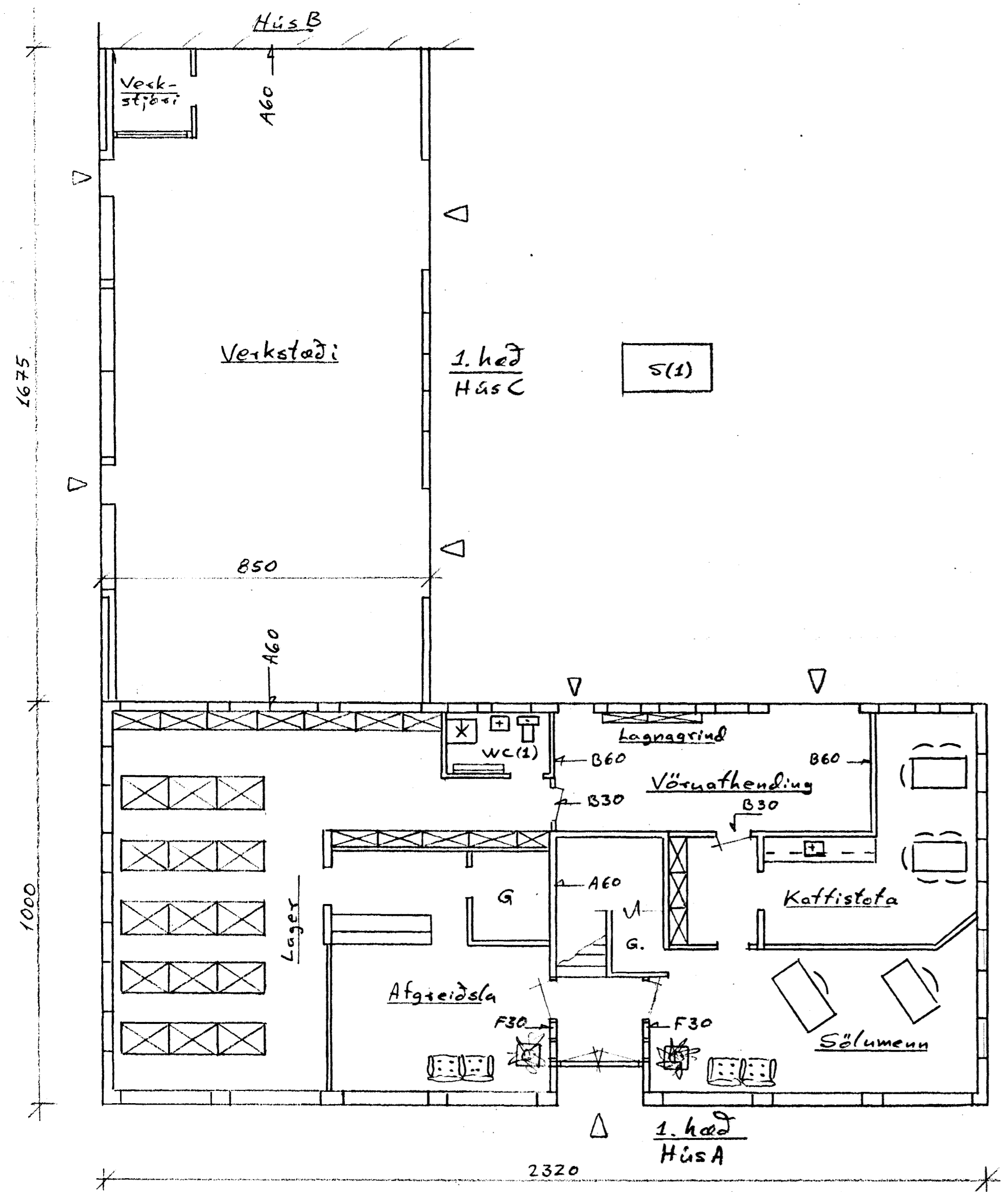

Hæðarskil eru steyp  $> A-60$   
S(1) er sorpgámur fyrir hús A, B og C.  
Hurðir merktar N eru neyðarútgangur.  
Salerni merkt WC(1)  $4,6 \times 2,7m$  og hurðar-  
breidd  $0,9m$  sbr. byggingarreglugerð  
grein 6.10.1.2

Hús A Flataarmál vegi:  
1. hæð  $229,65m^2$   
2. hæð  $232m^2$   
Rúmmál vegi:  
Allt hús A  $1508m^3$

Hús C Flataarmál vegi:  $140,7m^2$   
Rúmmál vegi:  $443,2m^3$

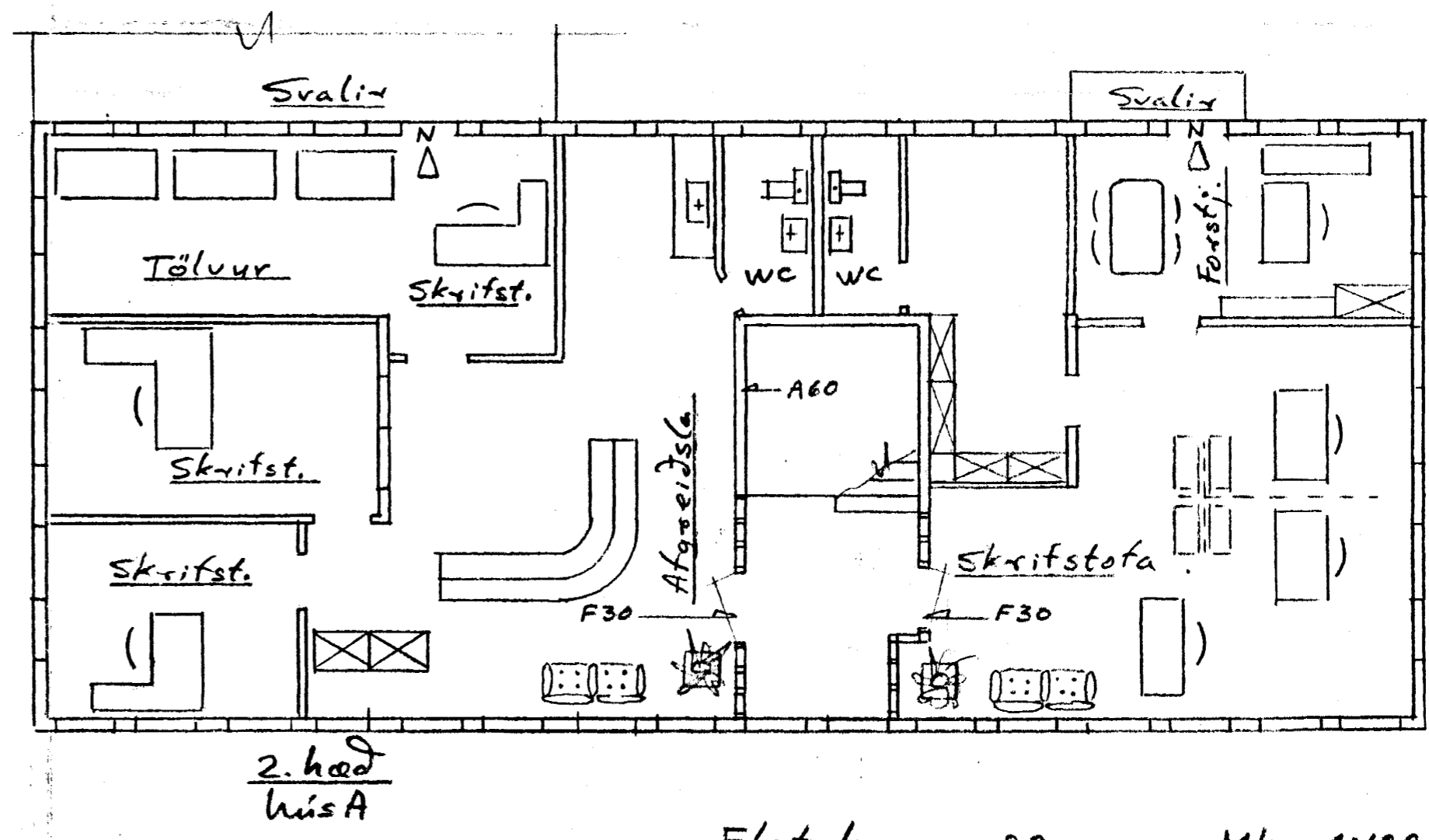

Flatahraun 29 Mkv. 1:100  
Fyrirkomulag innréttinga  
í húsi A og C (Breyting)  
Rvk. 6.9.87 Skullegur Ástla, FVFÍ  
Breytt 7.9.87 H. Á.

