

FLATAHRAUN 3 HAFNARFIRÐI

Skýringar vegna eldvarna:

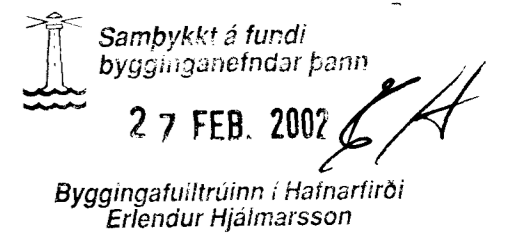

- BO. táknað björgunarp, samkv. reglugerð um brunavarnir og brunamál.
- Táknað rýmingarleið, samkv. reglugerð um brunavarnir og brunamál.
- Reykskyrnari, staðsetjst samkv. teikningu.
- Brunaslanga, vatnsfyllt. 25 m. staðsetjst í samráði við ELDVARNAREFTIRLIT.
- Handslökkvitæki staðsetjst í samráði við ELDVARNAREFTIRLIT.

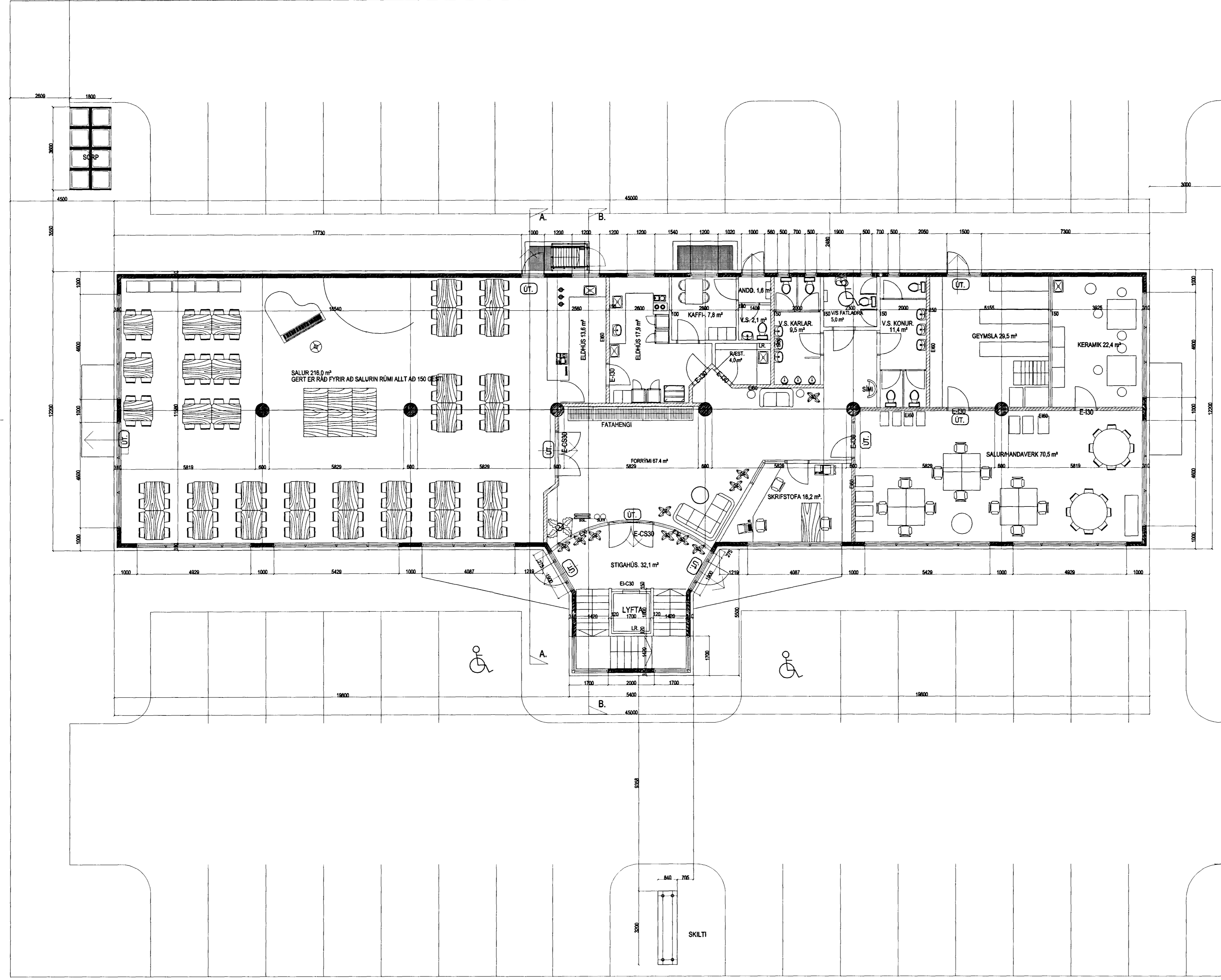

Skýringar:
 Í húsinu er öryggis og brunaröðvönarkerfi (reyk- og hitaskynjarar) tengt stjómstöð víðurkends eftirlitsaðila. Kerfið skal hafa verið samþykki af Brunamálastofnun ríkisins.
 Handslökkvitæki skal koma fyrir í húsinu í samráði við eldvarnareftirlit.
 Neyðarfjós merkt ÚT-EXIT skulu vera við alla neyðar og útgönguleiðir staðsetjst í samráði við eldvarnareftirlit.

Skýringar á táknum teikninga.
 (Burbargrindur)
 R60 Burbargrind úr limtré, stáli, steypu eða strengasteypu.
 (Veggir)
 REI60 Berandi veggur úr steypu og eða tré.
 EI60 Ekki berandi veggur úr stágrind/gipsplötum og eða trégrind/gipsplötum.
 A-REIM120 Eldvarnarveggur.
 (Hæðarskið/milligöf).
 REI60 Milligöf úr steypu, Milligöf úr stábitum, stálþangbóndum, steinull og gipsplötum að neðan.
 Milligöf úr stábitum, tréþangbóndum, steinull og gipsplötum að neðan.
 Milligöf úr limtrébitum, tréþangbóndum, steinull og gipsplötum að neðan.
 (Hurðir)
 EI-C560 Eldvarnarhurð.
 EI-C330 Eldvarnarhurð.
 EI-C30 Eldvarnarhurð.
 (Gluggar)
 E30 Eldvarnargluggi.

Klæðningar Evro-A (gildi klæðningar áður í flokki 1) Evro-B-F (gildi klæðningar áður í flokki 2)
Merking einstakra tákna:
 R táknað burðarbol.
 E táknað heilvæða.
 I táknað einangrun.
 W táknað jóm fyrir hitagæslum.
 C táknað sjálflokandi hurð.
 S táknað reykhindrandi byggingahluta.
 Allir eldvarnamerki byggingahluta skulu hafa hlotið samþykki Brunamálastofnunar ríkisins.

Byggingarlýsing / verklýsing:

Húsið er staðsetjst og einangrað og klætt að utanverðu.
 Undirstöður og botnplata eru staðsetjst á þjappari hraunfyllingu.
 Botnplata vélslipuð og eða með göllfögn, með halla að niðurföllum.
 Útveggr staðsetjst 180 mm.
 Að utanverðu eru veggir einangraðir og klæðdir með sléttu plötuklæðningu.
 Á vegg er fest 45*100 mm blökk-leiðarar c/c 600 mm, leiðurum er fest við steypnan vegg með blökk/kegnum c/c 1200 mm, með Ø 10mm múrboltum eða öðrum jafn sterkum festingum.
 Á milli leiðara er einangrað með 100 mm rakabólunni steinull.
 Klæðning slétt 2mm illað hert ál, sem skrufað er á leiðara, undir þver- og langsamskyti skal leggja renning ca. 2,5mm úr álþynnu eða sambærilegu.
 Vatnsbretti og áttelur skulu vera úr sama efni og klæðningar.
 Þak er byggt úr timbursperum sem hvíla á steypri efstu plötu, þá er þak heilklaðt með 25*150 mm borðvöð, þakpappa og þakstáli.
 Steypir veggir eru sandspartaðir og málaðir að innanverðu.
 Veggir (eindhindrandi) milli einstakra eininga, aðrir en steypir veggir eru a.m.k. EI60 eindhindrandi veggir.
 Húðir EI60 veggir eða berandi veggir milli einstakra eininga, eru uppbyggðir sem hér segir:
 70 mm hliðar vikuveggur, múrúðubúr beggia vegna með 15 mm múrúð.
 Látir EI60 veggir, látir milli veggir á milli einstakra eininga eru uppbyggðir sem hér segir:
 35 * 120 mm blökkgrind fyllt með steinullareinangrun og klæddir beggia vegna með 2*13 mm gipsplötum.
 Húsið verður hitað með miðstöðvarofnum, og eru lagnir sýnilegar að hluta.
 LR, táknað loftþræsting.
 Herbergi og svæði sem liggja að útvegg eru loftþræst um opnanl. glugga, lokað innrymi eru loftþræst í gegnum bíkk stokka, sjálfreikjandi eða með vélrænni loftþræstingu eftir því sem við á.
 Lokað stíghúsið skal loftþræst upp úr þaki.
 Lyftubúkur skal loftþræstur upp úr þaki samanber reglugerð.
 Skýringar vegna aðbúnaðar, höllustuhátta og öryggis starfsfólks:
 Ekki er á þessu stigi gerð grein fyrir þessum atvörum, enda liggur ekki fyrir á þessu stigi, hvaða fyrirtæki og starfsemi verður í einstökum rýmum hússins, en þegar þær ákvarðanir liggja fyrir skal leita umsagnar "VINNUVEFTIRLITS RÍKISINS".
 Skýringar vegna ferilmála:
 Allar innhurðir eru 900 * 2000 mm.
 Hurð á snyttingu fatlaðra skal opnað út.
 Í stíghúsi er lyfta sem verður aðgengileg fótubólum.

Grunnmynd 1. hæð. mkv. 1:100.

FLATAHRAUN 3 HAFNARFIRÐI.

Sigurður Þorvarðarson byggingafræðingur bfi.
 Teiknistofan Strandgötu 11 220 Hafnarfirði.
 STH. teiknistofan ehf. kt. 510298-2769. Kt. aðalhönnuðar: 141250-4189.
 Sími: 5651510. Netfang: teiknistofan@islandia.is

Skýringar:	Aðaluppdráttur.
Teikning:	Grunnmynd 1. hæð.
Mælikvarði:	1 : 100.
Undirskrift:	<i>[Handwritten Signature]</i>
Blað nr.:	1 af 6. Dagsetning: 25 okt. 2000.
Breytt:	Salemum og málsetningum breytt 21 des 2000
	Gluggum breytt í sept 2001
	Teiknað skilti í okt. 2001.
	Klæðning og merkingar lagfærðar í jan. 2002.
	Flótaleið í kjallara breytt í feb. 2002.
	Innréttuð tómsundaraðstaða í kjallara í feb. 2002.