

FLATAHRAUN 3 HAFNARFIRÐI.

Skýringar vegna eldvarna:

- BO. tákna björgunarp, samkv. reglugerð um brunavarnir og brunamál.
- Tákna rýmingarleið, samkv. reglugerð um brunavarnir og brunamál.
- Reykskynjari, staðsetjst samkv. teikningu.
- Brunaslanga, vatnsfyllt. 25 m. staðsetjst í samráði við ELDVARNAREFTIRLIT.
- Handsiökkvitæki staðsetjst í samráði við ELDVARNAREFTIRLIT.

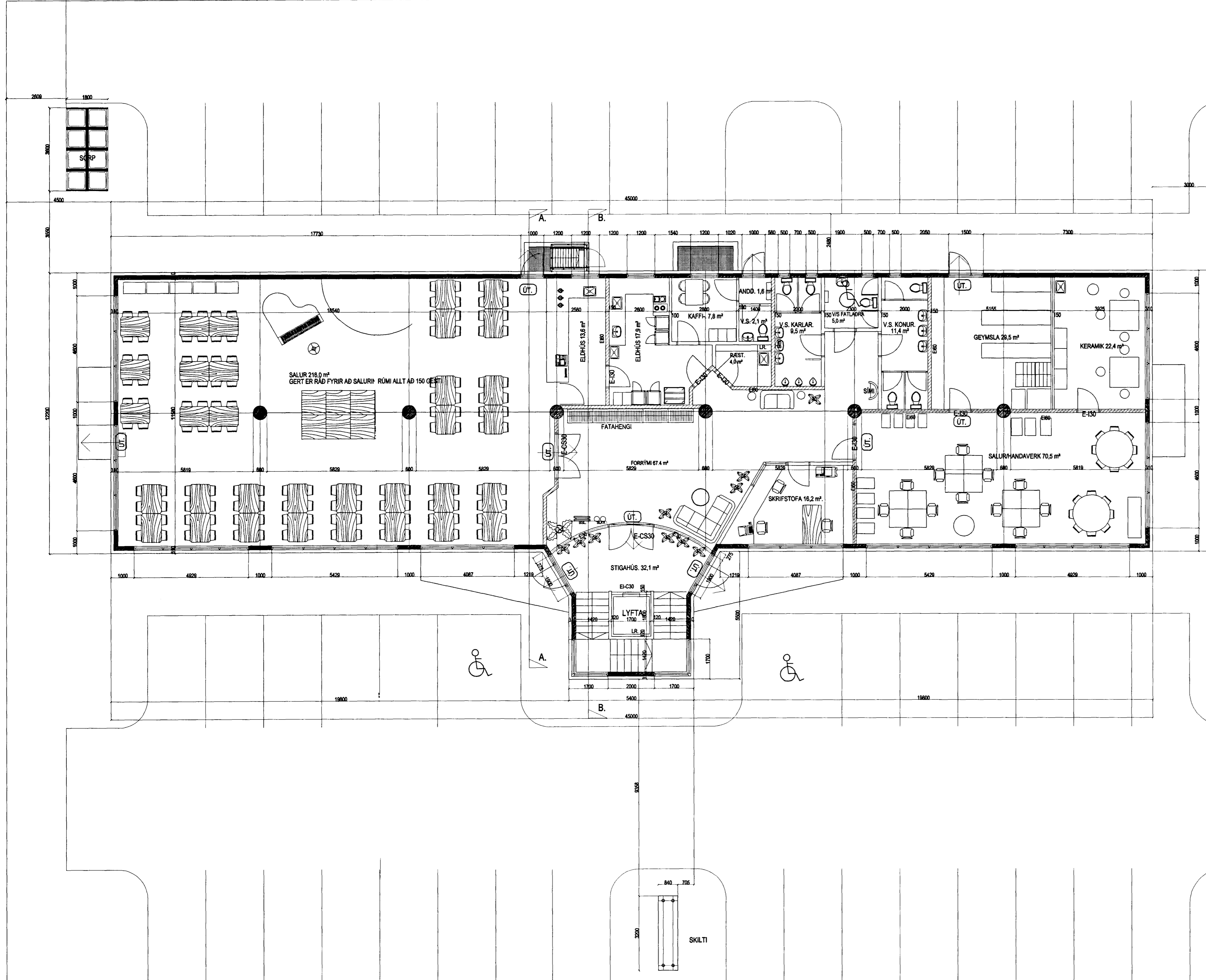
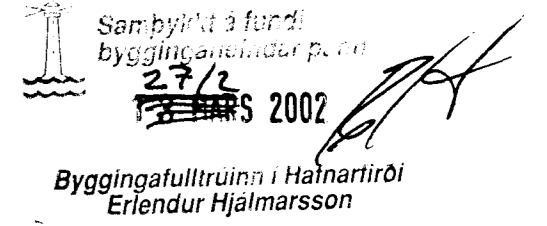

Skýringar:
 Í húsinu er öryggis og brunavörðunarkerfi (reyk- og hitaskynjarar) lengt stjómstöð viðvænda eftirlitsaðila. Kerfið skal hafa verið samþykkt af Brunamálastofnun ríkisins.
 Handsiökkvitækið skal koma fyrir í húsinu í samráði við eldvarnaeftirlit.
 Neyðarfóts merkt ÚT-EXIT skulu vera við alla neyðar og útgönguleiðir staðsetjst í samráði við eldvarnaeftirlit.

Skýringar á táknum teikninga.
 (Burbargrindur)
 R60 Burbargrind úr limtré, stáli, steypu eða strengasteypu.
 (Vegg)
 RE160 Berandi veggur úr steypu og eða tré.
 E160 Ekki berandi veggur úr stágrind/gipsplötum og eða trégrind/gipsplötum.
 A-REIM120 Eldvarnaveggur.
 (Hæðarski/milligöf).
 RE160 Milligöf úr steypu, Milligöf úr stábitum, stálangböndum, steinull og gipsplötum að neðan.
 Milligöf úr stábitum, trélangböndum, steinull og gipsplötum að neðan.
 Milligöf úr limtrébitum, trélangböndum, steinull og gipsplötum að neðan.
 (Hurð)
 EI-C300 Eldvarnarhurð.
 EI-C30 Eldvarnarhurð.
 EI-C30 Eldvarnarhurð.
 (Gluggar)
 E30 Eldvarnargluggi.

Klæðningar Evro-A (Ígildi klæðningar áður í flokki 1) Evro-B-F (Ígildi klæðingar áður í flokki 2)

Merking einstakra tákna:
 R tákna burbarð.
 E tákna heilleika.
 I tákna einangun.
 W tákna jóm fyrir hitagelsium.
 C tákna sjálflokandi hurð.
 S tákna reykhindrandi byggingahluta.
 Allir eldvarnamerki byggingahluta skulu hafa hlotið samþykki Brunamálastofnunar ríkisins.

Byggingarlýsing / verklýsing:
 Húsið er staðsetjst og einangrað og klætt að utanverðu.
 Undirlöður og botnplata eru staðsetjst á þjappaðri hraunfyllingu.
 Botnplata vélslipuð og eða með gömlögn, með halla að niðurfötum.
 Útveggir staðsetjst 180 mm.
 Að utanverðu eru veggir einangraðir og klæddir með sléttri plötuklæðningu.
 Á vegg er fest 45°100 mm blökk-leiðarar c/c 600 mm, leiðurum er fest við steypnan vegg með blökk/krægum c/c 1200 mm, með Ø 10mm múrboltum eða öðrum jafn sterkum festingum.
 Á milli leiðara er einangrað með 100 mm rakapölnni steinull.
 Klæðning slétt 2mm lítað hert ál, sem skráð er á leiðara, undir þver- og langsamkeyti skal leggja renningu ca. 2,5mm úr álþynnu eða sambærilegu.
 Vainsbretti og áfallur skulu vera úr sama efni og klæðningar.
 Þak er byggt úr timbursperum sem hvíla á steyptri efstu plötu, þá er þak heilklaðt með 25°150 mm borðvöð, þakþappa og þaksláti.
 Steypur veggir eru sandspartlaðir og málaðir að innanverðu.
 Veggir (ekki hindrandi) milli einstakra eininga, aðrir en steypur veggir eru a.m.k. EI60 eldhindrandi veggir.
 Hlaðni EI60 veggir, ekki berandi veggir milli einstakra eininga, eru uppbyggðir sem hér segir:
 70 mm hlaðni vikuvæggur, múrðuðar beggia vegna með 15 mm múrhúð.
 Léttr EI60 veggir, léttr millivæggir á milli einstakra eininga eru uppbyggðir sem hér segir:
 35 * 120 mm blökkgrind fyllt með steinullareinangun og klæddir beggia vegna með 2°13 mm gipsplötum.
 Húsið verður hitað með miðstöðvarofnum, og eru lagnir sýnilegar að hluta.

LR. tákna loftræsting.
 Herbergi og svæði sem liggja að útvegg eru loftræst um opnað. Glugga, lokuð innrymi eru loftræst í gegnum blökk, sjálfrekkjandi eða með vélrænni loftræstingu eftir því sem við á.
 Lokað stigahús skal loftræst upp úr þaki.
 Lyftustökur skal loftræst upp úr þaki samanber reglugerð.

Skýringar vegna aðbúnaðar, höllustuðla og öryggis starfsfólks:
 Ekki er á þessu stigi gerð grein fyrir þessum atvöðum, enda liggur ekki fyrir á þessu stigi, hvaða fyrirtæki og starfsemi verður í einstökum rýmum hússins, en þegar þær ákvarðanir liggja fyrir skal leita umsagnar "VINNUEFTIRLITS RÍKISINS".

Skýringar vegna ferimála:
 Allar innihurðir eru 900 * 2000 mm.
 Hurð á snyrtingu fatlaðra skal opnað út.
 Í stigahúsi er lyfta sem verður aðgengileg fótúðum.

FLATAHRAUN 3 HAFNARFIRÐI.

Sigurður Þorvarðarson byggingafræðingur bfi.
 Teiknistofan Strandgötu 11 220 Hafnarfirði.
 STH, teiknistofan ehf. kt. 510298-2769. Kt. aðalhönnuðar: 141250-4189.
 Sími: 5651510. Netfang: teiknistofan@islandia.is

Skýringar:	Aðaluppdráttur.
Teikning:	Grunnmynd 1. hæð.
Mælikvarði:	1 : 100.
Undirskrift:	<i>18/2.02 bsp</i>
Blað nr.:	1 af 6. Dagsetning: 25 okt. 2000.
Breytt:	Salernum og málsetningum breytt 21 des 2000
	Gluggum breytt í sept 2001
	Teiknað skilti í okt. 2001.
	Klæðning og merkingar lagfærðar í jan. 2002.
	Flótaleið í kjallara breytt í feb. 2002.
	Innréttuð tómsundaraðstaða í kjallara í feb. 2002.

Grunnmynd 1. hæð. mkv. 1:100.

2/12 '02
Þpou