

Þekkeritur og frágangur þakarins sjá tekninga byggingaræðings

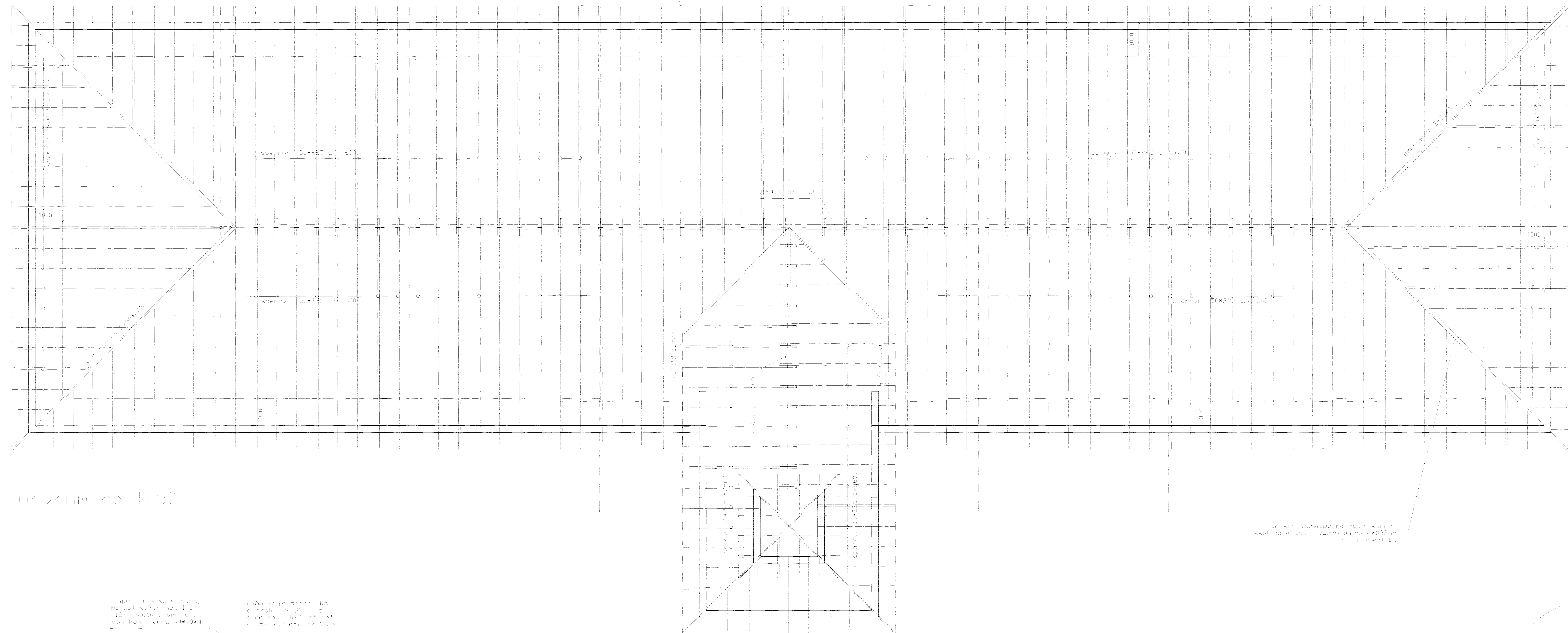

Grunnmynd 1/50

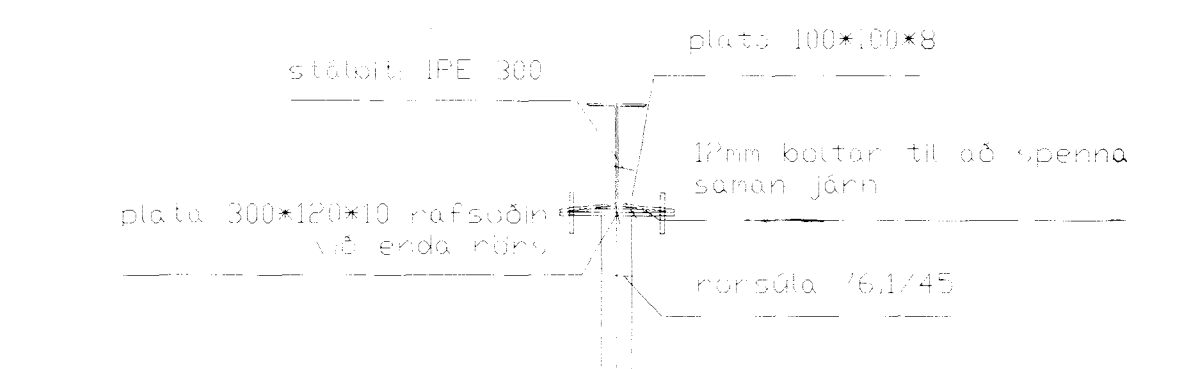

Sérmynd samsetning stálbita súlu 1/20

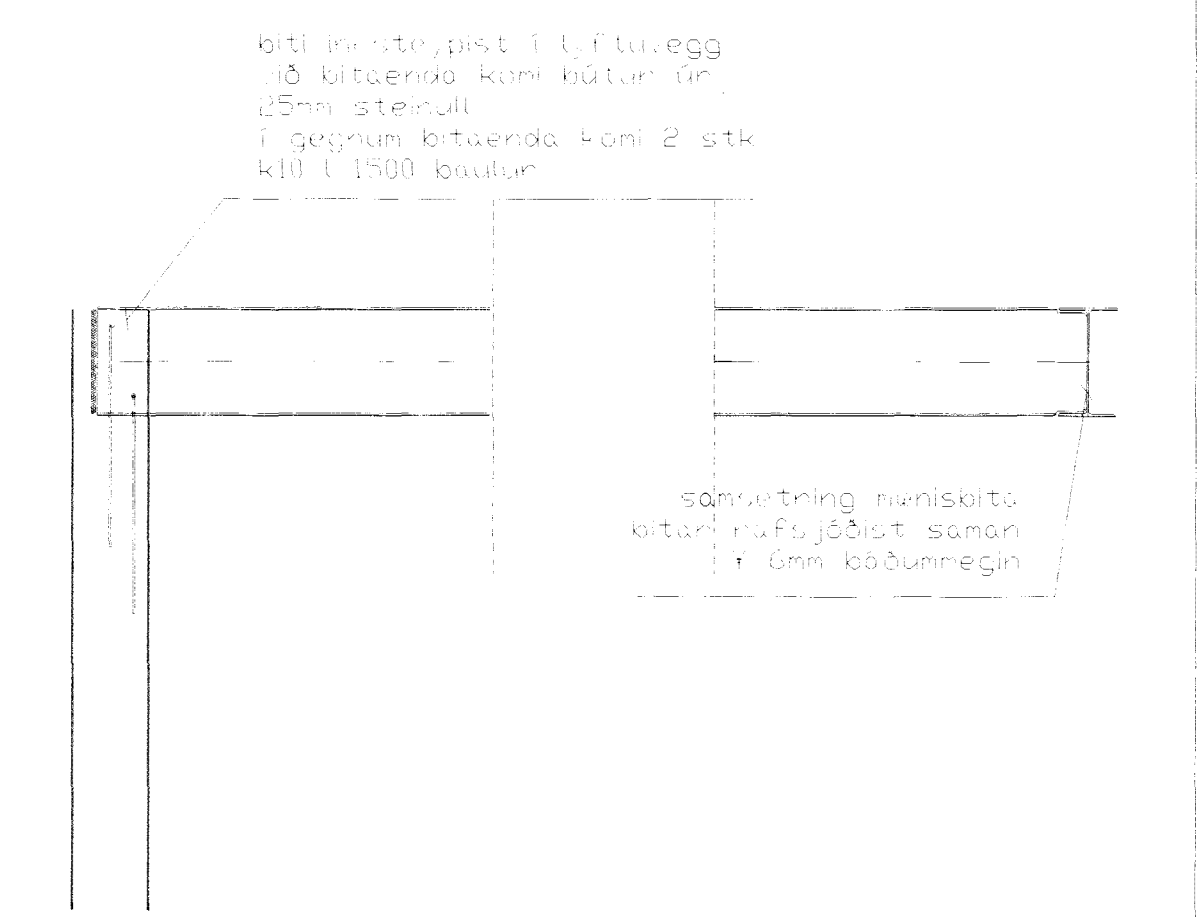

Sérmynd stálbita frá mæri að lyftuhúsi 1/20

Þar sem vélspennur matir spennur skal nota gótt í rannspennu 2x012mm gótt í kvænt kl.

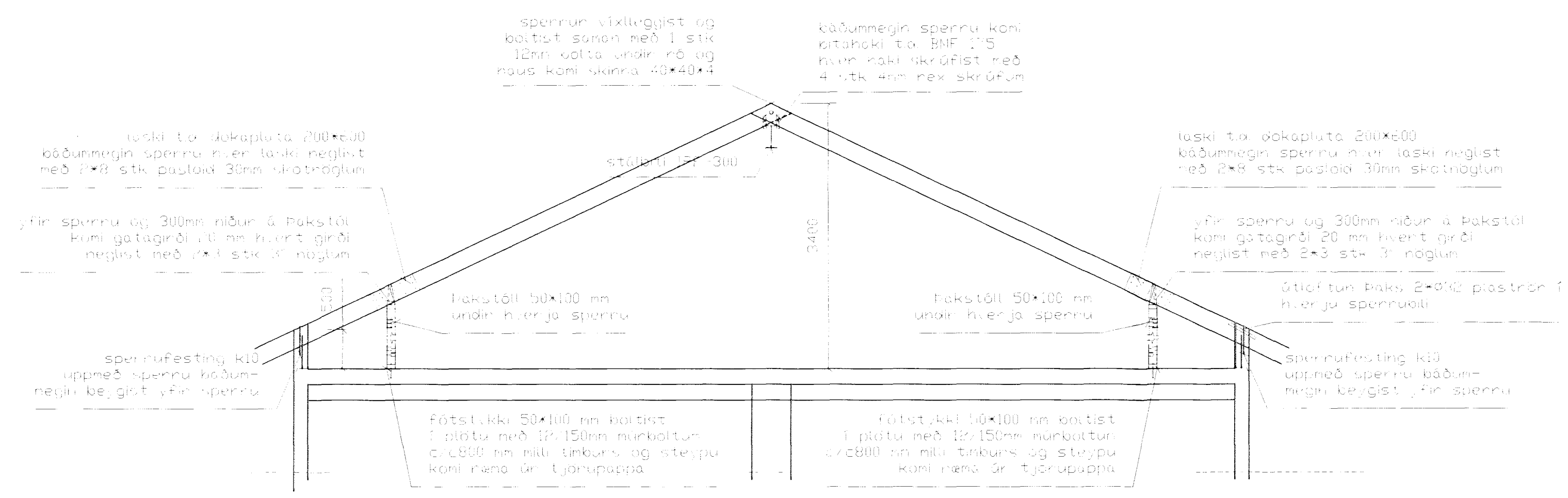

Kerfið og þaklag (í ljúsmiðu) 1/50

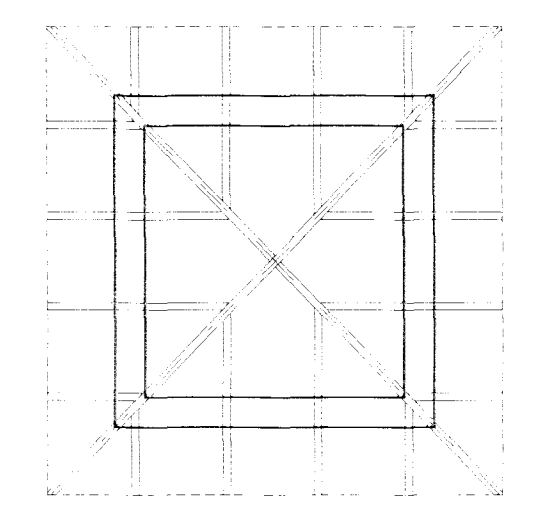

spennur 50x225 c/c 600 samningur spennur 2x012mm í rannspennu 2x012mm gótt í kvænt kl.

Sérmynd þaklagi í flútu 1/50

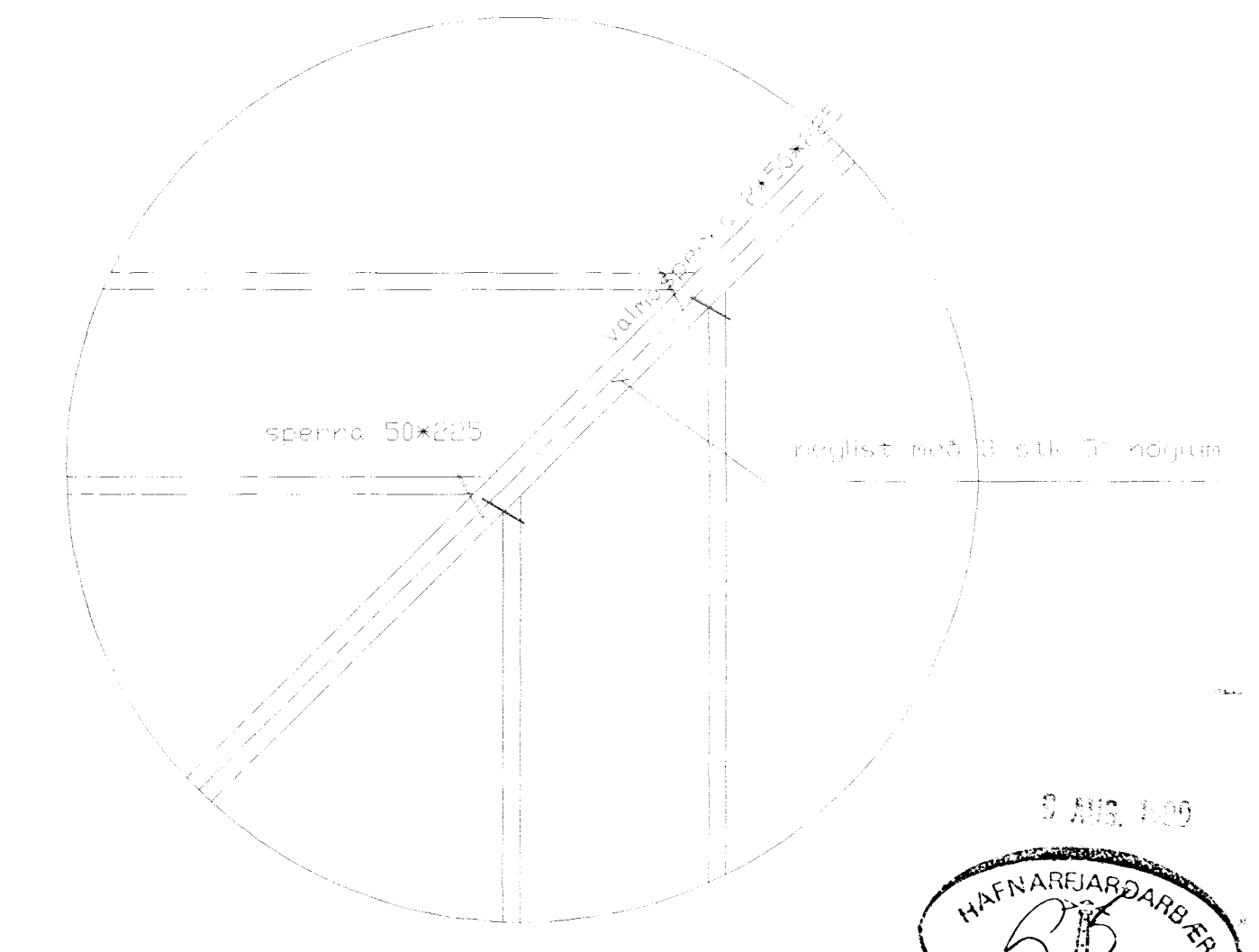

Sérmynd regling vélspennur 1/20

Skýringar

Skýringar á teikningum sjá teki 01-03.
 Öll línuer skil eru stírkvæðar og hafa jafnt skil og stírkvæðing.
 Þessu línuer er gefin höfundur.
 Önnur góttgjafar eru í ljúsmiðu.

1	Flatahraun 5a	1	1
2	Hafnarfirði	2	2
3	Þakvirki	3	3
4	mælikv 1/50 og 1/20	4	4
5	Dra. Ögúst 1999	5	5
6	LEK NR 041	6	6
7	LEK NR 041	7	7
8	mælikv og 1/50 og 1/20	8	8
9	LEK NR 041	9	9
10	LEK NR 041	10	10
11	LEK NR 041	11	11
12	LEK NR 041	12	12

Flatahraun 5a
Hafnarfirði
 Þakvirki
 mælikv 1/50 og 1/20
 Dra. Ögúst 1999
 LEK NR 041
 LEK NR 041
 mælikv og 1/50 og 1/20
 LEK NR 041
 LEK NR 041
 LEK NR 041

