

AFSTÖÐUMYND, 1:500

Skráningartafla: Fléttuvelli 1		Skrasetjari: Örn Baldursson		Kennitala: 270991-7549		Dags: 30.9.2004		Utgáfa: 4.01										
Landnúmer: 01		Matahlutanúmer: 01		Stærðir		D10a		D10b		D11		D12		D16		D17		
Uppskipting og lýsing	D0	D1	D2	D3	D4	D5	D6	D7	D8	D9	D10a	D10b	D11	D12	D16	Rekstrarskjalagæðing	D17	
Lokun	Rými	Númun	Kl.í.S. Rokun	Eignar	Stærð	Stærð	Stærð	Op	Brúnnúmun	Brúnnúmun	Salarnúmer	Salarnúmer	Brúttó rúmarmál	Nettó rúmarmál	Brúttó rúmarmál	Rekstrarskjalagæðing	Stærð	
						45.5	0.0	0.0	0.0	45.5	0.0		191.5	39.0	45.5		156.390	
													9.1					
A	01	1 hæð	N	C101	45.5	0.0	0.0	0.0	45.5	0.0	3.83	4.63	182.4	39.0	45.5	4.01	156.390	
					45.5				45.5				182.4	39.0	45.5			
Athugasemdir																		
Sameignir summa																		
Eignarhald																		
					Eignar	Númun	Brúttó rúmarmál	Nettó rúmarmál	Stærð og									
					0101	Utstöð	45.5	156.390	156.390									
					Alla		45.5	156.390	156.390									

SKRÁNINGARTAFLA.

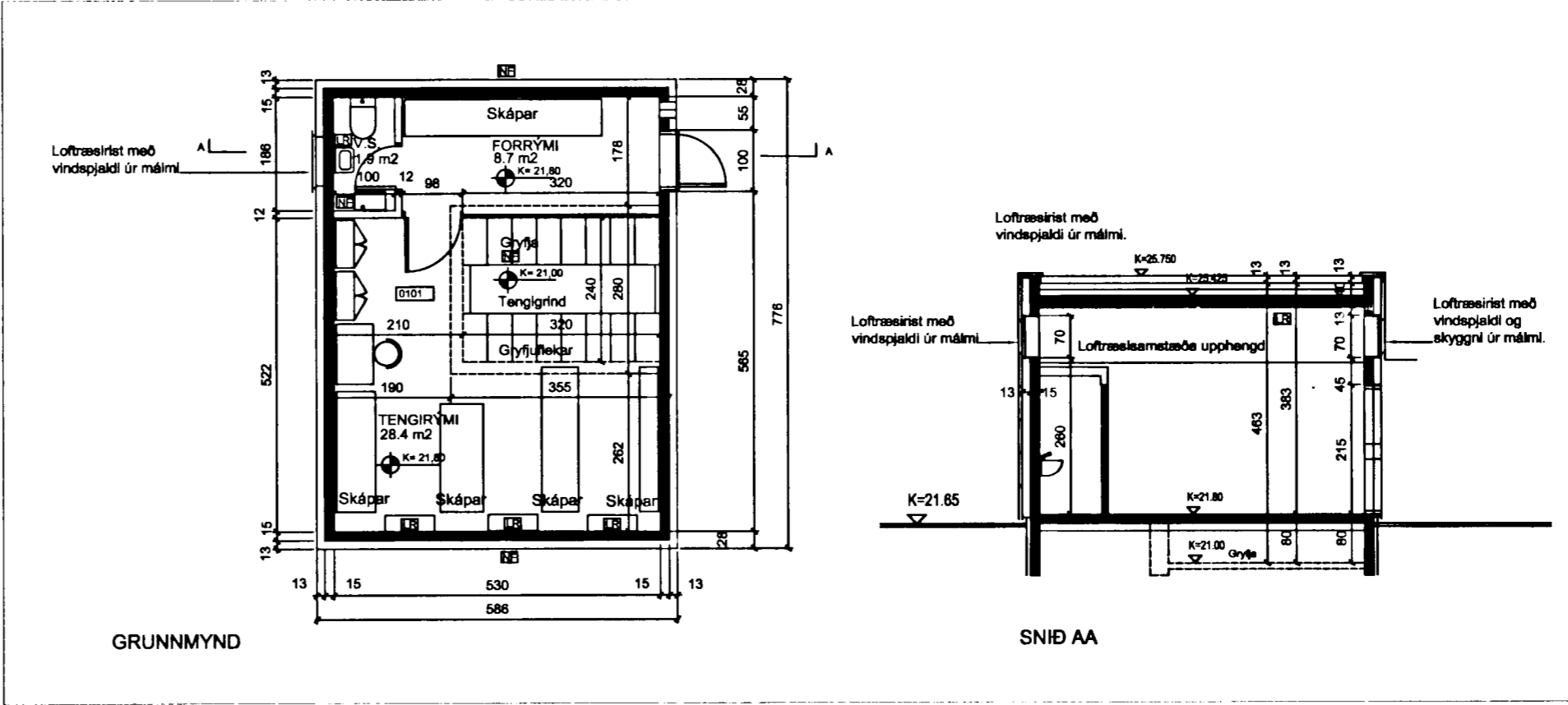

GRUNNMYND OG SNEIÐING 1:100

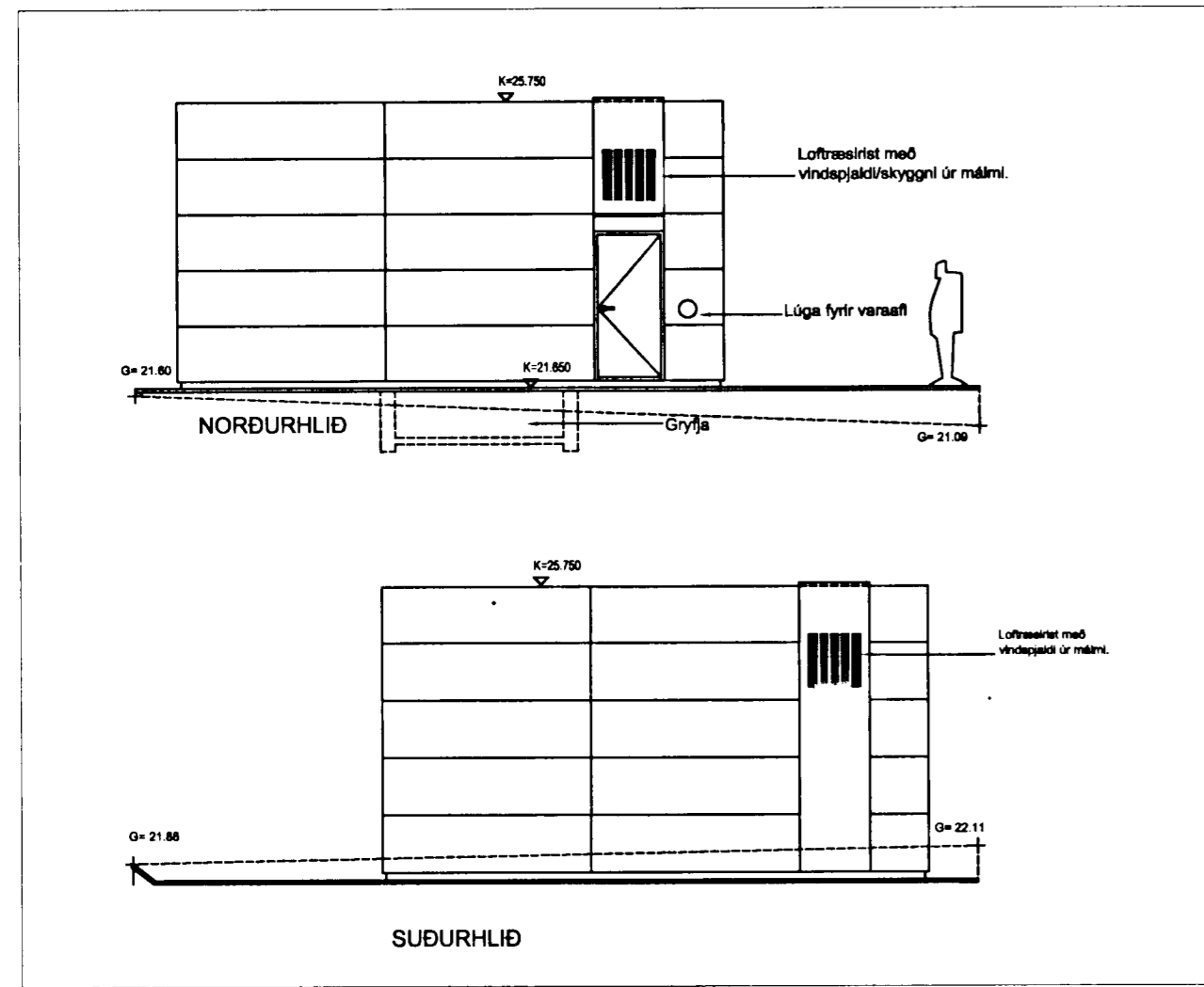

ÚTLIT 1:100

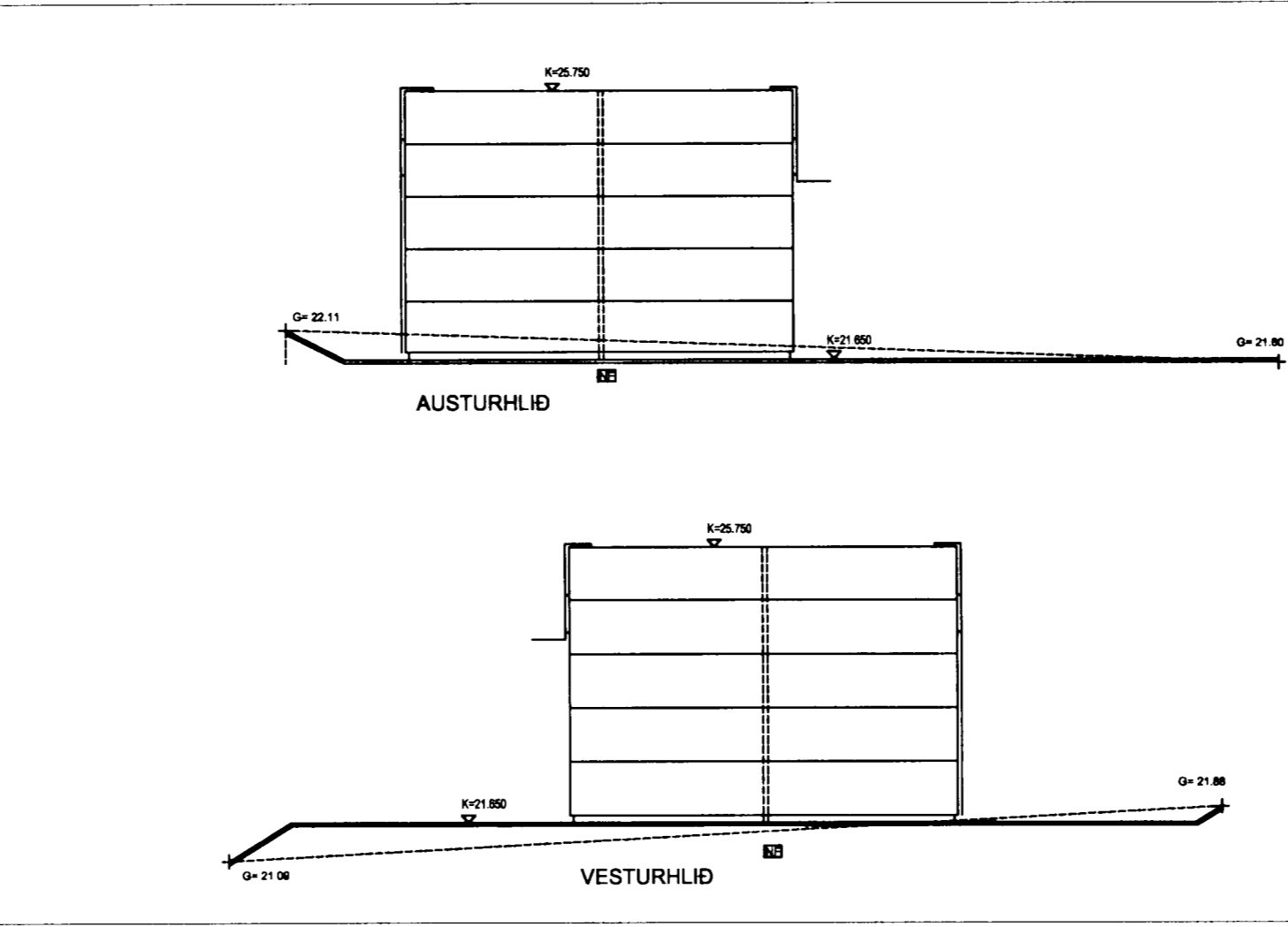

Samþykkt þann 30.09.2004
 Byggingafræðingur / Hafnarfirði
 F.h. Kristján Þorvaldsson

GREINARGERÐ.
 Um er að ræða ústöð fyrir Landsíma Íslands við Fléttuvelli 1 í Hafnarfirði. Stöðin er að öllu jöfnu ómönnuð.

Byggingarveggir hússins eru staðsetptir, einangraðar og klæddir að utan með málmklæðningu. Gólf eru steypd og dúklagt. Þak er hefðbundin flatt viðsnúin þak; steypd plata, 2 lög af eidsóðnum pappa, 2 lög af 75mm vatnspólnni einangrun (Roofmate eða samb) og loka 5 sm helluögn sem farg. Innveggir eru gipsveggir á álstöðum, gólf og veggir málaðir en loft eru niðrhengd kerfislöft úr gipsi.

Löð verður gróðursett og komið fyrir tveimur bílastæðum.

Heildarstærð húss:
 Brúttó flatarmál= 45,5 m2,
 Brúttó rúmarmál= 191,5 m2,
 Heildarstærð löða= 180,0 m2
 Heildarmýngingarlíftal löða= 0,25

Byggingin uppfylli kröfur um eftirfarandi gildi, skv. byggingarreglugerð:
 Þak 0.2 W/m2K
 Útveggur 0.4 W/m2K
 Gluggar 2.0 W/m2K
 Gólf á fyllingu 0.3 W/m2K
 Útveggir, vegið meðaltal: 0.85

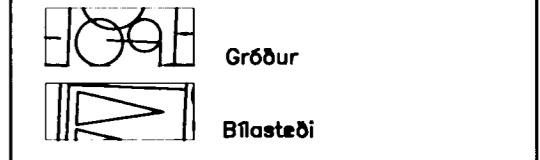

C:
 B:
 A:
 BREYTINGAR: DAGS:

ÚTSTÖÐ SÍMANS - Hafnarfirði
 Fléttuvöllum 1 VERK: Land 0429
 ADALUPPDRÁTTUR KVASKI: 1:500-1:100
 DAGS: 30.09.04
 AFST.MYND-SKRÁNINGART. TEIKN: BÓS
 GRUNNMYND-SNIÐ-ÚTLIT SKRÁ: Grunnur.dwg

ÚTI INNI
ARKITEKTAR
 HINGHOLTSSTRÆTI 27 101 REYKJAVÍK
 Símar 552 7980 & 552 7980 FAX 552 7981
 NETFANG: ul.inni@centrum.is
 VEFANG: www.centrum.is/ul.inni
 BALDUR Ó. SVAVARSSON ARKITEKTAR FAJ
 120357-5149
 JÓN ÞÓR ÞORVALDSSON ARKITEKTAR FAJ
 021256-7576