

Snið A-A

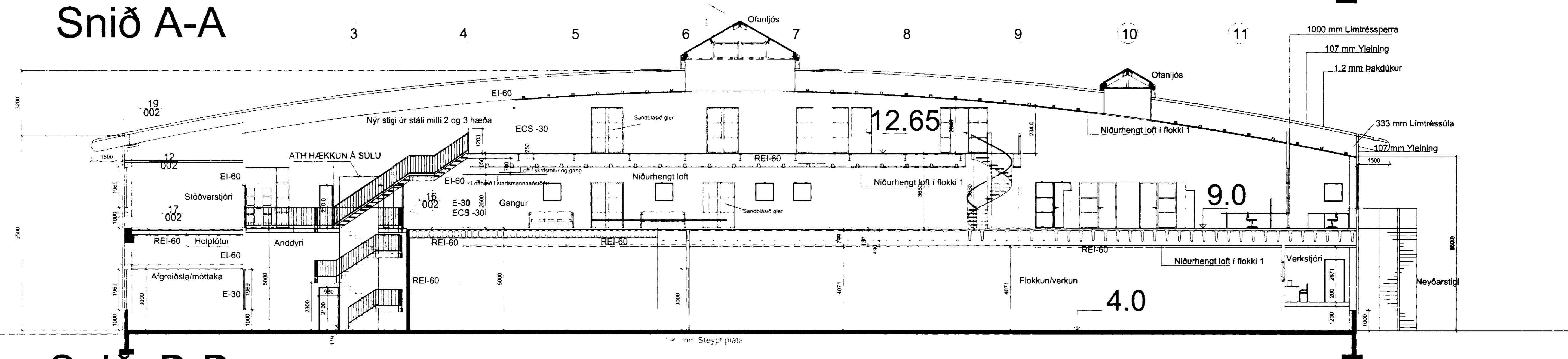

Snið B-B

Sneiðingar 1:100

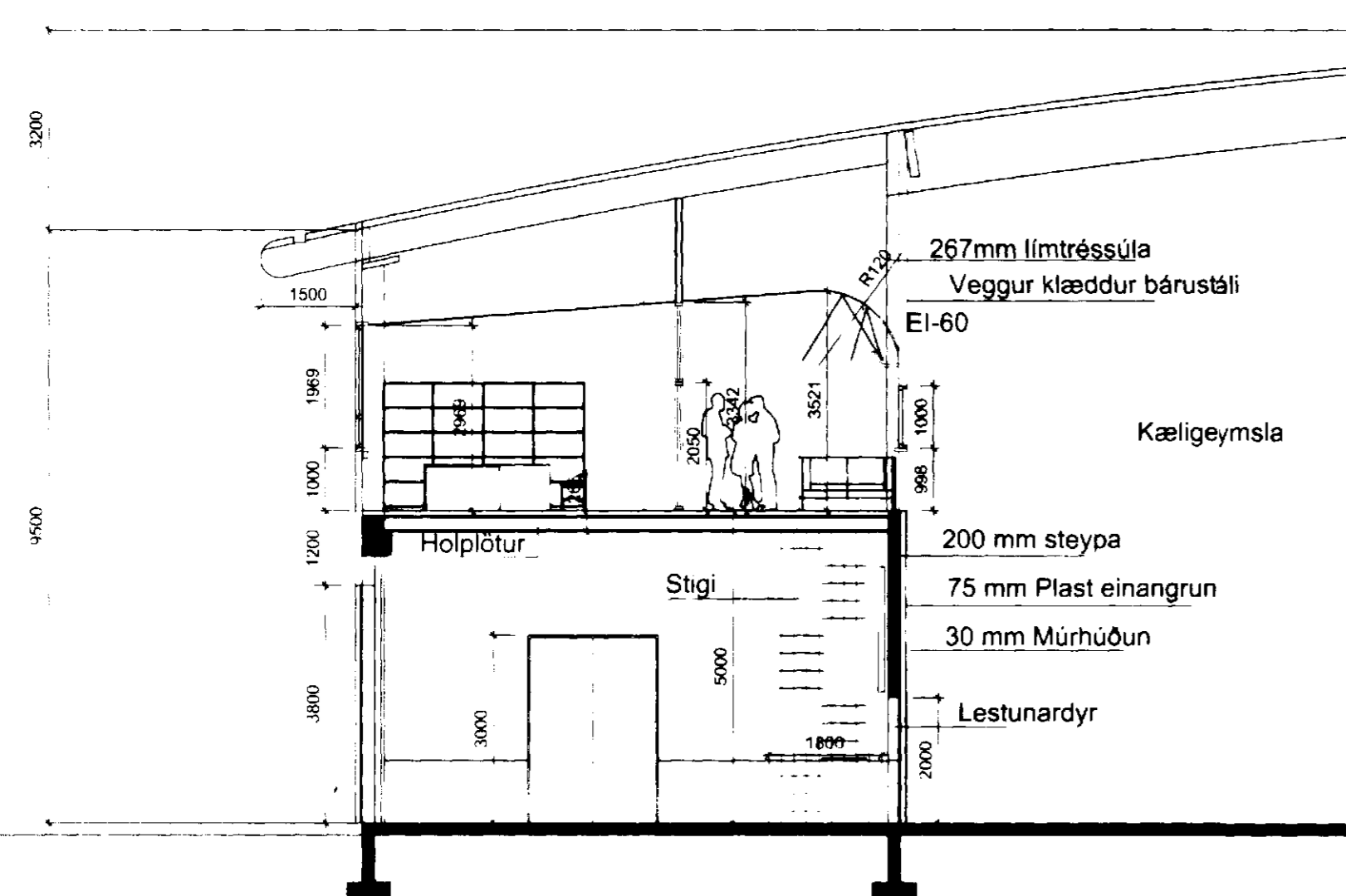

Deilisnið C-C

Byggingalýsing:

Undirstöður: Steyptar á fyllingu
 Botnplata: Steypt og vélsípuð
 Burðarvirki: Límré og steypt
 Útveggjaklæðningar: 107 mm þykkar samlokueiningar úr blíkki með urethan einangrun.
 Þakklæðningar: 107 mm þykkar samlokueiningar úr blíkki með PVC dúk á þaki.

Innveggir: Ýmist steyptir eða léttir veggir klæddir gifsplötum eða blíkkklæðningu.
 Milliloft: Holplötur á steypum bitum og súlum.
 Kælikerfi: Ammoníak fyrir kæligeymslurými en glýkót fyrir vökva í loftræstingu vinnslusala.
 Vatnsúðakerfi: Er í öllu húsinu.

Helstu breytingar jan. 2000
 Stigi hækkadur í anddyri. Geymslu loft á þrójuhæð stækkað og innréttað sem skrifstofur. Orðstafa loft rými vesturhæð innréttað sem skrifstofur.

T11 TEIKNISTOFAN SMÍÐJUVEGI 11
 200 KÓPAVOGI
 S: 564 4680 FAX: 564 4681

Verkhætti: SÍF Birgðast. Fornubúðir 5 Mkv. 1:100
 Verkhliuti: Sneiðingar 1:100 Dagsetning 07.04.1997
 Stefán Halsson BFI Hannað Stefán Halsson Blað nr. 9 af 10
 Sfm Hellm Teiknað SH. 180454-3579Breytt 11.01.2000