

22/0 22/7'89 BN

Samþykkt á fundi bygginganefndar þann
02 SEPT. 1998

Byggingafrúllinn í Hafnarfirði
Erlundur Hjálmarsson
BRÁÐABIRGÐA STAÐSETNING

TIL 1. SEPT ÁRSINS 2000

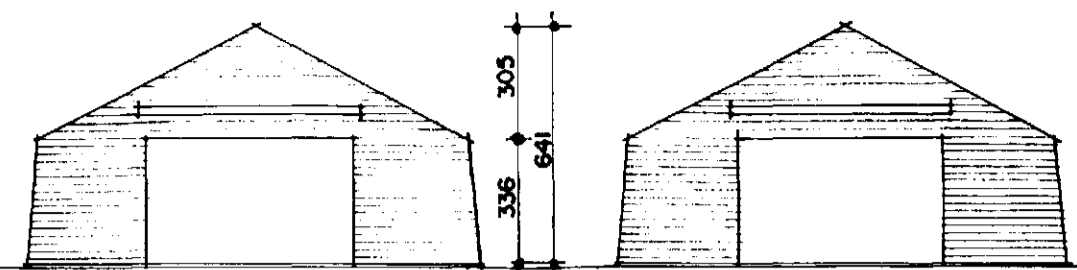

ÚTLIT NORÐUR MKV. 1:200. ÚTLIT SUÐUR MKV. 1:200.

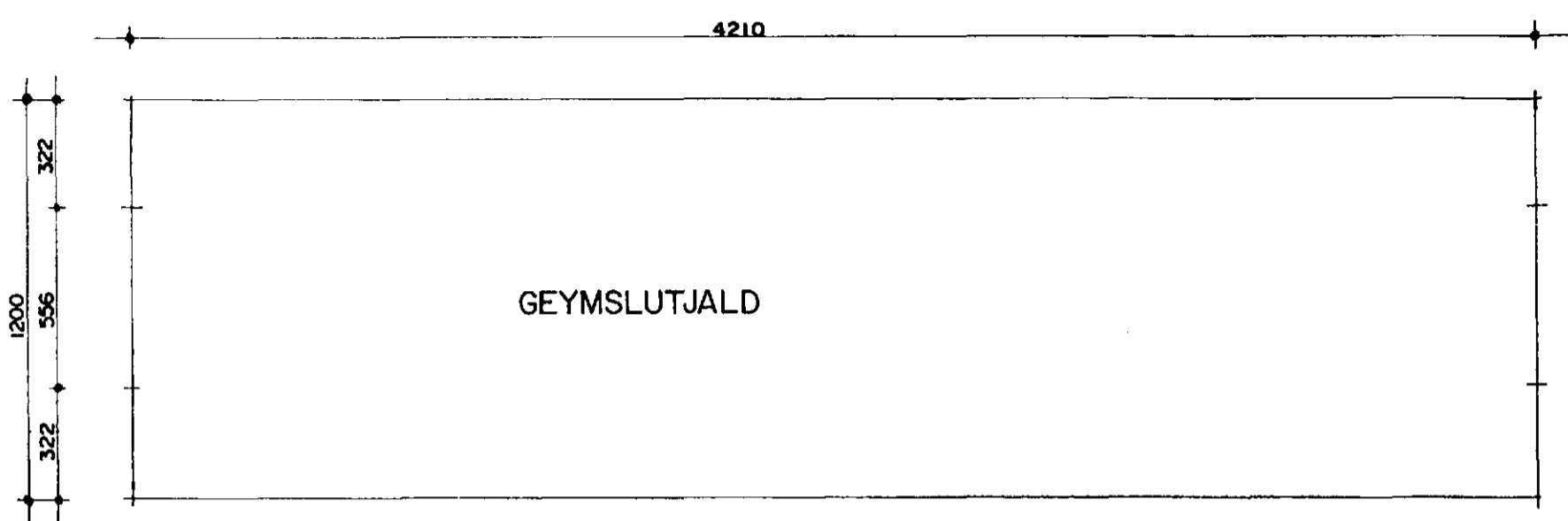

GRUNNMYND GEYMSLUTJALD MKV. 1:200.

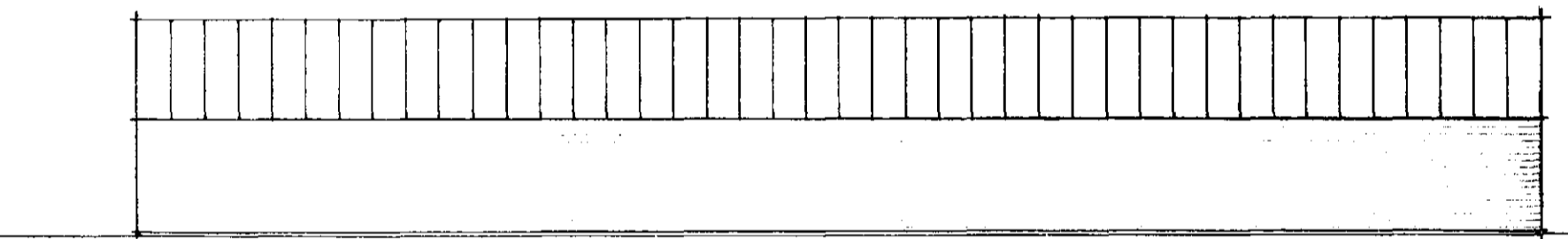

ÚTLIT AUSTUR MKV. 1:200.



ÚTLIT VESTUR MKV. 1:200.

Verkdýsing:
Geymslutjald það sem hér umræðir er bráðabirgða aðstaða til geymslu á salti.
Tjaldid sem er gert úr plastdúk, er borið upp af stálgrind.
Undir tjaldid er steipt plata, sem stálgrindinni er fest í.

Tjaldid er: 505,2 m² að grunnfleti. Og 2.460,0 m³ að rúmmáli.

13/7 98
100-1

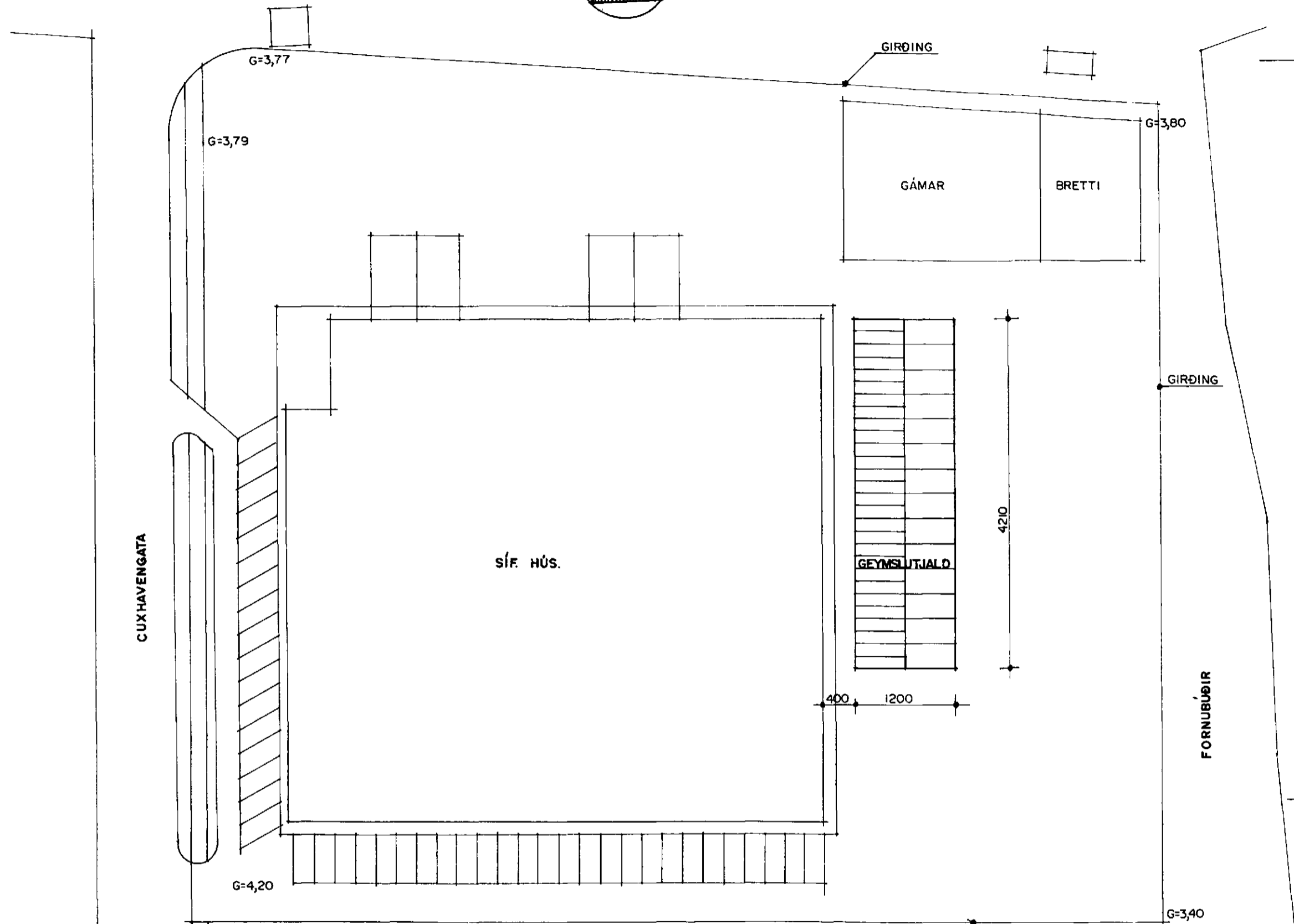

AFSTÖÐUMYND MKV. 1:500.

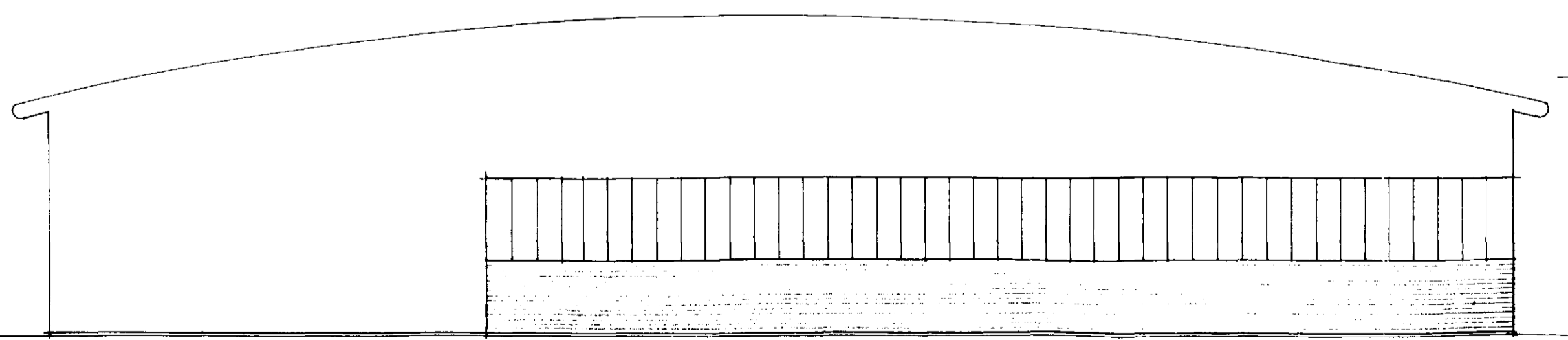

ÚTLIT AUSTUR MEÐ SÍF HÚS Í BAKSÝN MKV. 1:200.