

Þakvirki, 1:50

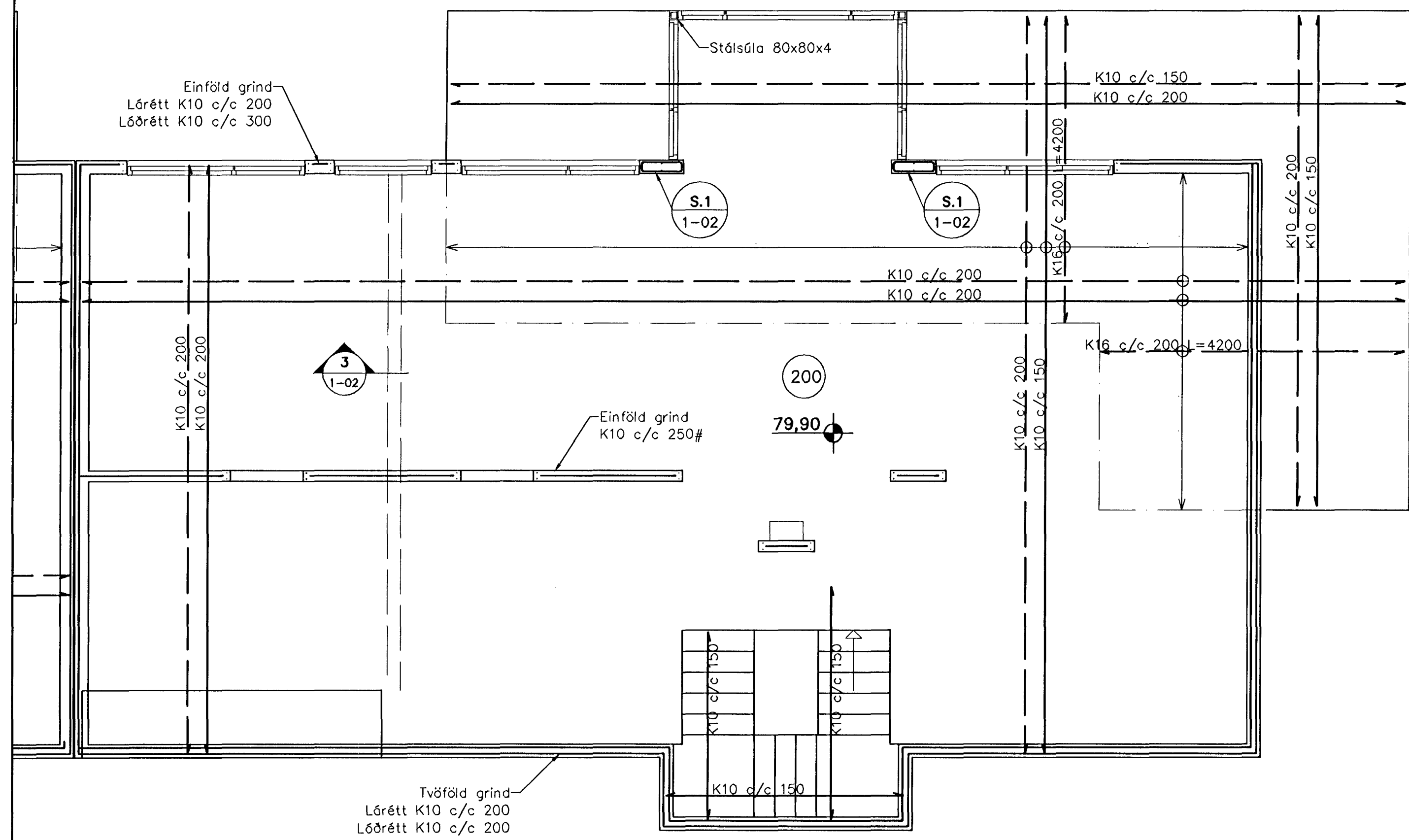

Plata yfir 1. hæð, 1:50

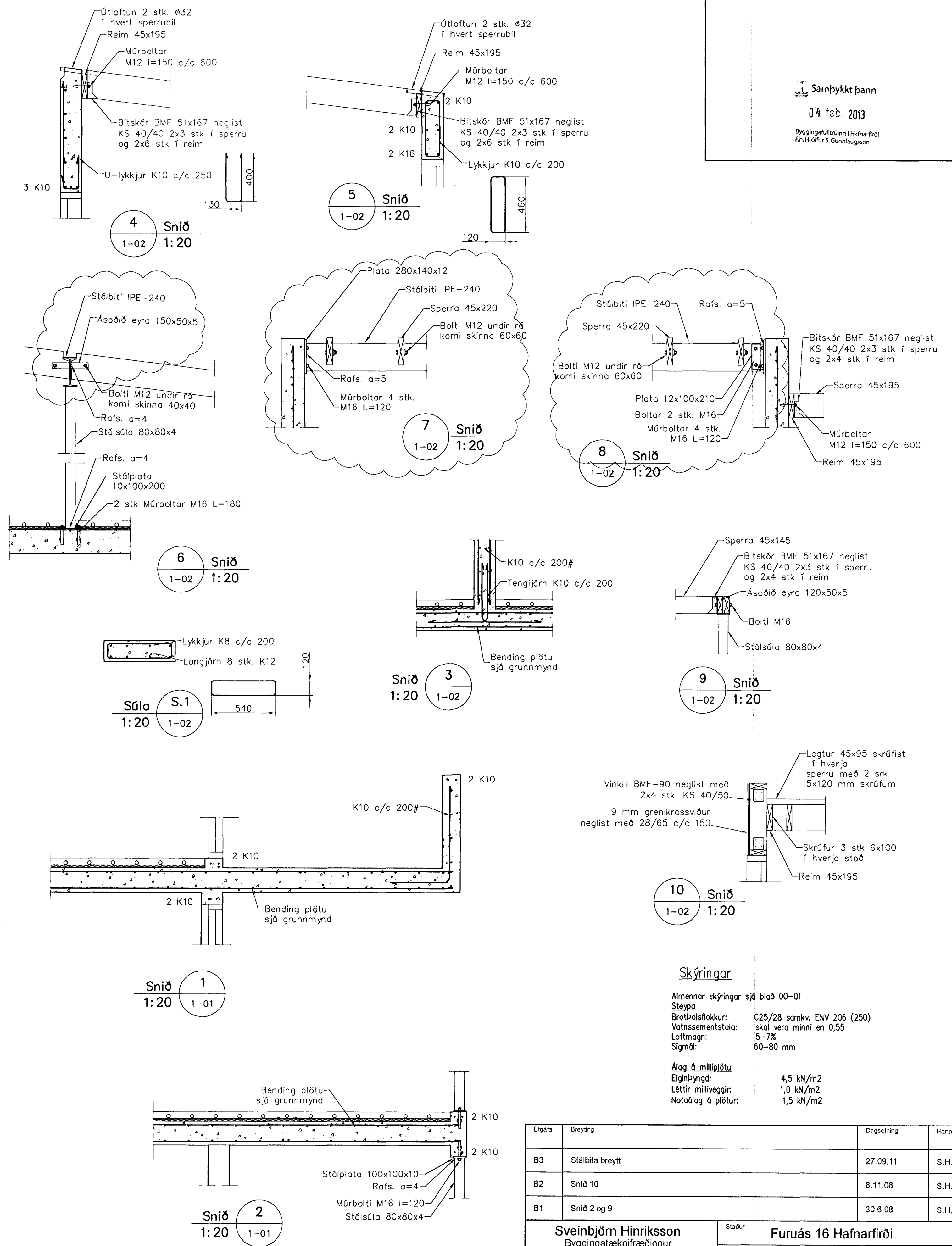

Sambýkkt þann
04. feb. 2013

Byggingafræðingur / Hafnarfirði
Fh. Hólfur S. Gunnlaugsson

Skýringar

Almennar skýringar sjá blöð 00-01
Stæpa
 Brotþolsflokkur: C25/28 samkv. ENV 206 (250)
 Vatnssemtstala: skal vera minni en 0,55
 Loftmagn: 5-7%
 Sigmál: 60-80 mm
Álag á milliplötu
 Eignþyngd: 4,5 kN/m²
 Létur milliveggir: 1,0 kN/m²
 Notadlag á plötur: 1,5 kN/m²

Útgáfa	Breyting	Dagsetning	Hannað
B3	Stálbita breytt	27.09.11	S.H.
B2	Snið 10	8.11.08	S.H.
B1	Snið 2 og 9	30.6.08	S.H.

Sveinbjörn Hinriksson Byggingateknifræðingur Kl. 160851-2629 Brekkuvegur 8 Hafnarfirði Sími: 555-4008, 861-9961 Netfang: sveinh@irnet.is		Furuás 16 Hafnarfirði Skýring Burðarvirki, Veggir og Þakvirki	
Hannað / Teknað	Kvarði	Dagsetning	Verkr.
	1:50 1:20	3.11.11	49-07
			Teikn.nr. 1-02